

NOTAS A LOS ESTADOS FINANCIEROS DE LA UNIVERSIDAD TECNOLÓGICA DE SAN JUAN DEL RÍO

Con el propósito de dar cumplimiento a los artículos 46, fracción I, inciso g), 47, 48 y 49 de la Ley General de Contabilidad Gubernamental (LGCG), así como a la normatividad emitida por el Consejo Nacional de Armonización Contable (CONAC), en seguida, se presentan las notas a los estados financieros correspondientes al ejercicio fiscal 2025, teniendo presente los postulados de revelación suficiente e importancia relativa con la finalidad de que la información sea de mayor utilidad para los usuarios. Los tres tipos de notas que acompañan a los estados financieros, son:

- a) Notas de Gestión Administrativa,
- b) Notas de Desglose, y
- c) Notas de Memoria (cuentas de orden).

a) Notas de Gestión Administrativa:

1. Autorización e Historia

Se informará sobre:

- a) Fecha de creación del ente público.

La Universidad Tecnológica de San Juan del Río, es un Organismo Público Descentralizado, con personalidad jurídica y patrimonio propio creada bajo Decreto emitido por el Poder Ejecutivo del Estado de Querétaro, el 27 de abril de 1999 y publicado en el periódico Oficial del Gobierno del Estado de Querétaro “La sombra de Arteaga”, la cual tuvo su última modificación el 03 de septiembre de 2010.

- b) Principales cambios en su estructura. Actualmente no hay cambios en la estructura.

2. Panorama Económico y Financiero

Se informará sobre las principales condiciones económico- financieras bajo las cuales el ente público estuvo operando; y las cuales influyeron en la toma de decisiones de la administración; tanto a nivel local como federal.

Las aportaciones Estatales y Federales que recibe la Universidad Tecnológica de San Juan del Río, y que destina para el ejercicio de sus atribuciones constitucionales, básicamente provienen de los recursos presupuestarios previstos en el Presupuesto de Egresos de la Federación, mismos que recibe a través de ministraciones que efectúa la Tesorería de la Federación (TESOFE) a la cuenta bancaria de la UTSJR, destinada para tal efecto, de acuerdo con las fechas establecidas en el calendario de ministraciones correspondientes.

Cabe hacer hincapié que la UTSJR genera ingresos propios bajo los siguientes conceptos: Servicios Escolares, Exámenes de admisión y extraordinarios, inscripciones, reinscripciones, reposiciones de credenciales, constancias, certificados parciales, titulaciones, multas de biblioteca y recargos.

Los ingresos por venta de bienes y servicios representan cuotas escolares cobradas a los educandos y las mismas son determinadas por la UTSJR y autorizadas por Consejo Directivo.

3. Organización y Objeto Social

Se informará sobre:

a) Objeto social.

1. Impartir educación superior en sus diferentes modalidades en los niveles de técnico superior universitario, licenciatura y posgrado, con el objeto de preparar profesionales aptos para la aplicación de conocimientos y la solución creativa de problemas con un sentido de innovación e incorporando avances científicos y tecnológicos en beneficio de los sectores públicos, privado y social;
2. Realizar estudios, proyectos e investigaciones en las áreas de su competencia, que se traduzcan en aportaciones concretas que contribuyan al mejoramiento y eficiencia de la producción industrial y de servicios, así como a elevar la calidad de vida de la comunidad;
3. Desarrollar programas de apoyo tecnológico en beneficio de la comunidad;
4. Fomentar el desarrollo de nuevos perfiles académicos en la educación superior, en el ámbito de la ciencia y la tecnología, con el fin de formar profesionales capaces, que participen en el desarrollo que precisa la Entidad;
5. Promover la cultura científica y tecnológica en el Estado, mediante la investigación aplicada y el intercambio académico con otras instituciones educativas estatales, nacionales o extranjeras; y
6. Desarrollar las funciones de vinculación con los sectores público, privado y social, para contribuir al desarrollo tecnológico y social de la comunidad.

Actualmente, la UTSJR cuenta con 1 plantel en el cual existen 12 doce carreras a nivel técnico Superior Universitario y 9 ingenierías a nivel licenciatura.

b) Principal actividad.

1. Impartir educación superior en sus diferentes modalidades en los niveles de técnico superior universitario, licenciatura y posgrado, con el objeto de preparar profesionales aptos para la aplicación de conocimientos y la solución creativa de problemas con un sentido de innovación e incorporando avances científicos y tecnológicos en beneficio de los sectores públicos, privado y social;

2. Adoptar la organización administrativa y académica que estime conveniente, así como contratar los recursos necesarios para su operación, de conformidad con el presupuesto anual de egresos que se le sea asignado y demás leyes aplicables;
 3. Regular el desarrollo de sus funciones sustantivas y de apoyo, así como la estructura y atribuciones de sus órganos;
 4. Someter los planes y programas de estudio, así como las adiciones o reformas a éstos, a la aprobación de los organismos regulatorios dependientes de la Secretaría de Educación, tanto federal como estatal;
 5. Expedir certificados de estudios, títulos, constancias, diplomas, reconocimientos y distinciones especiales, conforme a las disposiciones aplicables; y
 6. Las demás señaladas en el Artículo 6 Fracciones VI a la XIX del Decreto por el que se Reforma el Decreto que Crea la Universidad Tecnológica de San Juan del Río, Querétaro.
- c) Ejercicio fiscal. Del 01 de enero de 2025, al 31 de diciembre de 2025.
- d) Régimen jurídico. La Institución es un Organismo Público Descentralizado de Gobierno del Estado de Querétaro, con personalidad jurídica propia, así como su patrimonio.
- e) Consideraciones fiscales del ente: revelar el tipo de contribuciones que esté obligado a pagar o retener.
- La Institución tributa bajo el Título III del régimen fiscal de Personas Morales con fines no lucrativos (NO CONTRIBUYENTES) de la Ley del Impuesto Sobre la Renta.
- Las obligaciones fiscales que atiende la Institución son: ISR Retención por ingresos a Asimilados a Salarios, Retención de Sueldos y Salarios, Retención de ISR por Servicios Personales, Retenciones de IMSS.
- f) Estructura organizacional básica.

ORGANIGRAMA ESTRUCTURAL

Es la representación gráfica de la Estructura Orgánica de una Institución Pública y refleja en forma esquemática la descripción de las unidades administrativas que la integran, su respectiva relación, niveles jerárquicos, líneas de mando y canales formales de comunicación. Además del Órgano de Gobierno, debe representar las Unidades Administrativas desde la Dirección General de la Institución pública, hasta el nivel de jefe de departamento u homólogo.

UNIVERSIDAD TECNOLÓGICA DE SAN JUAN DEL RIO

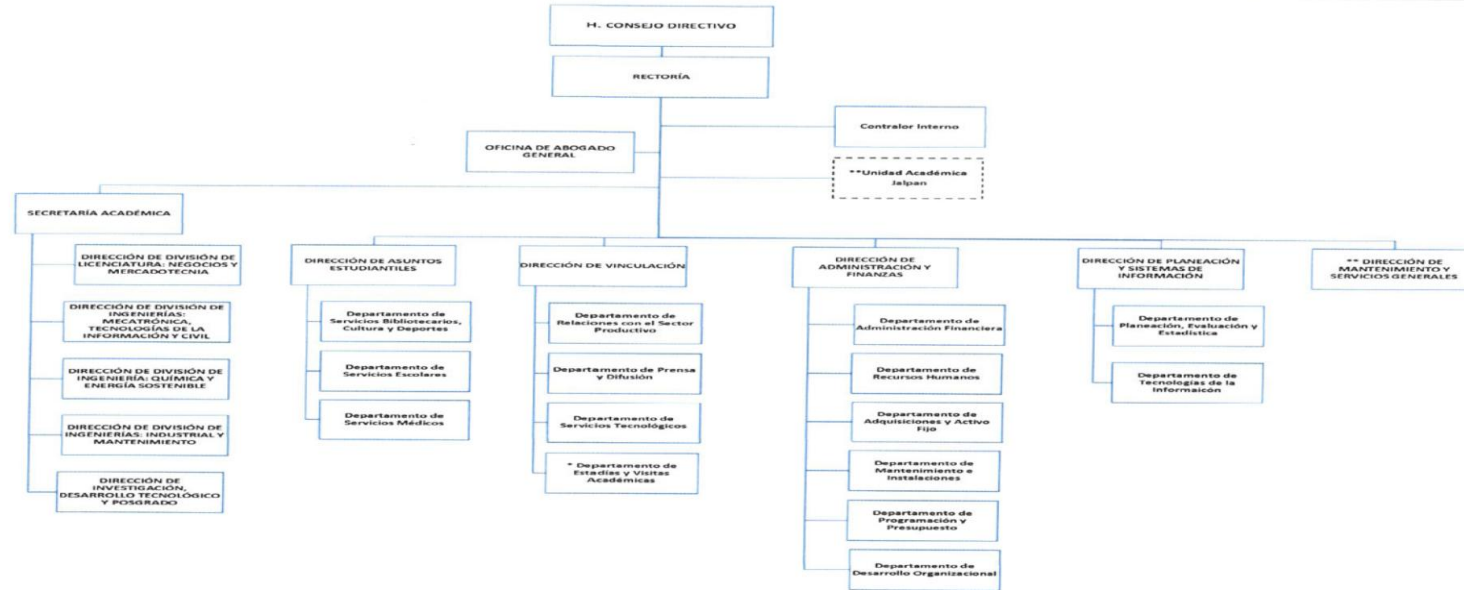

* Plaza sin suficiencia presupuestal, si autorizada por la Federación
 ** Plaza sin suficiencia presupuestal, no autorizadas por la Federación

(Nombre y firma de los responsables)

 Lic. Carlos Gutiérrez Chávez
 Jefe de Departamento de Recursos Humanos
 ELABORO

 Lic. Wendy América Maldonado Morales
 Directora de Administración y Finanzas
 Vo. Bo.

 M. en A.P. Espando Ferrusca Ortiz
 Rector
 AUTORIZO

(Fecha de Actualización) 6 de junio de 2025.
 (Número de Sesión, fecha y acuerdo del Órgano de Gobierno en la que fue aprobado) Segunda sesión ordinaria de fecha 12 de junio del 2025, acuerdo III.

e) *Fideicomisos, mandatos y análogos de los cuales es fideicomitente o fideicomisario. (No aplica a la Institución)*

4. Bases de Preparación de los Estados Financieros

Se informará sobre:

a) *Si se ha observado la normatividad emitida por el CONAC y las disposiciones legales aplicables.*

Los estados financieros de la Universidad Tecnológica de San Juan del Río se prepararon de conformidad con las disposiciones normativas que le son aplicables en su carácter de Entidad Paraestatal del Gobierno del Estado de Querétaro y que están incluidas en la Ley General de Contabilidad Gubernamental y en los Postulados Básicos de Contabilidad Gubernamental.

b) *La normatividad aplicada para el reconocimiento, valuación y revelación de los diferentes rubros de la información financiera, así como las bases de medición utilizadas para la elaboración de los estados financieros; por ejemplo: costo histórico, valor de realización, valor razonable, valor de recuperación o cualquier otro método empleado y los criterios de aplicación de los mismos.*

Para este apartado la Institución a considerado lo establecido en las Principales Reglas de Registro y Valuación del Patrimonio "Elementos Generales", así como en las Reglas Específicas de Registro y Valoración del Patrimonio, emitidas ambas por el CONAC, tomando como base de medición para la elaboración de los estados financieros el costo histórico, dado que es el monto pagado de efectivo o equivalentes por un activo o servicio al momento de su adquisición.

c) *Postulados básicos de Contabilidad Gubernamental (PBCG)*

Son los elementos fundamentales que configuran el Sistema de Contabilidad Gubernamental (SCG), siendo el sustento técnico del registro de las operaciones, la elaboración y presentación de los estados financieros, con la finalidad uniformar los métodos, procedimientos y prácticas contables

Los postulados Básicos de Contabilidad se han utilizado para elaborar los Estados Financieros, alineando así los procedimientos y métodos de la Universidad Tecnológica de San Juan del Río.

d) *Normatividad supletoria. En caso de emplear varios grupos de normatividades supletorias, deberá realizar la justificación razonable correspondiente, su alineación con los PBCG y a las características cualitativas asociadas descritas en el Marco Conceptual de Contabilidad Gubernamental (MCCG) y sus modificaciones.*

La Institución "UTSJR" no adopta criterio de aplicar normatividad supletoria.

5. Políticas de Contabilidad Significativas

Se informará sobre:

a) Actualización: se informará del método utilizado para la actualización del valor de los activos, pasivos y Hacienda Pública/Patrimonio y las razones de dicha elección. Así como informar de la desconexión o reconexión inflacionaria.

La UTSJR considera para este efecto lo establecido en las Principales Reglas de Registro y Valorización del Patrimonio (Elementos Generales) emitidas por el CONAC.

NOTA: En el mes de octubre de 2025 se registraron las siguientes revaluaciones de bienes Inmuebles 1. Actualización catastral de terrenos con un valor de \$ 42,869,486.24; 2. Actualización del valor catastral por \$33,009,384.21.

b) Informar sobre la realización de operaciones en el extranjero y de sus efectos en la información financiera gubernamental, considerando entre otros el importe de las variaciones cambiarias reconocidas en el resultado (ahorro o desahorro). Para el ejercicio actual no se han realizado operaciones en moneda extranjera.

c) Método de valuación de la inversión en acciones de Compañías subsidiarias no consolidadas y asociadas. No le aplica a la Institución.

d) Sistema y método de evaluación de inventarios y costo de los vendidos. No aplica a la Institución, ya que no cuenta con sistemas y métodos de evaluación de inventarios.

e) Beneficios a empleados: revelar el cálculo de la reserva actuarial, valor presente de los ingresos esperados comparado con el valor presente de la estimación de gastos tanto de los beneficiarios actuales como futuros. La Universidad (UTSJR) informa que se tiene un estudio de valuación actuarial con corte al 31 de diciembre de 2024 realizado por Asesoría Profesional en Administración de riesgos, el cual refleja el valor presente de aportaciones futuras de Obligaciones de pensionados actuales, mismos que asciende a un monto de \$193,679,416.53

UNIVERSIDAD TECNOLÓGICA DE SAN JUAN DEL RÍO

FORMATO 8

Universidad Tecnológica de San Juan del Río (UTSJR) Informe sobre Estudios Actuariales - LDF					
	Pensiones y jubilaciones	Salud	Riesgos de trabajo	Invalidez y vida	Otras prestaciones sociales
Tipo de Sistema	PRESTACIÓN LABORAL				
Prestación laboral o Fondo general para trabajadores del estado o municipio	BENEFICIO DEFINIDO				
Beneficio definido, Contribución definida o Mixto					
Población afiliada					
Activos	184				
Edad máxima	64.06				
Edad mínima	25.68				
Edad promedio	47.72				
Pensionados y Jubilados	22				
Edad máxima	79.75				
Edad mínima	60.76				
Edad promedio	67.12				
Beneficiarios					
Promedio de años de servicio (trabajadores activos)	15.31				
Aportación individual al plan de pensión como % del salario	0				
Aportación del ente público al plan de pensión como % del salario	100.000%				
Crecimiento esperado de los pensionados y jubilados (como %)	30.93%				
Crecimiento esperado de los activos (como %)	0.00%				
Edad de Jubilación o Pensión	59.10				
Esperanza de vida	74.5				
Ingresos del Fondo					
Ingresos Anuales al Fondo de Pensiones	-				
Nómina anual					
Activos	54,765,445.86				
Pensionados y Jubilados	5,578,246.51				
Beneficiarios de Pensionados y Jubilados					
Monto mensual por pensión					
Máximo	40,747.07				
Mínimo	8,198.14				
Promedio	21,129.72				
Monto de la reserva	-				
Valor presente de las obligaciones					
Pensiones y Jubilaciones en curso de pago	5,578,246.51				
Generación actual	135,707,984.90				
Generaciones futuras	57,971,431.63				
Valor presente de las contribuciones asociadas a los sueldos futuros de cotización X%					
Generación actual	328.82%				
Generaciones futuras	140.47%				
Valor presente de aportaciones futuras					
Generación actual	135,707,984.90				
Generaciones futuras	57,971,431.63				
Otros Ingresos					
Déficit/superávit actuarial					
Generación actual	135,707,984.90				
Generaciones futuras	57,971,431.63				
Periodo de suficiencia	10.24				
Año de descapitalización	2053				
Tasa de rendimiento	8.56%				
Estudio actuarial					
Año de elaboración del estudio actuarial	2024				
Empresa que elaboró el estudio actuarial	JR VALUACIONES ACTUARIALES, SC.				

f) Provisiones: objetivo de su creación, monto y plazo. La Institución cuenta con una provisión de \$ 315,036.84 (trescientos quince mil pesos 84/100 M.N.), derivado de observación de reclasificación del mes de diciembre de 2022.

El posible plazo se desconoce por estar en total control del Tribunal.

g) Reservas: objetivo de su creación, monto y plazo. La Universidad reclasificó la reserva que se tenía de años anteriores por observación del comisario mediante oficio SC/02685/2024 con corte al mes de octubre de 2024 incluida en el pliego de observaciones con el numeral 3, con el propósito de solo reconocer en el rubro de Activo, el fondo para cubrir obligaciones laborales en la cuenta 1114-1-1-02, cuenta de inversión en la institución bancaria Santander México, S.A. el plazo de la inversión es de disposición inmediata, sin plazo obligatorios establecido.

El objetivo de la cuenta de reservas se realizó para atender las obligaciones laborales contractuales de la Universidad, su plazo en indefinido.

h) Cambios en políticas contables y corrección de errores junto con la revelación de los efectos que se tendrá en la información financiera del ente público, ya sea retrospectivos o prospectivos. La Institución tiene un movimiento de \$ 1,853.94 (mil ochocientos cincuenta y tres pesos 94/100 M.N.) derivado de la observación de reclasificación en el mes de agosto de 2022.

En el mes de junio se reclasificó a la partida de errores contables la cantidad de \$98,976.07 (noventa y ocho mil novecientos setenta y seis pesos 07/100 M.N.) correspondientes a bienes muebles que no cumplen con los 70 UMAS, dicho cambio se deriva de la observación N° 1 del informe de observaciones del comisario del mes de marzo 2025.

i) Reclasificaciones: se deben revelar todos aquellos movimientos entre cuentas por efectos de cambios en los tipos de operaciones. La UTSJR no ha reclasificaciones por parte del Despacho Externo o ajustes que afecten los estados financieros.

j) Depuración y cancelación de saldos. En el actual ejercicio la UTSJR no ha tenido depuración o cancelación de saldos.

6. Posición en Moneda Extranjera y Protección por Riesgo Cambiario. (No aplica para la Institución)

Se informará sobre:

- a) Activos en moneda extranjera.
- b) Pasivos en moneda extranjera.
- c) Posición en moneda extranjera.
- d) Tipo de cambio.
- e) Equivalente en moneda nacional.

Lo anterior, por cada tipo de moneda extranjera que se encuentre en los rubros de activo y pasivo.

Adicionalmente, se informará sobre los métodos de protección de riesgo por variaciones en el tipo de cambio.

7. Reporte Analítico del Activo

Debe mostrar la siguiente información:

- a) Vida útil, porcentajes de depreciación y amortización utilizados en los diferentes tipos de activos, o el importe de las pérdidas por deterioro reconocidas.

CONCEPTO	Años de vida útil	% de depreciación anual
BIENES INMUEBLES, INFRAESTRUCTURA Y CONSTRUCCIONES EN PROCESO		
Viviendas	50	2
Edificios No Habitacionales	30	3.3
Infraestructura	25	4
Otros Bienes Inmuebles	20	5
BIENES MUEBLES		
Mobiliario y Equipo de Administración		
Muebles de Oficina y Estantería	10	10
Muebles, Excepto De Oficina Y Estantería	10	10
Equipo de Cómputo y de Tecnologías de la Información	3	33.3
Otros Mobiliarios y Equipos de Administración	10	10
Mobiliario y Equipo Educacional y Recreativo		
Equipos y Aparatos Audiovisuales	3	33.3
Aparatos Deportivos	5	20
Cámaras Fotográficas y de Video	3	33.3
Otro Mobiliario y Equipo Educacional y Recreativo	5	20
Equipo e Instrumental Médico y de Laboratorio		
Equipo Médico y de Laboratorio	5	20
Instrumental Médico y de Laboratorio	5	20
Equipo de Transporte		
Automóviles y Equipo de transporte	5	20
Automóviles y Equipo Terrestre	5	20
Carrocerías y Remolques	5	20
Equipo Aeroespacial	5	20
Equipo Ferroviario	5	20
Embarcaciones	5	20
Otros Equipos de Transporte	5	20
Maquinaria, Otros Equipos y Herramientas		
Maquinaria y Equipo Agropecuario	10	10

Maquinaria y Equipo Industrial	10	10
Maquinaria y Equipo de Construcción	10	10
Sistemas de Aire Acondicionado, Calefacción y de Refrigeración Industrial y Comercial	10	10
Equipo de Comunicación y Telecomunicación	10	10
Equipos de Generación Eléctrica, Aparatos y Accesorios Eléctricos	10	10
Herramientas y Máquinas-Herramienta	10	10
Otros Equipos	10	10
Activos Biológicos		
Árboles y Plantas	5	20
Otros Activos Biológicos	5	20
Amortización de Activos Intangibles		
Amortización de Software	3	33.33
amortización de Licencias	3	33.33

- b) Cambios en el porcentaje de depreciación y amortización y en el valor de los activos ocasionado por deterioro. No existen en el actual ejercicio 2025.
- c) Importe de los gastos capitalizados en el ejercicio, tanto financieros como de investigación y desarrollo. No existen a la fecha de las presentes notas.
- d) Riesgos por tipo de cambio o tipo de interés de las inversiones financieras. No existen a la fecha este tipo de riesgos.
- e) Valor en el ejercicio de los bienes construidos por la entidad. No aplica para la Institución.
- f) Otras circunstancias de carácter significativo que afecten el activo, tales como bienes en garantía, señalados en embargos, litigios, títulos de inversiones entregados en garantías, baja significativa del valor de inversiones financieras, etc. No existen circunstancias que afecten el activo por dichos conceptos.
- g) Desmantelamiento de activos, procedimientos, implicaciones, efectos contables. En el ejercicio 2025 no se han realizado ningún desmantelamiento de Activos.
- h) Administración de activos; planeación con el objetivo de que el ente los utilice de manera más efectiva. Existe un departamento de Adquisiciones y Activo Fijo, quien se encarga del control y disposición de los activos de la Institución.

Adicionalmente, se deben incluir las explicaciones de las principales variaciones en el activo, en cuadros comparativos como sigue:

- a) Inversiones en valores. (Este apartado no aplica para la Institución)
- b) Patrimonio de Organismos descentralizados de Control Presupuestario Indirecto. (Este apartado no aplica para la Institución).

- c) Inversiones en empresas de participación mayoritaria. (Este apartado no aplica para la Institución).
- d) Inversiones en empresas de participación minoritaria. (Este apartado no aplica para la Institución).
- e) Patrimonio de Organismos Descentralizados de Control Presupuestario Directo, según corresponda.

8. Fideicomisos, Mandatos y Análogos

Se deberá informar: (Este apartado no aplica para la Institución)

- a) Por ramo administrativo que los reporta.
- b) Enlistar los de mayor monto de disponibilidad, relacionando aquéllos que conforman el 80% de las disponibilidades.

9. Reporte de la Recaudación

- a) Análisis del comportamiento de la recaudación correspondiente al ente público o cualquier tipo de ingreso, de forma separada los ingresos locales de los federales.

INGRESOS DE LIBRE DISPOSICIÓN	APROBADO	RECAUDADO	RECAUDACIÓN ADICIONAL
SUSIDIO ESTATAL ORDINARIO APROBADO EN LA LEY DE INGRESOS DEL ESTADO DE QUERÉTARO PARA EL EJERCICIO FISCAL 2025	26,000,000.00	38,603,985.58	
PRODUCTOS FINANCIEROS		829,068.90	
OTROS INGRESOS Y BENEFICIOS VARIOS		2,854,660.54	
TOTAL	26,000,000.00	42,287,715.02	

INGRESOS ESTATALES	APROBADO	AMPLIACION/REDUCCION	MODIFICADO	RECAUDADO	RECAUDACIÓN ADICIONAL
SUSIDIO ESTATAL ORDINARIO APROBADO EN LA LEY DE INGRESOS DEL ESTADO DE QUERÉTARO PARA EL EJERCICIO FISCAL 2025	137,319,212.00	- 3,942,467.00	133,376,745.00	33,376,745.00	
PROGRAMA DE ESTANCIAS DE ESTUDIANTES DE LAS CARRERAS DE INGENIERIA EN CENTROS DE INVESTIGACIÓN CONCYTEQ/ES/002/2025		60,000.00	60,000.00	60,000.00	
PREMIO QUERÉTARO DE CIENCIA, TECNOLOGÍA E INNOVACIÓN EDICION 2025 (CONCYTEQ/PREMIO/029/2025)		135,000.00	135,000.00	135,000.00	
PROGRAMA DE NUEVOS TALENTOS CIENTÍFICOS Y TECNOLÓGICOS EDICIÓN 2025 CONCYTEQ/NT/021/2025)		140,000.00	140,000.00	140,000.00	
PREMIO QUERETARO DE CIENCIA, TECNOLOGIA E INNOVACION 2025 (CONCYTEQ/PREMO/033/2025)		10,000.00	10,000.00	10,000.00	
PROYECTO CONGRESO EAS 2025		483,200.00	483,200.00	483,200.00	
LABORATORIO DE ENERGIAS SUSTENTABLE Y EFICIENCIA ENERGETICA (LESEE)		399,999.86	399,999.86	399,999.86	
FERIA DE CIENCIAS, QUERETARO 2025		15,000.00	15,000.00	15,000.00	
PREMIO QUERETARO DE CIENCIA, TECNOLOGIA E INNOVACION 2025		10,000.00	10,000.00	10,000.00	
DISTINTIVO SIN BRECHA 2025		103,183.80	103,183.80	103,183.80	
PROGRAMA DE ESTANCIAS DE ESTUDIANTES DE LAS CARRERAS DE INGENIERÍA EN CENTROS DE INVESTIGACION CONVENIO CONCYTEQ/ES/081/2025		40,000.00	40,000.00	40,000.00	
TOTAL	137,319,212.00	- 2,546,083.34	134,773,128.66	134,773,128.66	

PRODUCTOS FINANCIEROS		829,068.90	1,322,045.82	1,322,045.82	
-----------------------	--	------------	--------------	--------------	--

INGRESOS FEDERALES	APROBADO	RECAUDADO	RECAUDACIÓN ADICIONAL
SUSIDIO FEDERAL ORDINARIO APROBADO EN LA LEY DE INGRESOS DEL ESTADO DE QUERÉTARO PARA EL EJERCICIO FISCAL 2025	46,275,038.00	50,060,601.00	
PRODUCTOS FINANCIEROS		935.67	
TOTAL	46,275,038.00	50,061,536.67	

RECURSOS	APROBADO	MODIFICADO	RECAUDADO
INGRESOS DE LIBRE DISPOSICIÓN	26,000,000.00	41,458,646.12	41,458,646.12
INGRESOS ESTATALES	137,319,212.00	134,773,128.66	134,773,128.66
INGRESOS FEDERALES	47,578,445.00	50,061,536.67	50,061,536.67
PRODUCTOS FINANCIEROS	-	2,151,114.72	2,151,114.72
	210,897,657.00	228,444,426.17	228,444,426.17

b) Proyección de la recaudación e ingresos en el mediano plazo.

MES	PROPIOS	ESTATAL	FEDERAL	
ENERO	8,325,984.00	13,100,000.00	0.00	21,425,984.00
FEBRERO	766,097.00	10,157,533.00	0.00	10,923,630.00
MARZO	1,346,534.04	10,160,000.00	18,510,015.00	30,016,549.04
ABRIL	5,920,217.11	10,100,000.00	13,882,511.00	29,902,728.11
MAYO	4,131,742.00	10,375,000.00	0.00	14,506,742.00
JUNIO	834,086.08	10,110,000.00	0.00	10,944,086.08
JULIO	309,940.00	11,300,000.00	6,941,255.00	18,551,195.00
AGOSTO	10,578,580.75	11,300,000.00	0.00	21,878,580.75
SEPTIEMBRE	3,263,580.78	9,579,793.00	0.00	12,843,373.78
OCTUBRE	689,614.32	9,165,000.00	6,941,257.00	16,795,871.32
NOVIEMBRE	489,229.00	13,806,590.66	839.13	14,296,658.79
DICIEMBRE	1,948,380.50	15,619,212.00	3,785,659.21	21,353,251.71
TOTAL	38,603,985.58	134,773,128.66	50,061,536.34	223,438,650.58

10. Información sobre la Deuda y el Reporte Analítico de la Deuda (Este apartado no aplica a la Institución).

a) Utilizar al menos los siguientes indicadores: deuda respecto al PIB y deuda respecto a la recaudación tomando, como mínimo, un período igual o menor a 5 años.

- b) Información de manera agrupada por tipo de valor gubernamental o instrumento financiero en la que se consideren intereses, comisiones, tasa, perfil de vencimiento y otros gastos de la deuda.

11. Calificaciones otorgadas. (Este apartado no aplica para la Institución)

Informar, tanto del ente público como cualquier transacción realizada, que haya sido sujeta a una calificación crediticia.

12. Proceso de Mejora

Se informará de:

- a) Principales Políticas de control interno.

La Institución cuenta con sus manuales de organización y constantemente se revisan y actualizan sus políticas y procedimientos de control interno de las diferentes direcciones.

Cada mes la Universidad realiza conciliaciones bancarias para estar al pendiente de los saldos, rendimientos o devoluciones que el banco abone o cargue a las diversas cuentas.

Se atienden las diferentes auditorías que el Órgano Interno de Control practica a la Dirección de Administración y Finanzas y lo que derive de ellas.

- b) Medidas de desempeño financiero, metas y alcance.

La Institución cuenta con indicadores de desempeño financiero, metas y alcances, mismos que son establecidos por la Dirección de Administración y Finanzas, además se tiene el POA.

Se consulta el esquema de la Contabilidad Gubernamental para cumplir con las obligaciones de la armonización contable en materia de información financiera, transparencia y rendición de cuentas.

13. Información por Segmentos. (Este apartado no aplica a la Institución)

Cuando se considere necesario se podrá revelar la información financiera de manera segmentada debido a la diversidad de las actividades y operaciones que realizan los entes públicos, ya que la misma proporciona información acerca de las diferentes actividades operativas en las cuales participa, de los productos o servicios que maneja, de las diferentes áreas geográficas, de los grupos homogéneos con el objetivo de entender el desempeño del ente, evaluar mejor los riesgos y beneficios del mismo, y entenderlo como un todo y sus partes integrantes.

Consecuentemente, esta información contribuye al análisis más preciso de la situación financiera, grados y fuentes de riesgo y crecimiento potencial de negocio.

14. Eventos Posteriores al Cierre

El ente público informará el efecto en sus estados financieros de aquellos hechos ocurridos en el período posterior al que informa, que proporcionan mayor evidencia sobre eventos que le afectan económicamente y que no se conocían a la fecha de cierre.

Se reintegró a la Federación la cantidad de \$5,233,163.14, los cuales están integrados de la siguiente manera: U006 Subsidios para Organismos Descentralizados Estatales del ejercicio 2024 \$5,194,758.14 (cinco millones ciento noventa y cuatro mil setecientos cincuenta y ocho pesos 14/100 M.N.) y de S247 PRODEP Programa para el Desarrollo Profesional Docente del ejercicio 2024 la cantidad de \$38,405.00 (treinta y ocho mil cuatrocientos cinco pesos 00/100 M.N.)

15. Partes Relacionadas. (Este apartado no aplica a la Institución)

Se debe establecer por escrito que no existen partes relacionadas que pudieran ejercer influencia significativa sobre la toma de decisiones financieras y operativas.

16. Responsabilidad Sobre la Presentación Razonable de la Información Contable

La Información Contable deberá estar firmada en cada página de la misma e incluir al final la siguiente leyenda: “Bajo protesta de decir verdad declaramos que los Estados Financieros y sus notas, son razonablemente correctos y son responsabilidad del emisor”. Lo anterior, no será aplicable para la información contable consolidada.

b) Notas de Desglose:

l) Notas al Estado de Actividades

Ingresos y Otros Beneficios

Ingresos de Gestión

De los rubros de impuestos, cuotas y aportaciones de seguridad social, contribuciones de mejoras, derechos, productos, aprovechamientos, y de ingresos por venta de bienes y prestación de servicios, los cuales están armonizados con los rubros del Clasificador por Rubros de Ingresos, se informa los montos totales al 31 de diciembre del 2025 de cada clase, así como de cualquier característica significativa:

Cuenta de ingresos:	Monto	Porcentaje Total del Ingreso	Característica Significativa
INGRESOS DE GESTIÓN	40,755,100.63		
Ingresos por Venta de Bienes y Prestación de Servicios de Entidades Paraestatales y Fideicomisos No Empresariales y No Financieros	38,603,985.58	94.72%	INGRESOS GENERADOS POR LA ACTIVIDAD PROPIA DE LA UNIVERSIDAD: TITULACIONES, EMISIÓN DE CONSTANCIAS, CREDENCIALES, INSCRIPCIONES, ENTRE OTROS
PARTICIPACIONES, APORTACIONES, CONVENIOS, INCENTIVOS DERIVADOS DE LA COLABORACIÓN FISCAL, FONDOS DISTINTOS DE APORTACIONES, TRANASFERENCIAS, ASIGNACIONES, SUBSIDIOS Y SUBVENCIONES, PENSIONES Y JUBILACIONES	184,834,665.00		
Transferencias, Asignaciones, Subsidios y Subvenciones y Pensiones y Jubilaciones Ingresos Subsidio Estatal	184,834,665.00		
Transferencias y Asignaciones	184,834,665.00		INGRESOS RECIBIDOS DE LA FEDERACIÓN Y DEL ESTADO DERIVADOS DEL CONVENIO CELEBRADO ENTRE EL ESTADO, LA FEDERACIÓN Y LA UTSJR PARA EL EJERCICIO 2025
SERVICIOS PERSONALES ESTATAL	133,376,745.00	72.16%	INGRESO ESTATAL
SERVICIOS PERSONALES FEDERAL	50,060,601.00	27.08%	INGRESO FEDERAL
Otros Ingresos y Beneficios	2,854,660.54		
Estadías	2,464,292.53	86.33%	ESTADIAS
TOTAL DE INGRESOS Y OTROS BENEFICIOS	228,444,426.17		

Gastos y Otras Pérdidas

Se explican aquellas cuentas de gastos de funcionamiento; transferencias; subsidios y otras ayudas; participaciones y aportaciones; intereses; comisiones y otros gastos de la deuda pública; otros gastos y pérdidas extraordinarias, así como inversión pública, que en lo individual representen el 15% o más del total de los gastos al 31 de diciembre del 2025:

MONTO TOTAL DE GASTOS	234,265,644.21
------------------------------	-----------------------

CUENTA	MONTO INDIVIDUAL	PORCENTAJE DEL TOTAL DEL GASTO	CARACTERISTICAS CUALITATIVAS
GASTOS DE FUNCIONAMIENTO			
Servicios Personales	149,374,257.13	100.00%	
Remuneraciones al personal de carácter permanente	75,599,622.45	50.61%	IMPORTE DEL GASTO POR LAS PERCEPCIONES CORRESPONDIENTES AL PERSONAL DE CARÁCTER PERMANENTE. EL PORCENTAJE REPRESENTA LA TENDENCIA DE LA CUENTA RESPECTO DEL TOTAL DEL RUBRO.
Remuneraciones adicionales y especiales	25,289,442.35	16.93%	IMPORTE DEL GASTO POR LAS PERCEPCIONES CORRESPONDIENTES AL PERSONAL DE CARÁCTER PERMANENTE. PRIMAS POR AÑOS DE SERVICIOS EFECTIVAMENTE PRESTADOS Y PRIMAS DE VACACIONES Y DE FIN DE AÑO EL PORCENTAJE REPRESENTA LA TENDENCIA DE LA CUENTA RESPECTO DEL TOTAL DEL RUBRO.
Otras prestaciones sociales y económicas	24,739,660.00	16.56%	IMPORTE DEL GASTO POR LAS PERCEPCIONES CORRESPONDIENTES AL PERSONAL DE CARÁCTER PERMANENTE. INDEMNIZACIONES Y PRESTACIONES CONTRACTUALES EL PORCENTAJE REPRESENTA LA TENDENCIA DE LA CUENTA RESPECTO DEL TOTAL DEL RUBRO.
Materiales y Suministros	7,854,589.62	100.00%	
Materiales de administración, emisión de documentos y artículos oficiales	2,818,318.93	35.88%	COMPRENDE EL IMPORTE DEL GASTO POR TODA CLASE DE INSUMOS Y SUMINISTROS REQUERIDOS PARA LA PRESTACIÓN DE BIENES Y SERVICIOS Y PARA EL DESEMPEÑO DE LAS ACTIVIDADES ADMINISTRATIVAS. EL PORCENTAJE REPRESENTA LA TENDENCIA DE LA CUENTA RESPECTO DEL TOTAL DEL RUBRO."
Materiales y Artículos de Construcción y de Reparación	2,105,481.53	26.81%	COMPRENDE EL IMPORTE DEL GASTO POR LA COMPRA DE MATERIALES Y ARTÍCULOS REQUERIDOS PARA DAR MANTENIMIENTO A LOS EDIFICIOS DE LA UTSJR. EL PORCENTAJE REPRESENTA LA TENDENCIA DE LA CUENTA RESPECTO DEL TOTAL DEL RUBRO.

Servicios Generales	42,048,917.63	100.00%	
Servicios Profesionales, Científicos y Técnicos y Otros Servicios	16,829,958.57	40.02%	COMPRENDE EL GASTO EN PRESTACIÓN DE SERVICIOS RELACIONADOS A LA ACTIVIDAD DE LA UTSJR, CONSIDERANDO A DOCENTES Y ADMINISTRATIVOS. EL PORCENTAJE REPRESENTA LA TENDENCIA DE LA CUENTA RESPECTO DEL TOTAL DEL RUBRO.
Servicios de Instalación, Reparación, Mantenimiento y Conservación	11,390,968.72	27.09%	COMPRENDE EL GASTO EN MANTENIMIENTO DE VEHÍCULOS, MAQUINARIA Y MANEJO DE DESECHOS. EL PORCENTAJE REPRESENTA LA TENDENCIA DE LA CUENTA RESPECTO DEL TOTAL DEL RUBRO."
Transferencias, Asignaciones, Subsidios y Otras Ayudas	21,361,176.29	100.00%	
Subsidios y Subvenciones	43,200.00	100.00%	
Subsidios	43,200.00	100.00%	ASIGNACIONES QUE SE OTORGAN PARA EL DESARROLLO DE ACTIVIDADES PRIORITARIAS DE INTERES GENERAL
Ayudas Sociales	10,623,751.69	100.00%	
Becas	10,623,751.69	100.00%	COMPRENDE EL IMPORTE DEL GASTO POR AYUDAS SOCIALES (BECAS)
Pensiones y Jubilaciones	10,694,224.60	100.00%	
Pensiones	9,700,686.15	90.71%	COMPRENDE EL IMPORTE DEL GASTO POR PENSIONES
Participaciones y Aportaciones	0.00	0.00%	
Intereses, Comisiones y Otros Gastos de la Deuda Pública	0.00	0.00%	
Otros Gastos y Pérdidas Extraordinarias	13,626,703.54	100.00%	
Estimaciones, Depreciaciones, Deterioros, Obsolescencia y Amortizaciones	13,626,703.54	100.00%	
Depreciación de Bienes Inmuebles	5,706,829.20	41.88%	COMPRENDE LOS IMPORTES DE DEPRECIACIÓN DE BIENES INMUEBLES DEL EJERCICIO 2025
Depreciación de Bienes Muebles	7,917,214.01	58.10%	COMPRENDE LOS IMPORTES DE DEPRECIACIÓN DE BIENES MUEBLES DEL EJERCICIO 2025
Inversión Pública	0.00	0.00%	SIN GASTOS POR REPORTAR
TOTAL DE GASTOS Y OTRAS PÉRDIDAS	234,265,644.21	100.00%	GRAN TOTAL DE LA CUENTA DE GASTOS

II) Notas al Estado de Situación Financiera

Activo

- Efectivo y Equivalentes

En este apartado se informa el tipo y monto de los fondos con afectación específica al 31 de diciembre del 2025:

(Pesos)

FONDOS CON AFECTACIÓN ESPECÍFICA:	TIPO	MONTO
EFFECTIVO	FEDERAL/PROPIOS	0.00
CTA. 0104777670 (PROPIOS REFERENCIADOS)	PROPIOS	61,193.43
CTA. 65506881327 (ING. PROPIOS)	PROPIOS	4,608,731.12
CTA. 65509082269 (NOMINAS UTSJR)	ESTATAL	5,937,820.90
CTA. 65509695308 (ESTATAL 2023)	ESTATAL	51,978.45
CTA. 65510235359 (RECURSO ESTATAL CORRESPONDIENTE A PARTICIPACIONES FEDERALES 2024)	ESTATAL	0.00
CTA. 65510268400 (ESTADIAS)	ESTATAL	135,677.57
CTA. 65510843850 (RECURSO ESTATAL, PARTICIPACIONES FEDERALES 2025)	ESTATAL	759294.58
CTA. 65510843938 (RECURSO ESTATAL DEL CONVENIO/ SUBSIDIOS PARA ORGANISMOS DESCENTRALIZADOS ESTATALES "PP U006 2025")	ESTATAL	2,272,473.97
CTA. 65510867750 (RECURSO FEDERAL PARA ORGANISMOS DESCENTRALIZADOS ESTATALES PP U006 2025)	FEDERAL	3,750,894.02
CTA. 38386355 (INGRESOS PROPIOS)	PROPIOS	288,177.55
CTA. 65-506782555 (CONTINGENCIAS)	ESTATAL	2,181,085.46
CTA. 65511034417 (PROGRAMA ESTATAL PARA EL DESARROLLO DE TECNOLOGIA E INNOVACIÓN (PEDETI 2025)	ESTATAL	399,999.86
TOTAL		20,447,326.91

Asimismo, se informa el tipo, el monto y el plazo de las inversiones temporales menores a tres meses al 31 de diciembre del 2025:

(Pesos)

INVERSIONES FINANCIERAS HASTA TRES MESES:	TIPO	MONTO	PLAZO
INV. SANTANDER (OBLIGACIONES LAB.)	INVERSIÓN	0.00	Diario
CTA. 65506881327 (INGRESOS PROPIOS)	INVERSIÓN	0.00	Diario
CTA. 65509695308 (ESTATAL 2023)	INVERSIÓN	0.00	Diario
CTA. 65510235359 (ESTATAL 2024)	INVERSIÓN	0.00	Diario
CTA. 65510268400 ESTADIAS ALUMNOS	INVERSIÓN	0.00	Diario
CTA.65510843850 ESTATAL ADICIONAL 2025	INVERSIÓN	0.00	Diario
CTA. 65510843938 ESTATAL CONVENIO U006 2025	INVERSIÓN	0.00	Diario
TOTAL		\$ 0.00	

- Derechos a recibir Efectivo y Equivalentes y Bienes o Servicios:**

Corresponde integrar en este apartado, por tipo de contribución, los montos al 31 de diciembre del 2025 que se encuentren pendientes de cobro y por recuperar de hasta cinco ejercicios anteriores. Asimismo, se informa los montos sujetos a algún tipo de juicio con una antigüedad mayor a cinco ejercicios anteriores y la factibilidad de cobro:

(Pesos)

CONTRIBUCIÓN PENDIENTE DE COBRO Y DE RECUPERAR HASTA POR CINCO EJERCICIOS:	TIPO	MONTO	MONTO SUJETO A JUICIO MAYOR A CINCO EJERCICIOS	FACTIBILIDAD DE COBRO
IMPUESTOS	NA	0.00	0.00	NA
CUOTAS Y APORTACIONES DE SEGURIDAD	NA	0.00	0.00	NA
CONTRIBUCIONES DE MEJORAS	NA	0.00	0.00	NA
DERECHOS	NA	0.00	0.00	NA
PRODUCTOS	NA	0.00	0.00	NA
APROVECHAMIENTOS	NA	0.00	0.00	NA
INGRESOS POR VENTAS DE BIENES Y SERVICIOS	NA	0.00	0.00	NA
PARTICIPACIONES Y APORTACIONES	NA	0.00	0.00	NA
TRANSFERENCIAS, ASIGNACIONES, SUBSIDIOS Y OTRAS AYUDAS	NA	0.00	0.00	NA
TOTAL		\$ 0.00		

Se informa de manera agrupada, el monto al 31 de diciembre del 2025 de los derechos a recibir efectivo y equivalentes (excepto cuentas por cobrar de contribuciones e inversiones financieras, participaciones y aportaciones de capital) en una desagregación por su vencimiento en días a 90, 180, menor o igual a 365 y mayor a 365. Adicionalmente se informa de las características cualitativas relevantes que les afectan a estas cuentas:

(Pesos)

DERECHOS A RECIBIR EFECTIVO O EQUIVALENTES (excepto cuentas por cobrar de contribuciones o fideicomisos que se encuentran dentro de inversiones financieras, participaciones y aportaciones de capital):	MONTO	CARACTERÍSTICAS CUALITATIVAS
a) Menor o igual a 90 días		
CUENTAS POR COBRAR	0.00	
DEUDORES DIVERSOS POR COBRAR	0.00	
DEUDORES POR ANTICIPOS DE LA TESORERÍA	0.00	
PRESTAMOS OTORGADOS	0.00	
OTROS DERECHOS A RECIBIR EFECTIVO	0.00	
Sub-Total	\$ 0.00	
b) Mayor a 90 días y menor o igual a 180 días		
CUENTAS POR COBRAR		
DEUDORES DIVERSOS POR COBRAR		
DEUDORES POR ANTICIPOS DE LA TESORERÍA		
PRESTAMOS OTORGADOS		
OTROS DERECHOS A RECIBIR EFECTIVO		
Sub-Total	\$ 0.00	
c) Mayor a 180 días y menor o igual a 365 días		
CUENTAS POR COBRAR		
DEUDORES DIVERSOS POR COBRAR		
DEUDORES POR ANTICIPOS DE LA TESORERÍA		
PRESTAMOS OTORGADOS		
OTROS DERECHOS A RECIBIR EFECTIVO		
Sub-Total	\$ 0.00	
d) Mayor a 365 días		
DOCUMENTOS POR COBRAR		
DEUDORES DIVERSOS		
PRESTAMOS OTORGADOS		
OTROS DERECHOS A RECIBIR EFECTIVO		
Sub-Total	\$ 0.00	
TOTAL	\$ 0.00	

Se informa de manera agrupada, el monto al 31 de diciembre del 2025 de los derechos a recibir bienes o servicios (excepto cuentas por cobrar de contribuciones e inversiones financieras, participaciones y aportaciones de capital) en una desagregación por su vencimiento en días a 90, 180, menor o igual a 365 y mayor a 365. Adicionalmente se informa de las características cualitativas relevantes que les afectan a estas cuentas:

(Pesos)

DERECHOS A RECIBIR BIENES O SERVICIOS:	MONTO	CARACTERÍSTICAS CUALITATIVAS
a) Menor o igual a 90 días		
ANTICIPO A PROVEEDORES POR ADQUISICIÓN DE BIENES Y PRESTACIÓN DE SERVICIOS	513,924.24	
ANTICIPO A PROVEEDORES POR ADQUISICIÓN DE BIENES INMUEBLES Y MUEBLES	513,924.24	
ANTICIPO A PROVEEDORES POR ADQUISICIÓN DE BIENES INTANGIBLES	0.00	
ANTICIPO A CONTRATISTAS POR OBRAS PUBLICAS	0.00	
OTROS DERECHOS A RECIBIR BIENES O SERVICIOS	0.00	
Sub-Total	\$ 513,924.24	
b) Mayor a 90 días y menor o igual a 180 días		
ANTICIPO A PROVEEDORES POR ADQUISICIÓN DE BIENES Y PRESTACIÓN DE SERVICIOS		
ANTICIPO A PROVEEDORES POR ADQUISICIÓN DE BIENES INMUEBLES Y MUEBLES		
ANTICIPO A PROVEEDORES POR ADQUISICIÓN DE BIENES INTANGIBLES		
ANTICIPO A CONTRATISTAS POR OBRAS PUBLICAS		
OTROS DERECHOS A RECIBIR BIENES O SERVICIOS		
Sub-Total	\$ 0.00	
c) Mayor a 180 días y menor o igual a 365 días		
ANTICIPO A PROVEEDORES POR ADQUISICIÓN DE BIENES Y PRESTACIÓN DE SERVICIOS		
ANTICIPO A PROVEEDORES POR ADQUISICIÓN DE BIENES INMUEBLES Y MUEBLES		
ANTICIPO A PROVEEDORES POR ADQUISICIÓN DE BIENES INTANGIBLES		
ANTICIPO A CONTRATISTAS POR OBRAS PUBLICAS		
OTROS DERECHOS A RECIBIR BIENES O SERVICIOS		
Sub-Total	\$ 0.00	
TOTAL	513,924.24	

- Inventarios**

Se clasifican como inventarios los bienes disponibles para su transformación y/o elaboración de bienes. En esta nota, se informa del sistema de costeo y el método de valuación aplicado a los inventarios, así como la conveniencia de su aplicación dada la naturaleza de los mismos. Adicionalmente se revela el impacto en la información financiera por cambios en el método o sistema:

CUENTA DE INVENTARIO DE ARTÍCULOS DE TRANSFORMACIÓN Y/O ELABORACIÓN	SISTEMA DE COSTEO	MÉTODO DE VALUACIÓN	CONVENIENCIA DEL MÉTODO	IMPACTO FINANCIERO POR CAMBIO DE MÉTODO
INVENTARIO DE MERCANCÍAS PARA VENTA	NADA QUE MANIFESTAR	NADA QUE MANIFESTAR	NADA QUE MANIFESTAR	NADA QUE MANIFESTAR
INVENTARIO DE MERCANCÍAS TERMINADAS				
INVENTARIO DE MERCANCÍAS EN PROCESO DE ELABORACIÓN				
INVENTARIO DE MATERIAS PRIMAS, MATERIALES Y SUMINISTROS PARA PRODUCCIÓN				
BIENES EN TRANSITO				

De la cuenta de almacén se informa acerca del método de valuación, así como la conveniencia de su aplicación. Adicionalmente, se revela el impacto en la información financiera por cambios en el método:

CUENTA DE ALMACÉN	MÉTODO DE VALUACIÓN	CONVENIENCIA DEL MÉTODO	IMPACTO FINANCIERO POR CAMBIO DE MÉTODO
MATERIALES DE ADMINISTRACIÓN, EMISIÓN DE DOCUMENTOS Y ARTÍCULOS OFICIALES	NADA QUE MANIFESTAR	NADA QUE MANIFESTAR	NADA QUE MANIFESTAR
ALIMENTOS Y UTENSILIOS			
MATERIALES Y ARTÍCULOS DE CONSTRUCCIÓN Y DE REPARACIÓN			
PRODUCTOS QUÍMICOS, FARMACÉUTICOS Y DE LABORATORIO			
COMBUSTIBLES, LUBRICANTES Y ADITIVOS			
VESTUARIO, BLANCOS, PRENDAS DE PROTECCIÓN Y ARTÍCULOS DEPORTIVOS			
MATERIALES Y SUMINISTROS DE SEGURIDAD			
HERRAMIENTAS, REFACCIONES Y ACCESORIOS MENORES PARA CONSUMO			

- **Almacenes**

De la cuenta Almacenes se informará acerca del método de valuación, así como la conveniencia de su aplicación. Adicionalmente, se revelará el impacto en la información financiera por cambios en el método.

- **Inversiones Financieras**

De la cuenta de inversiones financieras, que considera los Fideicomisos, Mandatos y Contratos Análogos, se informa de éstos, los recursos asignados por tipo, monto al 31 de diciembre del 2025 y características significativas que tengan o puedan tener alguna incidencia en las mismas:

(Pesos)

FIDEICOMISO	TIPO	MONTO	CARACTERÍSTICAS SIGNIFICATIVAS
FIDEICOMISOS, MANDATOS Y CONTRATOS ANÁLOGOS DEL PODER EJECUTIVO	NADA QUE MANIFESTAR	NADA QUE MANIFESTAR	NADA QUE MANIFESTAR
FIDEICOMISOS, MANDATOS Y CONTRATOS ANÁLOGOS DEL PODER LEGISLATIVO			
FIDEICOMISOS, MANDATOS Y CONTRATOS ANÁLOGOS DEL PODER JUDICIAL			
FIDEICOMISOS, MANDATOS Y CONTRATOS ANÁLOGOS PÚBLICOS NO EMPRESARIALES Y NO FINANCIEROS			
FIDEICOMISOS, MANDATOS Y CONTRATOS ANÁLOGOS PÚBLICOS EMPRESARIALES Y NO FINANCIEROS			
FIDEICOMISOS, MANDATOS Y CONTRATOS ANÁLOGOS PÚBLICOS FINANCIEROS			
FIDEICOMISOS, MANDATOS Y CONTRATOS ANÁLOGOS DE ENTIDADES FEDERATIVAS			
FIDEICOMISOS, MANDATOS Y CONTRATOS ANÁLOGOS DE MUNICIPIOS			
FIDEICOMISOS, MANDATOS Y CONTRATOS ANÁLOGOS DE EMPRESAS PRIVADAS Y PARTICULARES			
TOTAL		\$ 0.00	

Se informa de las inversiones financieras, los saldos al 31 de diciembre del 2025 de las Participaciones y Aportaciones de Capital, Inversiones a Largo Plazo y Títulos y Valores a Largo Plazo:

(Pesos)

PARTICIPACIONES Y APORTACIONES DE CAPITAL	SALDO
PARTICIPACIONES Y APORTACIONES DE CAPITAL A LARGO PLAZO EN EL SECTOR PÚBLICO	NADA QUE MANIFESTAR
PARTICIPACIONES Y APORTACIONES DE CAPITAL A LARGO PLAZO EN EL SECTOR PRIVADO	
PARTICIPACIONES Y APORTACIONES DE CAPITAL A LARGO PLAZO EN EL SECTOR EXTERNO	
TOTAL	\$ 0.00

Derechos a Recibir Efectivos o Equivalentes a Largo Plazo al 31 de diciembre de 2025.

Derechos a Recibir Efectivos o Equivalentes a Largo Plazo	Monto	Características Cualitativas
Documentos por Cobrar a Largo Plazo	0.00	
<i>Deudores Diversos a Largo Plazo</i>	140,871.00	CARPETA DE INVESTIGACIÓN NUI:CI/SJR/5161/2022
<i>NUI:CI/SJR/5161/2022</i>	140,871.00	
<i>Ingresos por Recuperar a Largo Plazo</i>	0.00	
<i>Préstamos Otorgados a Largo Plazo</i>	0.00	
<i>Otros Derechos a Recibir Efectivo o Equivalentes a Largo Plazo</i>	0.00	
TOTAL	140,871.00	

• **Bienes Muebles, Inmuebles e Intangibles**

Se informa de manera agrupada por cuenta, los rubros de bienes muebles, el monto al 31 de diciembre del 2025 de la depreciación del ejercicio y la acumulada, el método de depreciación, tasas aplicadas y los criterios de aplicación de los mismos. Asimismo, se informa de las características significativas del estado en que se encuentran los activos:

(Pesos)

CUENTA DE BIENES MUEBLES	MONTO DE LA CUENTA	MONTO DE LA DEPRECIACIÓN DEL EJERCICIO	MONTO DE LA DEPRECIACIÓN ACUMULADA	MÉTODO DE DEPRECIACIÓN	TASA APLICADA ANUAL	CRITERIO DE APLICACIÓN	CARACTERÍSTICAS SIGNIFICATIVAS DEL ESTADO EN QUE ENCUENTREN
MOBILIARIO Y EQUIPO DE ADMINISTRACIÓN	62,030,567.60	3,284,409.68	57,047,491.17	Lineal	10 Y 33%	CONAC	BUEN ESTADO
MOBILIARIO Y EQUIPO EDUCACIONAL Y RECREATIVO	5,765,214.44	501,653.00	4,376,885.08	Lineal	20 Y 33.3%	CONAC	BUEN ESTADO
EQUIPO E INSTRUMENTAL MEDICO Y DE LABORATORIO	8,580,109.72	1,450,461.92	6,659,304.19	Lineal	20%	CONAC	BUEN ESTADO
EQUIPO DE TRANSPORTE	6,852,391.14	566,672.04	4,430,079.24	Lineal	20%	CONAC	BUEN ESTADO
EQUIPO DE DEFENSA Y SEGURIDAD	0.00	0.00	0.00	Lineal	20%	CONAC	BUEN ESTADO
MAQUINARIA, OTROS EQUIPOS Y HERRAMIENTAS	60,354,850.35	2,114,017.37	51,638,931.73	Lineal	10%	CONAC	BUEN ESTADO
ACTIVOS BIOLÓGICOS	5,500.00	0.00	5,500.20	Lineal	20%	CONAC	BUEN ESTADO
TOTAL	\$ 143,588,633.25	\$ 7,917,214.01	124,158,191.61				

Se informa de manera agrupada por cuenta, los rubros de bienes inmuebles, el monto al 31 de diciembre del 2025 de la depreciación del ejercicio y la acumulada, el método de depreciación, tasas aplicadas y los criterios de aplicación de los mismos. Asimismo, se informa de las características significativas del estado en que se encuentran los activos:

(Pesos)

CUENTA DE BIENES MUEBLES	MONTO DE LA CUENTA	MONTO DE LA DEPRECIACIÓN DEL EJERCICIO	MONTO DE LA DEPRECIACIÓN ACUMULADA	MÉTODO DE DEPRECIACIÓN	TASA APLICADA ANUAL	CRITERIO DE APLICACIÓN	CARACTERÍSTICAS SIGNIFICATIVAS DEL ESTADO EN QUE ENCUENTREN
Terrenos	313,339,356.92	0.00	0.00	No aplica	No aplica	CONAC	BUEN ESTADO
Viviendas	0.00	0.00	0.00	Lineal	2%	CONAC	BUEN ESTADO
Edificios no Habitacionales	281,874,052.66	5,547,055.92	72,503,600.86	Lineal	3.3%	CONAC	BUEN ESTADO
Infraestructura	0.00	0.00	0.00	Lineal	4%	CONAC	BUEN ESTADO
Otros Bienes Inmuebles	3,195,465.90	159,773.28	1,264,871.82	Lineal	5%	CONAC	BUEN ESTADO
TOTAL	598,408,875.48	5,706,829.20	73,768,472.68				

Se informa de manera agrupada por cuenta, los rubros de activos intangibles y diferidos, su monto al 31 de diciembre del 2025, naturaleza, amortización del ejercicio, amortización acumulada, tasa y método aplicados:

(Pesos)

CUENTA DE ACTIVOS INTANGIBLES	MONTO	NATURALEZA	AMORTIZACIÓN ACUMULADA DEL EJERCICIO	AMORTIZACIÓN ACUMULADA	TASA APLICADA	MÉTODO APLICADO
SOFTWARE	927,412.84		0.00	927,412.84	33.33%	Lineal
PATENTES, MARCAS Y DERECHOS	0.00		0.00	0.00		
CONCESIONES Y FRANQUICIAS	0.00		0.00	0.00		
LICENCIAS	96,269.76		0.00	0.00		
OTROS ACTIVOS INTANGIBLES	0.00		0.00	96,269.76	33.33%	Lineal
TOTAL	\$ 1,023,682.60		\$ 0.00	\$ 1,023,682.60		

- Estimaciones y Deterioros**

Se informa los criterios utilizados para la determinación de las estimaciones:

CUENTA	MONTO DE LA CUENTA	MONTO DE DEPRECIACIÓN DEL EJERCICIO	MONTO DE DEPRECIACIÓN ACUMULADA	MÉTODO DE DEPRECIACIÓN	TASA APLICADA	CARACTERÍSTICAS SIGNIFICATIVAS DEL ESTADO EN QUE SE ENCUENTRA
ESTIMACIONES POR PERDIDAS DE CUENTAS INCOBRABLES DE DOCUMENTOS POR COBRAR						
ESTIMACIONES POR PERDIDAS DE CUENTAS INCOBRABLES DE DEUDORES DIVERSOS						
ESTIMACIONES POR PERDIDA DE CUENTAS INCOBRABLES DE INGRESOS POR COBRAR						
ESTIMACIONES POR PERDIDA DE CUENTAS INCOBRABLES DE PRESTAMOS OTORGADOS						
ESTIMACIONES POR PERDIDA DE OTRAS CUENTAS INCOBRABLES						
ESTIMACIONES POR DETERIORO DE INVENTARIOS						
ESTIMACIONES POR DETERIORO DE BIENES						
DETERIORO ACUMULADO DE ACTIVOS BIOLÓGICOS	5,500.00	0.00	5,500.20	Lineal	20% anual	Depreciación al 100%

- Otros Activos**

De las cuentas de otros activos, se informa por tipo circulante y no circulante, los montos totales asociados al 31 de diciembre del 2025 y sus características cualitativas significativas que les impacten financieramente:

(Pesos)

CUENTA	MONTO TOTAL	CARACTERÍSTICAS CUALITATIVAS QUE IMPACTEN FINANCIERAMENTE
Activo circulante		
BIENES EN GARANTÍA		
BIENES DERIVADOS DE EMBARGOS, DECOMISOS, ASEGURAMIENTOS Y DACIÓN EN PAGO		
Sub-Total	\$ 0.00	
Activo no circulante		
BIENES EN GARANTÍA	51,865.80	No hay impacto financiero
BIENES EN CONCESIÓN		
BIENES EN ARRENDAMIENTO FINANCIERO		
BIENES EN COMODATO		
Sub-Total	\$ 51,865.80	
TOTAL	\$ 51,865.80	

El importe de este rubro está integrado de C.F.E. \$ 48,435.80; Infra, S. A. de C. V. \$ 1,430.00 y Súper Servicio la Venta \$2,000.00

Pasivo¹

Se informa el monto al 31 de diciembre del 2025 de las **cuentas por pagar** en una desagregación por su vencimiento en días a 90, 180, menor o igual a 365 y mayor a 365. Asimismo, se informa sobre la factibilidad del pago de dichos pasivos:

(Pesos)

CUENTAS POR PAGAR:	MONTO	FACTIBILIDAD DE PAGO
a) Menor o igual a 90 días		
SERVICIOS PERSONALES POR PAGAR	2,325,387.32	OBLIGACIONES DE PAGO POR SERVICIO DE NOMINA, CON UNA FACTIBILIDAD DE PAGO DEL 100%
- Aportaciones de Seguridad Social	1,961,627.87	
- Aportaciones al sistema de para el Retiro	363,759.45	
PROVEEDORES POR PAGAR A CORTO PLAZO	742,804.00	OBLIGACIONES DE PAGO CON PROVEEDORES DE SERVICIOS Y MATERIALES, CON FACTIBILIDAD DE PAGO DEL 100%
- Servicios Legales, de Contabilidad, Auditoría y relacionados	101,529.00	
- Impuestos s/Nóminas y Otros que se Deriven de una Relación Laboral	641,275.00	
CONTRATOS POR OBRAS PÚBLICAS		
PARTICIPACIONES Y APORTACIONES		
TRANSFERENCIAS OTORGADAS		
INTERESES, COMISIONES Y OTROS GASTOS DE LA DEUDA PÚBLICA		
RETENCIONES Y CONTRIBUCIONES POR PAGAR	5,887,868.28	OBLIGACIONES CONTRACTUALES, LABORALES Y DE SEGURIDAD SOCIAL, CON FACTIBILIDAD DE PAGO DEL 100%
- ISR Impuesto Sobre la Renta	7,990.60	
- ISR Impuesto Sobre la Renta (Estatad)	0.00	
- ISR Impuesto Sobre la Renta (Federal)	30,696.91	
- IMSS Cuota Obrero	347,687.98	
- ISR Retenido por Sueldos y Salarios	6,246.59	
- ISR Retenido por Sueldos y Salarios ((Estatad)	3,757,892.81	
- ISR Retenido por Sueldos y Salarios ((Federal)	1,737,353.39	
OTRAS RETENCIONES Y CONTRIBUCIONES POR PAGAR A CORTO PLAZO	0.00	
OTRAS CUENTAS POR PAGAR A CORTO PLAZO	0.00	
Sub-Total	\$ 8,956,059.60	
b) Mayor a 90 días y menor o igual a 180 días		
SERVICIOS PERSONALES POR PAGAR		
PROVEEDORES POR PAGAR		
CONTRATISTAS POR OBRAS PUBLICAS		

¹ Con respecto a la información de la deuda pública, ésta se incluye en el informe de deuda pública en la nota 10 "información sobre la Deuda y el Reporte Análítico de la Deuda" de las notas de Gestión Administrativa

PARTICIPACIONES Y APORTACIONES		
TRANSFERENCIAS OTORGADAS		
INTERESES, COMISIONES Y OTROS GASTOS DE LA DEUDA PUBLICA		
RETENCIONES Y CONTRIBUCIONES POR PAGAR		
DEVOLUCIONES DE LA LEY DE INGRESOS		
OTRAS CUENTAS POR PAGAR		
Sub-Total		\$ 0.00

c) Mayor a 180 días y menor o igual a 365 días

SERVICIOS PERSONALES POR PAGAR		
PROVEEDORES POR PAGAR		
CONTRATISTAS POR OBRAS PUBLICAS		
PARTICIPACIONES Y APORTACIONES		
TRANSFERENCIAS OTORGADAS		
INTERESES, COMISIONES Y OTROS GASTOS DE LA DEUDA PUBLICA		
RETENCIONES Y CONTRIBUCIONES POR PAGAR		
DEVOLUCIONES DE LA LEY DE INGRESOS		
OTRAS CUENTAS POR PAGAR		
Sub-Total		\$ 0.00

d) Mayor a 365 días

OTRAS PROVISIONES A LARGO PLAZO	315,036.84	OBLIGACIONES DE PAGO POR SERVICIO DE NOMINA, CON UNA FACTIBILIDAD DE PAGO DEL 100%
PROVEEDORES POR PAGAR	0	
CONTRATISTAS POR OBRAS PUBLICAS	0	
Sub-Total	\$ 315,036.84	
TOTAL	\$ 9,271,096.44	

Se informa el monto al 31 de diciembre del 2025 de los **documentos por pagar** en una desagregación por su vencimiento en días a 90, 180, menor o igual a 365 y mayor a 365. Asimismo, se informa sobre la factibilidad del pago de dichos pasivos:

(Pesos)

DOCUMENTOS POR PAGAR:	MONTO	FACTIBILIDAD DE PAGO
a) Menor o igual a 90 días		
DOCUMENTOS COMERCIALES		
DOCUMENTOS CON CONTRATISTAS POR OBRAS PUBLICAS		

OTROS DOCUMENTOS POR PAGAR		
Sub-Total		\$ 0.00
b) Mayor a 90 días y menor o igual a 180 días		
DOCUMENTOS COMERCIALES		
DOCUMENTOS CON CONTRATISTAS POR OBRAS PUBLICAS		
OTROS DOCUMENTOS POR PAGAR		
Sub-Total		\$ 0.00
c) Mayor a 180 días y menor o igual a 365 días		
DOCUMENTOS COMERCIALES		
DOCUMENTOS CON CONTRATISTAS POR OBRAS PUBLICAS		
OTROS DOCUMENTOS POR PAGAR		
Sub-Total		\$ 0.00
d) Mayor a 365 días		
DOCUMENTOS COMERCIALES		0
DOCUMENTOS CON CONTRATISTAS POR OBRAS PUBLICAS		0
OTROS DOCUMENTOS POR PAGAR		0
Sub-Total		\$ 0.00
TOTAL		\$ 0.00

Se informa de manera agrupada el monto al 31 de diciembre del 2025 de los recursos localizados en **fondos de bienes de terceros en garantía y/o administración** a corto y largo plazo. Así como la naturaleza de dichos recursos y sus características cualitativas significativas que les afecten o pudieran afectarles financieramente:

(Pesos)

A CORTO PLAZO:	MONTO	NATURALEZA	CARACTERÍSTICAS CUALITATIVAS QUE AFECTEN FINANCIERAMENTE
FONDOS EN GARANTÍA	NADA QUE MANIFESTAR	NADA QUE MANIFESTAR	NADA QUE MANIFESTAR
FONDOS EN ADMINISTRACIÓN			
FONDOS CONTINGENTES			
FONDOS DE FIDEICOMISOS			
OTROS FONDOS DE TERCEROS			
VALORES Y BIENES EN GARANTÍA			
Sub-Total	\$ 0.00		

A LARGO PLAZO:	MONTO	NATURALEZA	CARACTERÍSTICAS CUALITATIVAS QUE AFECTEN FINANCIERAMENTE
FONDOS EN GARANTÍA			
FONDOS EN ADMINISTRACIÓN			
FONDOS CONTINGENTES			
FONDOS DE FIDEICOMISOS			
OTROS FONDOS DE TERCEROS			
VALORES Y BIENES EN GARANTÍA			
Sub-Total	\$ 0.00		
TOTAL	\$ 0.00		

Se informa de las cuentas de los **pasivos diferidos** y otros, su tipo, naturaleza, y monto al 31 de diciembre del 2025. Asimismo, las características significativas que les impacten o pudieran impactarles financieramente.

(Pesos)

TIPO	MONTO	NATURALEZA	CARACTERÍSTICAS SIGNIFICATIVAS QUE AFECTEN FINANCIERAMENTE
CRÉDITOS DIFERIDOS	0		
INTERESES COBRADOS POR ADELANTADO	0		
OTROS PASIVOS DIFERIDOS	0		
TOTAL	\$ 0.00		

Se informa de las cuentas de las **provisiones**, su tipo, naturaleza, y monto al 31 de diciembre del 2025. Asimismo, las características significativas que les impacten.

(Pesos)

TIPO	MONTO	NATURALEZA	CARACTERÍSTICAS SIGNIFICATIVAS
FINIQUITO DE ARTURO PACHECO LANOY	315,036.84	Pasivo laboral, se encuentra en el Tribunal pendiente de resolución de declaratoria de beneficiarios	Sujeto a resolución judicial, en cuanto el Tribunal determine el beneficiario se le hará entrega al mismo.
	0		
	0		
TOTAL	\$ 315,036.84		

Se informa de las cuentas de **otros pasivos**, por tipo circulante y no circulante los montos al 31 de diciembre del 2025. Asimismo, las características cualitativas significativas que les impacten financieramente.

(Pesos)

OTROS PASIVOS	MONTO TOTAL	CARACTERÍSTICAS CUALITATIVAS SIGNIFICATIVAS QUE IMPACTEN FINANCIERAMENTE
Circulante		
	NADA QUE MANIFESTAR	NADA QUE MANIFESTAR
Sub-Total	\$ 0.00	
No circulante		
Sub-Total	\$ 0.00	
TOTAL	\$ 0.00	

III) Notas al Estado de Variación en la Hacienda Pública

Se informa de manera agrupada, acerca de las modificaciones al patrimonio contribuido por tipo, naturaleza y monto al 31 de diciembre del 2025:

(Pesos)

CUENTA	MONTO	NATURALEZA
APORTACIONES	(\$0.00)	
Inversiones Financieras a Largo Plazo		
Bienes Inmuebles e Infraestructura		
Bienes Muebles		
Bienes Intangibles		
DONACIONES DE CAPITAL	(\$0.00)	
Inversiones Financieras a Largo Plazo	0	
Bienes Inmuebles e Infraestructura	0	
Bienes Muebles	0	
Bienes Intangibles	0	
ACTUALIZACIÓN DE LA HACIENDA PÚBLICA/PATRIMONIO	(\$0.00)	
Inversiones Financieras a Largo Plazo	0	
Bienes Inmuebles e Infraestructura	0	
Bienes Muebles	0	
Bienes Intangibles	0	

Se informa de manera agrupada, acerca del monto al 31 de diciembre del 2025 así como la procedencia de los recursos que modifican al patrimonio generado:

(Pesos)

CUENTA	MONTO	PROCEDENCIA DEL RECURSO
RESULTADO DEL EJERCICIO	\$ 5,821,218.04	
RESULTADOS DE EJERCICIOS ANTERIORES	\$ - 5,233,163.14	El importe representa el resultado del ejercicio 2024
REVALÚOS	\$ 75,878,870.45	
Revalúo de Bienes Inmuebles	75,878,870.45	Corresponde a la actualización del valor catastral
Revalúo de Bienes Muebles	0	
Revalúo de Bienes Intangibles	0	
Otros Revalúos	0	
RESERVAS	\$ 0.00	
Reservas de Patrimonio	0	
Reservas Territoriales	0	
Reservas por Contingencias	0	
RECTIFICACIONES DE RESULTADOS DE EJERCICIOS ANTERIORES	\$ 98,976.07	
Cambios en Políticas Contables		
Cambios por Errores Contables	98,976.07	
VARIACIÓN DE LA HACIENDA PÚBLICA/PATRIMONIO GENERADO NETO 2025	\$ 64,725,513.20	

IV) Notas al Estado de Flujos de Efectivo

Efectivo y equivalentes

El análisis de los saldos inicial y final que figuran en la última parte del Estado de Flujo de Efectivo en la cuenta de efectivo y equivalentes es como sigue:

(Pesos)

CUENTA	2025	2024
Efectivo	0.00	53,000.00
Bancos / Tesorería	20,447,326.91	23,207,023.22
Bancos / Dependencias y Otros	0.00	0.00
Inversiones temporales (hasta 3 meses)	0.00	4.24
Fondos con afectación específica	0.00	0.00
Depósitos de fondos de terceros en garantía y/o administración	0.00	0.00
Otros efectivos y equivalentes	0.00	0.00
Total	\$ 20,447,326.91	\$ 23,260,027.46

Se detallan las adquisiciones de las actividades de inversión efectivamente pagadas y, en su caso, el porcentaje de estas adquisiciones que fueron realizadas mediante subsidios de capital del sector central. Adicionalmente, se revela el importe al 31 de diciembre del 2025 de los pagos que durante el ejercicio se hicieron por la compra de los elementos citados:

ADQUISICIONES DE ACTIVIDADES DE INVERSIÓN EFECTIVAMENTE PAGADAS		
Concepto	2025	2024
Bienes Inmuebles, Infraestructura y Construcciones en Proceso	\$ 0.00	\$ 0.00
Terrenos		
Viviendas		
Edificios no Habitacionales		
Infraestructura		

ADQUISICIONES DE ACTIVIDADES DE INVERSIÓN EFECTIVAMENTE PAGADAS		
Concepto	2025	2024
Construcciones en Proceso en Bienes de Dominio Público		
Construcciones en Proceso en Bienes Propios		
Otros Bienes Inmuebles		
Bienes Muebles	\$ 5,220,615.390	\$ 9,381,873.07
Mobiliario y Equipo de Administración	2,067,667.16	3,855,583.87
Mobiliario y Equipo Educativo y Recreativo	837,016.62	832,024.76
Equipo e Instrumental Médico y de Laboratorio	314,612.46	1,278,910.55
Vehículos y Equipo de Transporte	980,800.00	2,173,700.00
Equipo de Defensa y Seguridad	0.00	0.00
Maquinaria, Otros Equipos y Herramientas	1,020,519.06	1,241,653.89
Colecciones, Obras de Arte y Objetos Valiosos	0.00	0.00
Activos Biológicos	0.00	0.00
Otras Inversiones	0.00	0.00
Total	\$5,220,615.20	\$9,381,873.07

A continuación, se expone la conciliación de los Flujos de Efectivos Netos de las Actividades de Operación y los saldos de Resultados del Ejercicio (Ahorro/Desahorro):

(Pesos)

CONCILIACIÓN DE FLUJOS DE EFECIVO NETOS		
CONCEPTO	dic-25	dic-24
Resultados del Ejercicio Ahorro/Desahorro.	-5,821,218.04	7,389,374.71
Depreciación del ejercicio	\$ 13,624,043.21	9,491,382.53
Orígenes	3,068,191.32	3,242,677.10
Activos circulantes menos efectivo y equivalentes	0.00	-
Activos no circulantes	0.00	-
Pasivos Corto Plazo	3,068,191.32	3,242,677.10
Pasivos Largo Plazo	0.00	-
Aportaciones al Patrimonio en Efectivo	0.00	-
Aplicaciones	8,463,101.74	11,514,765.11
Activos circulantes menos efectivo y equivalentes	- 161,654.00	4,271.45
Activos no circulantes	0.00	-
Pasivos Corto Plazo	3,391,592.60	7,015,821.21
Pasivos Largo Plazo	0.00	-
Resultado de ejercicios anteriores (Reintegro)	5,233,163.14	4,494,672.45
Flujos de efectivo netos de Actividades de Operación	2,407,914.75	8,608,669.23

V) Conciliación entre los Ingresos Presupuestarios y Contables, así como ente los Egresos Presupuestarios y los Gastos Contables

La conciliación se presenta atendiendo a lo dispuesto por el “Acuerdo por el que se emite el formato de conciliación entre los ingresos presupuestarios y contables, así como entre los egresos presupuestarios y los gastos contables” y sus modificaciones:

A. Formato de la Conciliación entre los Ingresos Presupuestarios y Contables:

Conciliación entre los Ingresos Presupuestarios y Contables Del 1/01/2025 al 31/12/2025 (Cifras en pesos)	
Concepto	2025
1. Total de Ingresos Presupuestarios	\$ 228,444,426.17
2. Más ingresos contables No Presupuestarios	\$ 0.00
2.1 Ingresos Financieros	
2.2 Incremento por variación de inventarios	
2.3 Disminución del Exceso de Estimaciones por Pérdida o Deterioro u Obsolescencia	
2.4 Disminución del Exceso de Provisiones	
2.5 Otros Ingresos y Beneficios Varios	
2.6 Otros Ingresos Contables No Presupuestarios	
3. Menos Ingresos Presupuestarios No Contables	\$ 0.00
3.1 Aprovechamientos Patrimoniales	
3.2 Ingresos Derivados de Financiamientos	
3.3 Otros Ingresos Presupuestarios No Contables	
4. Total de Ingresos Contables (4 = 1 + 2 - 3)	\$ 228,444,426.17

Formato de la Conciliación entre los Egresos Presupuestarios y los Gastos Contables:

Conciliación entre los Egresos Presupuestarios y los Gastos Contables	
Del 1/01/2025 al 31/12/2025	
(Cifras en pesos)	
Concepto	2025
1. Total de Egresos Presupuestarios	\$ 225,862,216.30
2. Menos Egresos Presupuestarios No Contables	\$ 13,075,204.92
2.1 Materias Primas y Materiales de Producción y Comercialización	
2.2 Materiales y Suministros	7,854,589.62
2.3 Mobiliario y Equipo de Administración	2,067,667.16
2.4 Mobiliario y Equipo Educativo y Recreativo	837,016.62
2.5 Equipo e Instrumental Médico y de Laboratorio	314,612.46
2.6 Vehículos y Equipo de Transporte	980,800.00
2.7 Equipo de Defensa y Seguridad	0.00
2.8 Maquinaria, Otros Equipos y Herramientas	1,020,519.06
2.9 Activos Biológicos	
2.10 Bienes Inmuebles	
2.11 Activos Intangibles	
2.12 Obra Pública en Bienes de Dominio Público	
2.13 Obra Pública en Bienes Propios	
2.14 Acciones y Participaciones de Capital	
2.15 Compra de Títulos y Valores	
2.16 Concesión de Préstamos	
2.17 Inversiones en Fideicomisos, Mandatos y Otros Análogos	
2.18 Provisiones para Contingencias y Otras Erogaciones Especiales	
2.19 Amortización de la Deuda Pública	
2.20 Adeudos de Ejercicios Fiscales Anteriores (ADEFAS)	
2.21 Otros Egresos Presupuestales No Contables	
3. Más Gasto Contables No Presupuestales	\$ 21,478,632.83
3.1 Estimaciones, Depreciaciones, Deterioros, Obsolescencia y Amortizaciones	13,624,043.21
3.2 Provisiones	
3.3 Disminución de Inventarios	

3.4 Otros Gastos	
3.5 Inversión Pública no Capitalizable	
3.6 Materiales y Suministros (consumos)	7,854,589.62
3.7 Otros Gastos Contables No Presupuestales	
4. Total de Gastos Contables (4 = 1 - 2 + 3)	\$ 234,265,644.21

c) Notas de Memoria (Cuentas de Orden):

Las cuentas de orden tanto contables como presupuestarias se utilizan para registrar movimientos de valores que no afecten o modifiquen el Estado de Situación Financiera; sin embargo, su incorporación es necesaria con fines de recordatorio, de control y en general sobre los aspectos administrativos, o bien, para consignar sus derechos o responsabilidades contingentes que puedan, o no, presentarse en el futuro.

Las cuentas que se manejan para efectos de estas Notas son las siguientes:

Cuentas de Orden Contables:

- Valores
- Emisión de obligaciones
- Avales y garantías
- Juicios
- Inversión Mediante Proyectos para Prestación de Servicios (PPS) y Similares
- Bienes concesionados o en comodato

Cuentas de Orden Presupuestario:

- Cuentas de ingresos
- Cuentas de egresos

Se informa, de manera agrupada, las cuentas de orden contables y cuentas de orden presupuestario:

Cuentas de orden contables

Los valores en custodia de instrumentos prestados a formadores de mercado e instrumentos de crédito recibidos en garantía de los formadores de mercado u otros:

(Pesos)

Valores:

	TIPO	MONTO
Valores en Custodia	NA	0
Instrumentos de Crédito Prestados a Formadores de Mercado	NA	0
Instrumentos de Crédito Recibidos en Garantía de los Formadores de Mercado	NA	0

Por tipo de emisión de instrumento, el monto al 31 de diciembre del 2025, tasa y vencimiento:

(Pesos)

Emisión de obligaciones:

	TIPO	MONTO	TASA	VENCIMIENTO
Autorización para la Emisión de Bonos, Títulos y Valores de la Deuda Pública Interna	NA	0.00	NA	NA
Autorización para la Emisión de Bonos, Títulos y Valores de la Deuda Pública Externa	NA	0.00	NA	NA
Suscripción de Contratos de Préstamos y Otras Obligaciones de la Deuda Pública Interna	NA	0.00	NA	NA
Suscripción de Contratos de Préstamos y Otras Obligaciones de la Deuda Pública Externa	NA	0.00	NA	NA

Los avales y garantías para respaldar obligaciones no fiscales del gobierno por tipo, monto al 31 de diciembre del 2025, tasa y vencimiento:

(Pesos)

Avales y garantías:

	TIPO	MONTO	TASA	VENCIMIENTO
Avales Autorizados	NA	0.00	NA	NA
Fianzas y Garantías Recibidas por Deudas a Cobrar	NA	0.00	NA	NA
Fianzas Otorgadas para Respalidar Obligaciones no Fiscales del Gobierno	NA	0.00	NA	NA

Los juicios por demanda judicial en proceso de resolución:

(Pesos)

Juicios:

JUICIOS	EXPEDIENTE	TIPO	MONTO
ACTOR: LUIS LÓPEZ JIMÉNEZ VS. UNIVERSIDAD TECNOLÓGICA DE SAN JUAN DEL RÍO.	EXP. 955/2020/2	JUICIO ORDINARIO LABORAL	900,000.00
ACTORA: ROSA MARTHA RODRÍGUEZ LEYVA VS. UNIVERSIDAD TECNOLÓGICA DE SAN JUAN DEL RÍO.	EXP. 9701/2020/2	JUICIO ORDINARIO LABORAL	476,263.15
ACTOR: LUVIN HERNÁNDEZ PERALTA VS UNIVERSIDAD TECNOLÓGICA DE SAN JUAN DEL RÍO.	EXP. 1623/2021/2	JUICIO ORDINARIO LABORAL	200,000.00
ACTOR: ALICIA SALAZAR GARCÍA VS UNIVERSIDAD TECNOLÓGICA DE SAN JUAN DEL RÍO.	EXP. 1628/2021/2	JUICIO ORDINARIO LABORAL	200,000.00
ACTOR: FLORIBERTO DE JESÚS HERNÁNDEZ VS UNIVERSIDAD TECNOLÓGICA DE SAN JUAN DEL RÍO.	EXP. 1624/2021/2 Ahora 9/2022/3/1	JUICIO ORDINARIO LABORAL	200,000.00
ACTOR: TOMÁS LARA REYES VS UNIVERSIDAD TECNOLÓGICA DE SAN JUAN DEL RÍO.	EXP. 1626/2021/2	JUICIO ORDINARIO LABORAL	200,000.00
ACTOR: ERNESTO JAIME NETZAHUAL VS UNIVERSIDAD TECNOLÓGICA DE SAN JUAN DEL RÍO.	EXP. 28/2023/IL Ahora 558/2022/2	JUICIO ORDINARIO LABORAL	400,000.00
ACTOR: JESÚS HAZAEL GARCÍA GALLEGOS VS UNIVERSIDAD TECNOLÓGICA DE SAN JUAN DEL RÍO.	EXP. 133/2024/2	JUICIO ORDINARIO LABORAL	2,199.90
ACTOR: ENRIQUE RESENDIZ TREJO VS UNIVERSIDAD TECNOLÓGICA DE SAN JUAN DEL RÍO.	EXP. 272/2023-IL Ahora 238/2024-L	JUICIO ORDINARIO LABORAL	373,055.33
BENEF. ARTURO PACHECO LANOY VS UNIVERSIDAD TECNOLÓGICA DE SAN JAUN DEL RÍO.	EXP. 23682021/2	JUICIO ORDINARIO LABORAL	400,000.00
ACTOR: MANUEL HERNÁNDEZ PERALTA VS UNIVERSIDAD TECNOLÓGICA DE SAN JUAN DEL RÍO.	EXP. 1627/2021/2	JUICIO ORDINARIO LABORAL	200,000.00
ACTOR: JESÚS CORDOVA CARLOS VS UNIVERSIDAD TECNOLÓGICA DE SAN JUAN DEL RÍO.	EXP. 437/2025/2	JUICIO ORDINARIO LABORAL	10,000.00
			3,561,513.38

Los contratos firmados de construcciones por tipo de contrato:

(Pesos)

Inversión Mediante Proyectos para Prestación de Servicios (PPS) y Similares:

	TIPO	MONTO	VENCIMIENTO
Contratos para Inversión Mediante Proyectos para Prestación de Servicios (PPS) y Similares	NADA QUE MANIFESTAR	0.00	NADA QUE MANIFESTAR

Los bienes administrados en concesión o en comodato, por tipo, monto al 31 de diciembre del 2025, y vencimiento:

(Pesos)

Bienes Concesionados o en Comodato:

	TIPO	MONTO	VENCIMIENTO
Bienes Bajo Contrato en Concesión	NADA QUE MANIFESTAR	0.00	NADA QUE MANIFESTAR
Bienes Bajo Contrato en Comodato	NADA QUE MANIFESTAR	0.00	NADA QUE MANIFESTAR

Por último, se hace referencia a las otras cuentas de orden contables:

(Pesos)

Otras Cuentas de Orden:

	TIPO	MONTO	OBSERVACIÓN
Control y Seguimiento	NADA QUE MANIFESTAR	0.00	NADA QUE MANIFESTAR

Cuentas de orden presupuestario

Se informa del monto al 31 de diciembre del 2025 de las cuentas de orden presupuestario:

(Pesos)

A. Cuentas de Ingresos:

	MONTO
Ley de Ingresos Estimada	210,897,657
Ley de Ingresos por Ejecutar	0.00
Modificaciones a la Ley de Ingresos Estimada	17,546,769.17
Ley de Ingresos Devengada	228,444,426.17
Ley de Ingresos Recaudada	228,444,426.17

B. Cuentas de Egresos:

	MONTO
Presupuesto de Egresos Aprobado	210,897,657.00
Presupuesto de Egresos por Ejercer	8,612,602.82
Modificaciones al Presupuesto de Egresos Aprobado	26,644,142.86
Presupuesto de Egresos Comprometido	228,929,197.04
Presupuesto de Egresos Devengado	225,862,216.30
Presupuesto de Egresos Ejercido	222,794,024.98
Presupuesto de Egresos Pagado	222,794,024.98

Bajo protesta de decir verdad declaramos que los estados financieros y sus notas son razonablemente correctos y son responsabilidad del emisor.

M. en A.E. Fernando Filemón Ferrusca Ortiz
Rector

L.A. Wendy América Maldonado Morales
Encargada del Despacho de la Dirección de Administración y Finanzas