

NOTAS A LOS ESTADOS FINANCIEROS DEL SISTEMA ESTATAL DE COMUNICACIÓN CULTURAL Y EDUCATIVA

Con el propósito de dar cumplimiento a los artículos 46, fracción I, inciso g), 47, 48 y 49 de la Ley General de Contabilidad Gubernamental (LGCG), así como a la normatividad emitida por el Consejo Nacional de Armonización Contable (CONAC), en seguida, se presentan las notas a los estados financieros correspondientes al ejercicio fiscal 2025, teniendo presente los postulados de revelación suficiente e importancia relativa con la finalidad de que la información sea de mayor utilidad para los usuarios. Los tres tipos de notas que acompañan a los estados financieros, son:

- a) Notas de Gestión Administrativa,
- b) Notas de Desglose, y
- c) Notas de Memoria (cuentas de orden).

a) Notas de Gestión Administrativa:

1. Autorización e Historia

Se informará sobre:

- a) Fecha de creación del ente público.
El 06 de agosto de 1987 se publica en el periódico oficial del Gobierno del Estado "La Sombra de Arteaga" el decreto que crea al Sistema de Comunicación Cultural y Educativa originalmente concebido para contar con una televisora regional, dos emisoras de radio, archivo fotográfico y producir una publicación de Gobierno del Estado; iniciando operaciones en 1988.
- b) Principales cambios en su estructura.
1988. El 4 de febrero es inaugurada por el entonces presidente de la República la Radiodifusora XEQUE Radio Querétaro, en 1150 Khz de amplitud modulada con 1000 watts de potencia autorizada diurna y 500 watts de potencia nocturna. Se adscribe a la entonces Secretaría de Cultura y Bienestar Social.
1995. Se separa de la Secretaría de Cultura y Bienestar Social para formar parte de la Coordinación de Comunicación Social, conformándose por las áreas de: Dirección General, Subdirección de Información, Subdirección Técnica y de Operación y Jefatura de Producción.
2005. El 28 de junio se deja de operar la frecuencia de amplitud modulada renunciando al permiso ante la Secretaría de Comunicaciones y Transportes. Al mismo tiempo inicia transmisiones la frecuencia modulada en el 100.3 con 15000 watts de potencia, quedando estructurada de la siguiente manera:
Dirección General, Subdirección de Producción, Subdirección Técnica y de Operación, Subdirección de Información y Unidad de Apoyo Administrativo.
2008. El 27 de noviembre es inaugurada la estación XEJAL, en el 1200 de amplitud modulada en Jalpan de Serra, con cobertura en la zona serrana del estado.

2. Panorama Económico y Financiero

El Sistema Estatal de Comunicación Cultural y Educativa percibe como ingreso único el presupuesto que el estado le otorga previamente autorizado por el Congreso del Estado y publicado en la Sombra de Arteaga.

El panorama económico y financiero al cierre de 2025 se caracteriza por una desaceleración moderada a nivel global, una inflación en proceso de descenso pero aún con retos, y una mayor incertidumbre debido a las tensiones geopolíticas y políticas comerciales. En México, se observa un crecimiento económico revisado al alza (0.7%), impulsado por las exportaciones, aunque con debilidad en la demanda interna y un mercado laboral con retos de calidad y formalidad. Los mercados financieros han reaccionado positivamente ante la pausa de aranceles de EE.UU. y expectativas de recortes de tasas de interés. Aun cuando la incertidumbre afectará la inversión, y derivado también del proceso de consolidación fiscal que anunció la Secretaría de Hacienda y

Crédito Público (SHCP) “el consumo se mantendría resiliente, aun considerando la desaceleración en el ritmo de creación de empleos, gracias al aumento en la masa salarial real, que ha sido impulsada por el aumento en los salarios, en particular del mínimo”.

En cuanto a Querétaro, al cierre de 2025 se caracteriza por una desaceleración en el crecimiento del PIB estatal a un 0.8% (estimado por BBVA), por debajo de lo proyectado inicialmente, aunque por encima del promedio nacional del 0.7%. Las actividades primarias y terciarias serán los principales impulsores, mientras que se prevé una leve contracción en las actividades secundarias, especialmente en manufactura (-0.4%). El presupuesto estatal para 2025 muestra un crecimiento mínimo del 0.6%, con un presupuesto de egresos de 62,186.9 millones de pesos.

Bajo el marco de condiciones macroeconómicas que prevalecen en el país; y las propias condiciones económicas, financieras y hacendarias; para el Estado, se ejerce el gasto en el mencionado ejercicio fiscal.

3. Organización y Objeto Social

Se informará sobre:

- a) Objeto social.
Promover el desarrollo de la población a través del fomento y promoción de la cultura por medio de los contenidos en su programación con la finalidad de incrementar los conocimientos y difusión en materia cultural.
- b) Principal actividad.
Producir y transmitir programas radiofónicos y televisivos que consoliden la identidad cultural, regional, nacional y preserven los valores de la sociedad mediante la elaboración de programas de alto contenido formativo y de interés para la audiencia que permita acercarle información a partir de sus raíces, costumbres y tradiciones.
- c) Ejercicio fiscal.
Enero a diciembre 2025.
- d) Régimen jurídico.
Organismo público descentralizado del Gobierno del Estado de Querétaro.
- e) Consideraciones fiscales del ente: revelar el tipo de contribuciones que esté obligado a pagar o retener.
Presentar declaración y pago provisional mensual de retenciones de ISR por sueldos y salarios.
Presentar declaración anual de ISR donde informen los pagos y retenciones de servicios profesionales.
Presentar declaración y pago provisional mensual de ISR por las retenciones realizadas por servicios profesionales y Régimen Simplificado de Confianza.
Presentar el pago de Impuesto Sobre Nómina.
- f) Estructura organizacional básica.
Al Sistema Estatal de Comunicación Cultural y Educativa lo estructura como máxima figura organizacional la Junta de Gobierno, posterior se desprende la Dirección General; coordinando las subdirecciones encargadas de la operatividad en el órgano. En continuidad descendente y staff manteniendo la subordinación de la Dirección General para con las Subdirecciones mencionadas, figura la Unidad de Apoyo Administrativo cuya funcionalidad rige en orden de coordinar a las Subdirecciones mencionadas con anterioridad, atendiendo a las necesidades integrales de la organización y enlazar el adecuado flujo comunicacional entre Dirección y estrato operativo.

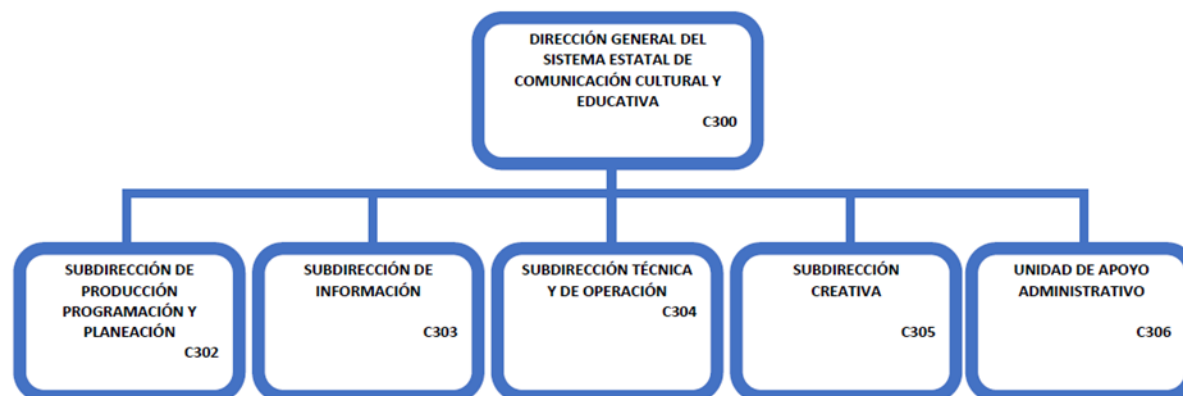

- g) Fideicomisos de los cuales es fideicomitente o fideicomisario, y contratos análogos, incluyendo mandatos de los cuales es parte. El Sistema Estatal de Comunicación Cultural y Educativa no forma parte de ningún fideicomiso ni de algún contrato análogo.

4. Bases de Preparación de los Estados Financieros

Se informará sobre:

- El Sistema Estatal de Comunicación Cultural y Educativa realiza los estados financieros en base y cumplimiento a la Ley General de Contabilidad Gubernamental, sus postulados básicos y las leyes aplicables en materia, así como los lineamientos emitidos por el Consejo Nacional de Armonización Contable (CONAC).
- La Contabilidad en el Sistema Estatal de Comunicación Cultural y Educativa se realiza con base acumulativa, registrando las operaciones y los eventos económicos a valor histórico.
- Las bases de preparación de los estados financieros aplican los postulados básicos de registro contable establecidos en la Ley General de Contabilidad Gubernamental y los lineamientos emitidos por el Consejo de Armonización Contable.
- Normatividad supletoria. No aplica
- No aplica

5. Políticas de Contabilidad Significativas

Se informará sobre:

a) Actualización:

El valor de los activos, pasivos y patrimonio que se presentan en los estados financieros se encuentran registrados a su costo de adquisición, incluyendo el Impuesto al Valor Agregado; la depreciación se calcula de forma mensual, con base en la vida útil de los bienes muebles e inmuebles.

b) Operaciones en el extranjero.

El Sistema Estatal de Comunicación Cultural y Educativa realiza las conversiones de tipo de cambio necesarias cuando ejecuta operaciones en el extranjero, así como en los procesos contables necesarios que permitan una posterior generación de información financiera.

c) Método de valuación de la inversión en acciones de Compañías subsidiarias no consolidadas y asociadas.

El Sistema Estatal de Comunicación Cultural y Educativa no maneja método de valuación de la inversión en acciones de compañías subsidiarias no consolidadas y asociadas, pues no lleva a cabo inversiones.

d) Sistema y método de valuación de inventarios y costo de lo vendido.

El Sistema Estatal de Comunicación Cultural y Educativa no maneja sistema método de valuación de inventarios y costo de lo vendido.

e) Beneficios a empleados:

En el Sistema Estatal de Comunicación Cultural y Educativa los beneficios a los empleados están regidos por los ordenamientos jurídicos estatales, tal como la Ley de los Trabajadores al Servicio del Estado de Querétaro y la Ley de Responsabilidades de los Servidores Públicos del Estado de Querétaro.

INFORME DE PASIVOS CONTINGENTES

Concepto	Importe
VALUACIÓN ACTUARIAL PASIVOS CONTINGENTES	9,840,638.21
Beneficios por prima de antigüedad	309,182.00
Beneficios por indemnización legal	491,085.00
Beneficios por pensiones de personal	9,040,371.21
PASIVOS CONTINGENTES VALUADOS	9,840,638.21
Beneficios por prima de antigüedad	309,182.00
Beneficios por indemnización legal	491,085.00
Beneficios por pensiones de personal	9,040,371.21
TOTAL	9,840,638.21

f) Provisiones:

El Sistema Estatal de Comunicación Cultural y Educativa no cuenta con provisiones durante el ejercicio en curso.

g) Reservas:

El Sistema Estatal de Comunicación Cultural y Educativa durante el periodo que comprende diciembre de 2025 no ha creado reserva.

h) Cambios en políticas contables y corrección de errores:

El Sistema Estatal de Comunicación Cultural y Educativa durante este periodo no ha registrado cambios en políticas contables. En cuanto a corrección de errores el Sistema Estatal de Comunicación Cultural y Educativa no presenta ningún movimiento en 2025

i) Reclasificaciones:

Las reclasificaciones que se realizan son derivadas y de acuerdo con la normatividad establecida por el CONAC.

j) Depuración y cancelación de saldos.

La depuración y cancelación de saldos son de acuerdo con la normatividad emitida por el CONAC

6. Posición en Moneda Extranjera y Protección por Riesgo Cambiario

Se informará sobre:

a) Activos en moneda extranjera.

El Sistema de Comunicación Cultural y Educativa no cuenta con activos en moneda extranjera.

b) Pasivos en moneda extranjera.

El Sistema de Comunicación Cultural y Educativa no cuenta con pasivos en moneda extranjera.

c) Posición en moneda extranjera.

El Sistema de Comunicación Cultural y Educativa no maneja posición en moneda extranjera.

d) Tipo de cambio.

El Sistema de Comunicación Cultural y Educativa no maneja tipo de cambio.

e) Equivalente en moneda nacional.

El Sistema de Comunicación Cultural y Educativa no maneja equivalente de moneda nacional.

7. Reporte Analítico del Activo

Debe mostrar la siguiente información:

a) Vida útil, porcentajes de depreciación y amortización utilizados en los diferentes tipos de activos, o el importe de las pérdidas por deterioro reconocidas.

El Sistema de Comunicación Cultural y Educativa aplicó en periodos anteriores los criterios establecidos por el CONAC para la depreciación, así como los criterios para determinar la vida útil y los porcentajes de depreciación recomendados en los lineamientos.

b) Cambios en el porcentaje de depreciación y amortización y en el valor de los activos ocasionado por deterioro.

En el Sistema de Comunicación Cultural y Educativa el cambio en el porcentaje de depreciación o valor residual de los activos es igual a \$1.00.

c) Importe de los gastos capitalizados en el ejercicio, tanto financieros como de investigación y desarrollo.

El Sistema Estatal de Comunicación Cultural y Educativa no capitaliza gastos financieros o de investigación y desarrollo en el ejercicio.

d) Riesgos por tipo de cambio o tipo de interés de las inversiones financieras.

El Sistema Estatal de Comunicación Cultural y Educativa no lleva a cabo inversiones financieras, por tanto, no hay registro de riesgos de tipo de cambio o tipo de interés.

e) Valor en el ejercicio de los bienes construidos por la entidad.

El Sistema Estatal de Comunicación Cultural y Educativa no cuenta con valor activado en el ejercicio de los bienes construido, debido a que no se llevan a cabo construcciones.

- f) Otras circunstancias de carácter significativo que afecten el activo, tales como bienes en garantía, señalados en embargos, litigios, títulos de inversiones entregados en garantías, baja significativa del valor de inversiones financieras, etc.

El Sistema Estatal de Comunicación Cultural y Educativa carece de circunstancias de carácter significativo que afecten el activo, tales como bienes en garantía, señalados en embargos, litigios, títulos de inversiones entregados en garantías, baja significativa del valor de inversiones financieras, etc.

- g) Desmantelamiento de activos, procedimientos, implicaciones, efectos contables.

El Sistema Estatal de Comunicación Cultural y Educativa no lleva a cabo desmantelamiento de activos, procedimientos, implicaciones y/o efectos contables.

- h) Administración de activos; planeación con el objetivo de que el ente los utilice de manera más efectiva.

El Sistema Estatal de Comunicación Cultural lleva a cabo la clasificación adecuada que permita identificar de forma efectiva el resguardo, uso y ubicación de sus activos.

Adicionalmente, se deben incluir las explicaciones de las principales variaciones en el activo, en cuadros comparativos como sigue:

- a) Inversiones en valores.

El Sistema Estatal de Comunicación Cultural y Educativa no realiza inversiones en valores.

- b) Patrimonio de Organismos descentralizados de Control Presupuestario Indirecto.

El Sistema Estatal de Comunicación Cultural y Educativa no cuenta con patrimonio de control presupuestario indirecto.

- c) Inversiones en empresas de participación mayoritaria.

El Sistema Estatal de Comunicación Cultural y Educativa no realiza inversiones en empresas de participación mayoritaria.

- d) Inversiones en empresas de participación minoritaria.

El Sistema Estatal de Comunicación Cultural y Educativa no realiza inversiones en empresas de participación minoritaria.

- e) Patrimonio de Organismos Descentralizados de Control Presupuestario Directo, según corresponda.

El Sistema Estatal de Comunicación Cultural y Educativa no cuenta con patrimonio en control presupuestario directo.

8. Fideicomisos, Mandatos y Análogos

El Sistema Estatal de Comunicación Cultural y Educativa no cuenta con fideicomisos, mandatos y análogos.

- a) Por ramo administrativo que los reporta. No aplica
- b) Enlistar los de mayor monto de disponibilidad, relacionando aquéllos que conforman el 80% de las disponibilidades. No aplica

9. Reporte de la Recaudación

- a) El Sistema Estatal de Comunicación Cultural y Educativa ha tenido el siguiente comportamiento en términos de recaudación de enero a diciembre 2025:

Transferencia estatal enero	5,400,000.00
Transferencia estatal febrero	3,300,000.00
Transferencia estatal marzo	3,500,000.00
Transferencia estatal abril	5,500,000.00
Transferencia estatal mayo	3,300,000.00
Transferencia estatal junio	3,300,000.00
Transferencia estatal julio	6,100,000.00

Transferencia estatal agosto	3,700,000.00
Transferencia estatal septiembre	3,300,000.00
Transferencia estatal octubre	5,400,000.00
Transferencia estatal noviembre	6,200,000.00
Ampliación a la ley de ingresos	1,100,232.00
Transferencia estatal diciembre	6,406,540.00
Ampliación presupuestal diciembre	238,000.00
Total	56,744,772.00
b) Proyección de la recaudación e ingresos en el mediano plazo.	
Total	0.00

10. Información sobre la Deuda y el Reporte Analítico de la Deuda

- a) No aplica.
- b) No aplica.

11. Calificaciones otorgadas

El Sistema Estatal de Comunicación Cultural y Educativa no realiza transacciones sujetas a calificaciones crediticias.

12. Proceso de Mejora

Se informará de:

- a) Principales Políticas de control interno.

El Sistema Estatal de Comunicación Cultural y Educativa presenta los siguientes procesos de mejora que permitirán controlar internamente los procesos esenciales, manejándose en orden de medidas de desempeño financiero, metas y alcance propuestos.

- b) Medidas de desempeño financiero, metas y alcance.

REPORTE DE AVANCE DE INDICADORES

1ER TRIMESTRE 2025 AL 4TO TRIMESTRE 2025

DEPENDENCIA/ENTE PÚBLICO	CLAVE DE LA NUE	3CRQ	DESCRIPCIÓN DE LA NUE	SISTEMA ESTATAL DE COMUNICACIÓN CULTURAL Y EDUCATIVA	SECTOR	SECTOR GUBERNATURA
PROGRAMA PRESUPUESTARIO	CLAVE	E.009				
	NOMBRE	RADIO Y TELEVISIÓN QUERÉTARO				
	DESCRIPCIÓN					
PLAN ESTATAL DEL DESARROLLO	OBJETIVO DEL EJE	2.1 AUMENTO EN EL NIVEL EDUCATIVO PROMEDIO DE LA POBLACIÓN DEL ESTADO.				
DESARROLLO SOSTENIBLE - AGENDA 2030	OBJETIVO	11. CIUDADES Y COMUNIDADES SOSTENIBLES				
FECHA DE ELABORACIÓN	12/01/2026					

ELEMENTOS							AVANCE POR PERIODO				TOTAL (ACUMULADO)	UNIDAD ADMINISTRATIVA RESPONSABLE				
CLAVE	NIVEL	RESUMEN NARRATIVO	NOMBRE DEL INDICADOR	FRECUENCIA	META	CRITERIO DE AGRUPACIÓN	1ER TRIM	2DO TRIM	3ER TRIM	4TO TRIM						
3RTQ1	FIN	CONTRIBUIR A IMPULSAR LAS ACTIVIDADES MUSICALES CULTURALES E INFORMATIVAS COMO PARTE DE LA FORMACION INTEGRAL DE LAS Y LOS QUERETANOS A TRAVES DE LA GENERACION DE CONTENIDOS INTELIGENTES DE CORTE	PORCENTAJE DE PROGRAMAS DE RADIO PRODUCIDOS CON RESPECTO AL TOTAL DE PROGRAMAS DE RADIO POR PRODUCIR	ANUAL	100.00%	Último Dato Reportado	PROGRAMADO				100.00%	SUB DIRECCIÓN RADIO				
							No aplica	No aplica	No aplica	100.00%						
							VARIABLES									
							NA	NA	NA	NA			NA	NA	4347.00	4347.00
							REAL									
							No aplica	No aplica	No aplica	100.00%			100.00%			
Justificación							NO APLICA	No aplica	No aplica	SE LOGRO DEL OBJETIVO GRACIAS AL TRABAJO COLABORATIVO Y ORGANIZATIVO DEL ÁREA						

SISTEMA ESTATAL DE COMUNICACIÓN CULTURAL Y EDUCATIVA

		MULTIDISCIPLINARIO QUE NOS PERMITAN GENERAR AUDIENCIAS INTELIGENTES PARTICIPATIVAS Y COMPROMETIDAS CON EL ENTORNO SOCIAL Y CULTURAL DEL ESTADO DE QUERETARO																		
3RTQ11	PROPÓSITO	LA POBLACION DE QUERETARO SE ENCUENTRA INFORMADA EN MATERIA MUSICAL EDUCATIVO CULTURAL E INFORMATIVO	PORCENTAJE DE PROGRAMAS Y CONTROLES REMOTOS DE RADIO TRANSMITIDOS CON RESPECTO AL TOTAL DE PROGRAMAS Y CONTROLES REMOTOS DE RADIO POR TRANSMITIR	ANUAL	100.00%	Último Dato Reportado	PROGRAMADO										SUB DIRECCIÓN RADIO			
							No aplica	No aplica	No aplica	100.00%	100.00%	VARIABLES								
							NA	NA	NA	NA	NA	NA	11362.00	11362.00						
							REAL													
							No aplica	No aplica	No aplica	100.00%	100.00%	Justificación								
							NO APLICA	No aplica	No aplica	SE LOGRO DEL OBJETIVO GRACIAS AL TRABAJO COLABORATIVO Y COMBINACIÓN DE FACTORES TÉCNICOS, ORGANIZATIVOS										
3RTQ11 1	COMPONENTE	PROGRAMAS DE RADIO MUSICALES CULTURALES EDUCATIVOS E INFORMATIVOS PRODUCIDOS	PORCENTAJE DE PROMOS Y CAPSULAS DE RADIO PRODUCIDAS CON	TRIMESTRAL	100.00%	Acumulado	PROGRAMADO										SUB DIRECCIÓN RADIO			
							25.00%	25.00%	25.00%	25.00%	100.00%	VARIABLES								
							4832.00	14136.00	4877.00	14136.00	4958.00	14136.00	2057.00	14136.00						
							REAL													

			RESPECTO AL TOTAL DE PROMOS Y CAPSULAS DE RADIO POR PRODUCIR				34.18%	34.50%	35.07%	14.55%	118.30%			
							Justificación							
							LA META FUE SUPERADA YA QUE SE CAMBIARON LOS PROMOS INSTITUCIONALES Y SE REALIZARON NUEVAS DE INICIO DE AÑO.	SE REALIZARON NUEVOS PROMOS INSTITUCIONALES Y NUEVAS CÁPSULAS PARA SU TRANSMISIÓN.	SE HICIERON CAMBIO DE PROMOS INSTITUCIONALES Y NUEVAS CAPSULAS CULTURALES	SE HICIERON NUEVOS PROMOS INSTITUCIONALES PERO PARA ESTE PERIODO YA NO SE REALIZARON CÁPSULAS NUEVAS				
							PROGRAMADO							
							63.69%	63.69%	63.69%	63.69%	63.69%			
							VARIABLES							
							42858.00	24682.00	34027.00	28967.00	47334.00	27714.00	46322.00	24015.00
							REAL							
							73.64%	17.47%	70.79%	92.89%	63.70%			
							Justificación							
							DEBIDO A LA REALIZACIÓN DE NUEVOS PROMOS INSTITUCIONALES Y DE NUEVAS CÁPSULAS LAS TRANSMISIONES AUMENTAN PARA DARLES PRESENCIA Y EL PÚBLICO PUEDA UBICAR LA NUEVA IMAGEN DE CADA PROGRAMA.	DEBIDO A LA REALIZACIÓN DE NUEVOS PROMOS INSTITUCIONALES Y CÁPSULAS, LA TRANSMISIÓN TAMBIÉN AUMENTA. SE SIGUE TRABAJANDO PARA ALCANZAR LA META AL FINALIZAR EL AÑO.	CON LA REALIZACIÓN DE NUEVAS CÁPSULAS Y EL POSICIONAMIENTO DE NUEVOS PROMOS SUPERAMOS NUESTRA META	CON LA REALIZACIÓN DE NUEVAS CÁPSULAS Y EL POSICIONAMIENTO DE NUEVOS PROMOS SUPERAMOS NUESTRA META				
3RTQ11 11	ACTIVIDAD	TRANSMISION DE PROMOS Y CAPSULAS DE RADIO	TASA DE VARIACIÓN DE PROMOS Y CAPSULAS DE RADIO TRANSMITIDOS MISMO TRIMESTRE AÑO ACTUAL RESPECTO MISMO TRIMESTRE AÑO ANTERIOR	TRIMESTRAL	63.69 %	Promedio						SUB DIRECCIÓN RADIO		
3RTQ11	COMPONE	PROGRAMAS	TASA DE	TRIMEST	1.36%	Promedio	PROGRAMADO					SUB		

SISTEMA ESTATAL DE COMUNICACIÓN CULTURAL Y EDUCATIVA

2	NTE	DE TELEVISION MUSICALES CULTURALES EDUCATIVOS E INFORMATIVOS PRODUCIDOS	VARIACIÓN DE PROGRAMAS DE TELEVISION PRODUCIDOS MISMO TRIMESTRE AÑO ACTUAL RESPECTO MISMO TRIMESTRE AÑO ANTERIOR	RAL			1.36%	1.36%	1.36%	1.36%	1.36%	DIRECCIÓN CREATIVA				
							VARIABLES									
							460.00	469.00	517.00	601.00	560.00		521.00	530.00	465.00	
							REAL									
							-1.92%	-13.98%	7.49%	13.98%	1.39%					
							Justificación									
EL INICIO DE AÑO SE ESPERAN QUE NUEVAS PRODUCCIONES SE INTEGREN A LA BARRA DE PROGRAMACIÓN PERO NO SE DEFINÍAN CUANTAS Y CUALES PRODUCCIONES SERÁN PRODUCIDAS POR LOS NUEVOS PRODUCTORES EXTERNOS.		HUBO CANCELACIÓN DE PRODUCCIÓN DE PROGRAMAS DEBIDO A QUE COLABORADORES NO PUDIERON ASISTIR A REALIZAR SUS PRODUCCIONES POR MOTIVOS DE SALUD		ESTE TRIMESTRE NOS RECUPERAMOS EN LA REALIZACIÓN DE TRANSMISIONES DEBIDO A QUE NO TUVIMOS AUSENCIAS NI NINGÚN TIPO DE PROBLEMAS PARA REALIZACIÓN DE LAS PRODUCCIONES.		ESTE TRIMESTRE NOS RECUPERAMOS EN LA REALIZACIÓN DE PRODUCCIONES DEBIDO A QUE NO TUVIMOS NI NINGÚN TIPO DE PROBLEMAS PARA REALIZACIÓN DE LAS PRODUCCIONES.										
3RTQ11 21	ACTIVIDAD	TRANSMISION DE PROGRAMAS Y CONTROLES REMOTO DE TELEVISION	TASA DE VARIACIÓN DE PROGRAMAS Y CONTROLES REMOTO DE TELEVISIÓN TRANSMITIDA	TRIMESTRAL	0.70%	Promedio	PROGRAMADO					SUB DIRECCIÓN CREATIVA				
							0.70%	0.70%	0.70%	0.70%	0.70%					
							VARIABLES									
							3191.00	3199.00	3227.00	3221.00	3248.00		3190.00	3220.00	3184.00	
							REAL									
							-0.25%	0.19%	1.82%	1.13%	0.72%					
Justificación																

			DOS MISMO TRIMESTRE AÑO ACTUAL RESPECTO MISMO TRIMESTRE AÑO ANTERIOR				A INICIOS DE AÑO SE ESPERAN LAS NUEVAS PRODUCCIONES Y HASTA NO DEFINIR PRESUPUESTO DE PROVEEDORES EXTERNOS NO TENEMOS PRODUCCIONES QUE TRANSMITIR.	DEBIDO A LA FALTA DE PRODUCCIÓN DE PROGRAMAS, NO SE REALIZÓ LA TRANSMISIÓN DE LOS PROGRAMAS QUE SE TENÍA PROGRAMADA.	ESTAMOS TRABAJANDO PARA LOGRAR NUESTRA META Y SE SOLICITO AL ÁREA CORRESPONDIENTE TRABAJAR Y LOGRAR RECUPERAR POCO A POCO LO DE LOS DOS TRIMESTRES ANTERIORES.	SE HABLO CON EL ÁREA CORRESPONDIENTE PARA QUE SE ESFORZARÁN EN LA REALIZACIÓN DE NUEVAS CÁPSULAS Y PROMOS PARA LOGRAR QUE EN EL INDICADOR DE TRANSMISIÓN LOGRARAMOS LA META						
3RTQ11 22	ACTIVIDAD	PRODUCCION DE PRONOS Y CAPSULAS DE TELEVISION	TASA DE VARIACION PROMOS Y CAPSULAS DE TELEVISION PRODUCIDAS MISMO TRIMESTRE AÑO ACTUAL RESPECTO MISMO TRIMESTRE AÑO ANTERIOR	TRIMESTRAL	5.78%	Promedio	PROGRAMADO					SUB DIRECCIÓN CREATIVA				
							5.78%	5.78%	5.78%	5.78%	5.78%					
							VARIABLES									
							182.00	249.00	258.00	241.00	316.00		262.00	330.00	269.00	
							REAL									
							-26.91%	7.05%	20.61%	22.68%	5.86%					
Justificación																
			DEBIDO A QUE AÚN NO ESTÁN DEFINIDAS LAS PRODUCCIONES LOS PROMOS Y LAS CÁPSULAS NUEVAS NO SE PRODUCEN.	SE REALIZÓ NUEVA PRODUCCIÓN DE CAPSULAS Y PROMOS	SE PLATICÓ CON EL ÁREA CORRESPONDIENTE PARA LOGRAR RECUPERAR POCO A POCO LO DE LOS DOS TRIMESTRES ANTERIORES.	SE PLATICÓ CON EL ÁREA CORRESPONDIENTE PARA LOGRAR RECUPERARNOS										
3RTQ11 23	ACTIVIDAD	TRANSMISION DE PROMOS Y CAPSULAS DE TELEVISION	TASA DE VARIACIÓN DE PROMOS Y CAPSULAS DE	TRIMESTRAL	30.60 %	Promedio	PROGRAMADO					SUB DIRECCIÓN CREATIVA				
							30.60%	30.60%	30.60%	30.60%	30.60%					
							VARIABLES									
							36295.00	2317.00	36277.00	36275.00	47410.00		36292.00	47510.00	36379.00	

			TELEVISION TRANSMITIDOS MISMO TRIMESTRE AÑO ACTUAL RESPECTO MISMO TRIMESTRE AÑO ANTERIOR			REAL					
						1466.47%	0.01%	30.63%	30.60%	381.93%	
						Justificación					
					LA META FUE SUPERADA YA QUE SE CAMBIARON LOS PROMOS INSTITUCIONALES Y SE REALIZARON CÁPSULAS NUEVAS DE INICIO DE AÑO.	DADO QUE EN EL PRIMER TRIMESTRE SE SUPERÓ LA META, SE COMPENSÓ LA TRANSMISIÓN DE LAS PROMOS Y CÁPSULAS DE TELEVISIÓN EN EL PRESENTE TRIMESTRE.	SE LOGRO DEL OBJETIVO BASANDONOS EN UNA COMBINACIÓN DE FACTORES TÉCNICOS, ORGANIZATIVOS Y ESTRATÉGICOS, QUE DEMUESTRAN QUE LA TRANSMISIÓN DE CÁPSULAS DE TELEVISIÓN SE ESTÁ REALIZANDO DE MANERA EFICAZ Y PROFESIONAL	SE LOGRO DEL OBJETIVO GRACIAS A LA COMBINACIÓN DE FACTORES TÉCNICOS, ORGANIZATIVOS, LO QUE DEMUESTRAN QUE LA TRANSMISIÓN DE CÁPSULAS Y PROMOS DE TELEVISIÓN SE ESTÁ REALIZANDO DE MANERA PROFESIONAL			

13. Información por Segmentos

El Sistema Estatal de Comunicación Cultural y Educativa no considera necesario revelar la información financiera de manera segmentada.

14. Eventos Posteriores al Cierre

El Sistema Estatal de Comunicación Cultural y Educativa no presenta algún evento posterior al cierre que afecte significativamente sus operaciones durante el periodo.

15. Partes Relacionadas

El Sistema Estatal de Comunicación Cultural y Educativa establece por escrito que no existen partes relacionadas que pudieran ejercer influencia significativa sobre la toma de decisiones financieras operativas.

16. Responsabilidad Sobre la Presentación Razonable de la Información Contable

“Bajo protesta de decir verdad declaramos que los Estados Financieros y sus notas, son razonablemente correctos y son responsabilidad del emisor”.

b) Notas de Desglose:

i) Notas al Estado de Actividades

Ingresos y Otros Beneficios

Ingresos de Gestión

De los rubros de impuestos, cuotas y aportaciones de seguridad social, contribuciones de mejoras, derechos, productos, aprovechamientos, y de ingresos por venta de bienes y prestación de servicios, los cuales están armonizados con los rubros del Clasificador por Rubros de Ingresos, se informa los montos totales al 31 de diciembre del 2025 de cada clase, así como de cualquier característica significativa:

(Pesos)

CLASE DE INGRESOS:	MONTO	CARACTERÍSTICA SIGNIFICATIVA
4.1.1 Impuestos	0.00	
4.1.2 Cuotas y Aportaciones de Seguridad Social	0.00	
4.1.3 Contribuciones de Mejoras	0.00	
4.1.4 Derechos	0.00	
4.1.5 Productos	171.12	Intereses cuentas bancarias
4.1.5.1 Productos		Representa el 100% de Productos
4.1.6 Aprovechamientos	0.00	
4.1.7 Ingresos por Venta de Bienes, Prestación de Servicios y Otros Ingresos	0.00	
4.2.1 Participaciones, Aportaciones, Convenios, Incentivos Derivados de la Colaboración Fiscal y Fondos Distintos de Aportaciones	0.00	

SISTEMA ESTATAL DE COMUNICACIÓN CULTURAL Y EDUCATIVA

4.2.2 Transferencias, Asignaciones, Subsidios y Subvenciones, y Pensiones y Jubilaciones 4.2.2.1 Transferencias y Asignaciones	56,744,772.00	Participación estatal ene-dic 2025 Representa el 100% de las Transferencias, Asignaciones, Subsidios y Subvenciones, y Pensiones y Jubilaciones
4.3.1 Ingresos Financieros 4.3.1.1 Intereses Ganados de Títulos, Valores y Demás Instrumentos Financieros	178,269.22	Intereses fondos de inversión Representa el 100% de Ingresos financieros
Total	56,923,212.34	

El 100% de los ingresos del Sistema Estatal de Comunicación Cultural y Educativa (\$56,744,772.00) corresponde a las participaciones que se reciben del Gobierno del Estado de Querétaro.

Gastos y Otras Pérdidas

Se explican aquellas cuentas de gastos de funcionamiento; transferencias; subsidios y otras ayudas; participaciones y aportaciones; intereses; comisiones y otros gastos de la deuda pública; otros gastos y pérdidas extraordinarias, así como inversión pública, que en lo individual representen el 15% o más del total de los gastos al 31 de diciembre del 2025:

(Pesos)

Concepto	Importe	%
5.1.1.1 REMUNERACIONES AL PERSONAL DE CARÁCTER PERMANENTE	\$ 13,840,559.12	49%
5.1.1.3 REMUNERACIONES ADICIONALES ESPECIALES	\$ 4,488,244.33	16%
5.1.1.5 OTRAS PRESTACIONES SOCIALES Y ECONÓMICAS	\$ 5,018,731.50	18%
5.1.2.1 MAT DE ADMINISTRACIÓN, EMISIÓN DE DOCUMENTOS Y	\$ 414,119.34	31%

ARTÍCULOS OFICIALES		
5.1.2.6 COMBUSTIBLES, LUBRICANTES Y ADITIVOS	\$ 202,419.31	15%
5.1.2.9 HERRAMIENTAS, REFACCIONES Y ACCESORIOS MENORES	\$ 463,921.67	34%
5.1.3.3 SERVICIOS PROFESIONALES, CIENTÍFICOS Y TÉCNICOS Y OTROS SERVICIOS	\$ 9,389,067.52	48%
5.1.3.6 SERVICIOS DE COMUNICACIÓN SOCIAL Y PUBLICIDAD	\$ 4'996,223.24	26%
5.2.5.0 PENSIONES Y JUBILACIONES	\$ 7'156,526.31	94%

Las remuneraciones al personal de carácter permanente en su conjunto representan el 49% de servicios personales y las remuneraciones adicionales especiales el 16%, mientras que, otras prestaciones sociales y económicas el 18%.

Por otro lado, en términos de materiales y suministros, los materiales de administración, emisión de documentos y artículos oficiales son el 31% en éste rubro, los combustibles y lubricantes son el 15% y las herramientas, refacciones y accesorios menores el 34%.

En cuanto al rubro de servicios generales, los servicios profesionales contratados para llevar a cabo trabajos relativos al giro del Sistema ascienden al 48% del gasto y los servicios de comunicación social y publicidad en su conjunto, el 26%.

Por último, las pensiones y jubilaciones son en su totalidad 94% del gasto de las Transferencias, asignaciones y otras ayudas.

II) Notas al Estado de Situación Financiera

Activo

- Efectivo y Equivalentes

En este apartado se informa el tipo y monto de los fondos con afectación específica al 31 de diciembre del 2025:

(Pesos)

FONDOS CON AFECTACIÓN ESPECÍFICA:	MONTO
EFFECTIVO	0.00
BANCOS/TESORERÍA	205,630.56
BANCOS/DEPENDENCIAS Y OTROS	0.00
INVERSIONES TEMPORALES (HASTA 3 MESES)	0.00
FONDOS CON AFECTACIÓN ESPECÍFICA	0.00
TOTAL	\$ 205,630.56

Asimismo, se informa el tipo, el monto y el plazo de las inversiones temporales menores a tres meses al 31 de diciembre del 2025:

(Pesos)

INVERSIONES FINANCIERAS HASTA TRES MESES:	MONTO	PLAZO
Fondos de inversión BBVAGOB 2025	0.00	
Fondos de inversión BBVAGOB 2024	0.00	
TOTAL	\$ 0.00	

- Derechos a recibir Efectivo y Equivalentes y Bienes o Servicios:

Corresponde integrar en este apartado, por tipo de contribución, los montos al 31 de diciembre del 2025 que se encuentren pendientes de cobro y por recuperar de hasta cinco ejercicios anteriores. Asimismo, se informa los montos sujetos a algún tipo de juicio con una antigüedad mayor a cinco ejercicios anteriores y la factibilidad de cobro:

(Pesos)

CONTRIBUCIÓN PENDIENTE DE COBRO Y DE RECUPERAR HASTA POR CINCO EJERCICIOS:	MONTO	MONTO SUJETO A JUICIO MAYOR A CINCO EJERCICIOS	FACTIBILIDAD DE COBRO
IMPUESTOS	0.00		
CUOTAS Y APORTACIONES DE SEGURIDAD	0.00		
CONTRIBUCIONES DE MEJORAS	0.00		

DERECHOS	0.00		
PRODUCTOS	0.00		
APROVECHAMIENTOS	0.00		
INGRESOS POR VENTAS DE BIENES Y SERVICIOS	0.00		
PARTICIPACIONES Y APORTACIONES	0.00		
TRANSFERENCIAS, ASIGNACIONES, SUBSIDIOS Y OTRAS AYUDAS	0.00		
TOTAL	\$ 0.00		

Se informa de manera agrupada, el monto al 31 de diciembre del 2025 de los derechos a recibir efectivo y equivalentes (excepto cuentas por cobrar de contribuciones e inversiones financieras, participaciones y aportaciones de capital) en una desagregación por su vencimiento en días a 90, 180, menor o igual a 365 y mayor a 365. Adicionalmente se informa de las características cualitativas relevantes que les afectan a estas cuentas:

(Pesos)

DERECHOS A RECIBIR EFECTIVO O EQUIVALENTES (excepto cuentas por cobrar de contribuciones o fideicomisos que se encuentran dentro de inversiones financieras, participaciones y aportaciones de capital):	MONTO	CARACTERÍSTICAS CUALITATIVAS
a) Menor o igual a 90 días		
CUENTAS POR COBRAR	0.00	
DEUDORES DIVERSOS POR COBRAR	0.00	
DEUDORES POR ANTICIPOS DE LA TESORERÍA	0.00	
PRESTAMOS OTORGADOS	0.00	
OTROS DERECHOS A RECIBIR EFECTIVO	0.00	
Sub-Total	\$ 0.00	
b) Mayor a 90 días y menor o igual a 180 días		
CUENTAS POR COBRAR	0.00	
DEUDORES DIVERSOS POR COBRAR	0.00	
DEUDORES POR ANTICIPOS DE LA TESORERÍA	0.00	
PRESTAMOS OTORGADOS	0.00	
OTROS DERECHOS A RECIBIR EFECTIVO	0.00	
Sub-Total	\$ 0.00	
c) Mayor a 180 días y menor o igual a 365 días		
CUENTAS POR COBRAR	0.00	
DEUDORES DIVERSOS POR COBRAR	0.00	
DEUDORES POR ANTICIPOS DE LA TESORERÍA	0.00	

SISTEMA ESTATAL DE COMUNICACIÓN CULTURAL Y EDUCATIVA

PRESTAMOS OTORGADOS	0.00	
OTROS DERECHOS A RECIBIR EFECTIVO	0.00	
Sub-Total	\$ 0.00	
d) Mayor a 365 días		
DOCUMENTOS POR COBRAR	0.00	
DEUDORES DIVERSOS	0.00	
PRESTAMOS OTORGADOS	0.00	
OTROS DERECHOS A RECIBIR EFECTIVO	0.00	
Sub-Total	\$ 0.00	
TOTAL	\$ 0.00	

Se informa de manera agrupada, el monto al 31 de diciembre del 2025 de los derechos a recibir bienes o servicios (excepto cuentas por cobrar de contribuciones e inversiones financieras, participaciones y aportaciones de capital) en una desagregación por su vencimiento en días a 90, 180, menor o igual a 365 y mayor a 365. Adicionalmente se informa de las características cualitativas relevantes que les afectan a estas cuentas:

(Pesos)

DERECHOS A RECIBIR BIENES O SERVICIOS:	MONTO	CARACTERÍSTICAS CUALITATIVAS
a) Menor o igual a 90 días		
ANTICIPO A PROVEEDORES POR ADQUISICIÓN DE BIENES Y PRESTACIÓN DE SERVICIOS	0.00	
ANTICIPO A PROVEEDORES POR ADQUISICIÓN DE BIENES INMUEBLES Y MUEBLES	0.00	
ANTICIPO A PROVEEDORES POR ADQUISICIÓN DE BIENES INTANGIBLES	0.00	
ANTICIPO A CONTRATISTAS POR OBRAS PUBLICAS	0.00	
OTROS DERECHOS A RECIBIR BIENES O SERVICIOS	0.00	
Sub-Total	\$ 0.00	
b) Mayor a 90 días y menor o igual a 180 días		
ANTICIPO A PROVEEDORES POR ADQUISICIÓN DE BIENES Y PRESTACIÓN DE SERVICIOS	0.00	
ANTICIPO A PROVEEDORES POR ADQUISICIÓN DE BIENES INMUEBLES Y MUEBLES	0.00	
ANTICIPO A PROVEEDORES POR ADQUISICIÓN DE BIENES INTANGIBLES	0.00	

ANTICIPO A CONTRATISTAS POR OBRAS PUBLICAS	0.00	
OTROS DERECHOS A RECIBIR BIENES O SERVICIOS	0.00	
Sub-Total	\$ 0.00	
c) Mayor a 180 días y menor o igual a 365 días		
ANTICIPO A PROVEEDORES POR ADQUISICIÓN DE BIENES Y PRESTACIÓN DE SERVICIOS	0.00	
ANTICIPO A PROVEEDORES POR ADQUISICIÓN DE BIENES INMUEBLES Y MUEBLES	0.00	
ANTICIPO A PROVEEDORES POR ADQUISICIÓN DE BIENES INTANGIBLES	0.00	
ANTICIPO A CONTRATISTAS POR OBRAS PUBLICAS	0.00	
OTROS DERECHOS A RECIBIR BIENES O SERVICIOS	0.00	
Sub-Total	\$ 0.00	
TOTAL	0	

- Inventarios**

Se clasifican como inventarios los bienes disponibles para su transformación y/o elaboración de bienes. En esta nota, se informa del sistema de costeo y el método de valuación aplicado a los inventarios, así como la conveniencia de su aplicación dada la naturaleza de los mismos. Adicionalmente se revela el impacto en la información financiera por cambios en el método o sistema:

CUENTA DE INVENTARIO DE ARTÍCULOS DE TRANSFORMACIÓN Y/O ELABORACIÓN	SISTEMA DE COSTEO	MÉTODO DE VALUACIÓN	CONVENIENCIA DEL MÉTODO	IMPACTO FINANCIERO POR CAMBIO DE MÉTODO
INVENTARIO DE MERCANCIAS PARA VENTA	No aplica			
INVENTARIO DE MERCANCIAS TERMINADAS	No aplica			
INVENTARIO DE MERCANCIAS EN PROCESO DE ELABORACIÓN	No aplica			
INVENTARIO DE MATERIAS PRIMAS, MATERIALES Y SUMINISTROS PARA PRODUCCIÓN	No aplica			
BIENES EN TRANSITO	No aplica			

- **Almacenes**

De la cuenta de almacén se informa acerca del método de valuación, así como la conveniencia de su aplicación. Adicionalmente, se revela el impacto en la información financiera por cambios en el método:

CUENTA DE ALMACÉN	MÉTODO DE VALUACIÓN	CONVENIENCIA DEL MÉTODO	IMPACTO FINANCIERO POR CAMBIO DE MÉTODO
MATERIALES DE ADMINISTRACIÓN, EMISIÓN DE DOCUMENTOS Y ARTÍCULOS OFICIALES	No aplica		
ALIMENTOS Y UTENSILIOS	No aplica		
MATERIALES Y ARTÍCULOS DE CONSTRUCCIÓN Y DE REPARACIÓN	No aplica		
PRODUCTOS QUÍMICOS, FARMACÉUTICOS Y DE LABORATORIO	No aplica		
COMBUSTIBLES, LUBRICANTES Y ADITIVOS	No aplica		
VESTUARIO, BLANCOS, PRENDAS DE PROTECCIÓN Y ARTÍCULOS DEPORTIVOS	No aplica		
MATERIALES Y SUMINISTROS DE SEGURIDAD	No aplica		
HERRAMIENTAS, REFACCIONES Y ACCESORIOS MENORES PARA CONSUMO	No aplica		

- **Inversiones Financieras**

De la cuenta de inversiones financieras, que considera los Fideicomisos, Mandatos y Contratos Análogos, se informa de éstos, los recursos asignados por tipo, monto al 31 de diciembre del 2025 y características significativas que tengan o puedan tener alguna incidencia en las mismas:

(Pesos)

FIDEICOMISO	TIPO	MONTO	CARACTERÍSTICAS SIGNIFICATIVAS
FIDEICOMISOS, MANDATOS Y CONTRATOS ANÁLOGOS DEL PODER EJECUTIVO		0.00	
FIDEICOMISOS, MANDATOS Y CONTRATOS ANÁLOGOS DEL PODER LEGISLATIVO		0.00	
FIDEICOMISOS, MANDATOS Y CONTRATOS ANÁLOGOS DEL PODER JUDICIAL		0.00	

FIDEICOMISOS, MANDATOS Y CONTRATOS ANÁLOGOS PÚBLICOS NO EMPRESARIALES Y NO FINANCIEROS		0.00	
FIDEICOMISOS, MANDATOS Y CONTRATOS ANÁLOGOS PÚBLICOS EMPRESARIALES Y NO FINANCIEROS		0.00	
FIDEICOMISOS, MANDATOS Y CONTRATOS ANÁLOGOS PÚBLICOS FINANCIEROS		0.00	
FIDEICOMISOS, MANDATOS Y CONTRATOS ANÁLOGOS DE ENTIDADES FEDERATIVAS		0.00	
FIDEICOMISOS, MANDATOS Y CONTRATOS ANÁLOGOS DE MUNICIPIOS		0.00	
FIDEICOMISOS, MANDATOS Y CONTRATOS ANÁLOGOS DE EMPRESAS PRIVADAS Y PARTICULARES		0.00	
TOTAL		\$ 0.00	

Se informa de las inversiones financieras, los saldos al 31 de diciembre del 2025 de las Participaciones y Aportaciones de Capital, Inversiones a Largo Plazo y Títulos y Valores a Largo Plazo:

(Pesos)

PARTICIPACIONES Y APORTACIONES DE CAPITAL	SALDO
PARTICIPACIONES Y APORTACIONES DE CAPITAL A LARGO PLAZO EN EL SECTOR PÚBLICO	0.00
PARTICIPACIONES Y APORTACIONES DE CAPITAL A LARGO PLAZO EN EL SECTOR PRIVADO	0.00
PARTICIPACIONES Y APORTACIONES DE CAPITAL A LARGO PLAZO EN EL SECTOR EXTERNO	0.00
TOTAL	\$ 0.00

- **Bienes Muebles, Inmuebles e Intangibles**

Se informa de manera agrupada por cuenta, los rubros de bienes muebles, el monto al 31 de diciembre del 2025 de la depreciación del ejercicio y la acumulada, el método de depreciación, tasas aplicadas y los criterios de aplicación de los mismos. Asimismo, se informa de las características significativas del estado en que se encuentran los activos:

(Pesos)

SISTEMA ESTATAL DE COMUNICACIÓN CULTURAL Y EDUCATIVA

CUENTA DE BIENES MUEBLES	MONTO DE DEPRECIACIÓN DEL EJERCICIO	MONTO DE DEPRECIACIÓN ACUMULADA	MÉTODO DE DEPRECIACIÓN	TASA APLICADA	CARACTERÍSTICAS SIGNIFICATIVAS DEL ESTADO EN QUE ENCUENTREN
MOBILIARIO Y EQUIPO DE ADMINISTRACIÓN	424,850.15	3,559,357.87	Línea recta	33.33% y 10.00%	Adecuado
MOBILIARIO Y EQUIPO EDUCACIONAL Y RECREATIVO	575,942.23	4,594,649.25	Línea recta	33.33%	Adecuado
EQUIPO E INSTRUMENTAL MEDICO Y DE LABORATORIO	0.00	0.00			
EQUIPO DE TRANSPORTE	186,499.04	1,089,227.49	Línea recta	20.00%	Adecuado
EQUIPO DE DEFENSA Y SEGURIDAD	0.00	0.00			
MAQUINARIA, OTROS EQUIPOS Y HERRAMIENTAS	1,077,414.43	8,995,241.06	Línea recta	10.00%	Adecuado
ACTIVOS BIOLÓGICOS	0.00	0.00			
TOTAL	\$ 2,264,705.85	\$ 18,238,475.67			

Se informa de manera agrupada por cuenta, los rubros de bienes inmuebles, el monto al 31 de diciembre del 2025 de la depreciación del ejercicio y la acumulada, el método de depreciación, tasas aplicadas y los criterios de aplicación de los mismos. Asimismo, se informa de las características significativas del estado en que se encuentran los activos:

(Pesos)

CUENTA DE BIENES INMUEBLES	MONTO DE DEPRECIACIÓN DEL EJERCICIO	MONTO DE DEPRECIACIÓN ACUMULADA	MÉTODO DE DEPRECIACIÓN	TASA APLICADA	CARACTERÍSTICAS SIGNIFICATIVAS DEL ESTADO EN QUE ENCUENTREN
VIVIENDAS	0.00	0.00	N/A	N/A	N/A
EDIFICIOS NO HABITACIONALES	0.00	0.00	N/A	N/A	N/A
INFRAESTRUCTURA	0.00	0.00	N/A	N/A	N/A
OTROS BIENES INMUEBLES	0.00	0.00	N/A	N/A	N/A
TOTAL	\$ 0.00	\$ 0.00			

Se informa de manera agrupada por cuenta, los rubros de activos intangibles y diferidos, su monto al 31 de diciembre del 2025, naturaleza, amortización del ejercicio, amortización acumulada, tasa y método aplicados:

(Pesos)

CUENTA DE ACTIVOS INTANGIBLES	MONTO	AMORTIZACIÓN ACUMULADA DEL EJERCICIO	AMORTIZACIÓN ACUMULADA	TASA APLICADA	MÉTODO APLICADO
SOFTWARE	0.00	0.00	0.00	N/A	N/A

PATENTES, MARCAS Y DERECHOS	0.00	0.00	0.00	N/A	N/A
CONCESIONES Y FRANQUICIAS	0.00	0.00	0.00	N/A	N/A
LICENCIAS	0.00	0.00	0.00	N/A	N/A
OTROS ACTIVOS INTANGIBLES	0.00	0.00	0.00	N/A	N/A
TOTAL	\$ 0.00	\$ 0.00	\$ 0.00		

- Estimaciones y Deterioros**

Se informa los criterios utilizados para la determinación de las estimaciones:

CUENTA	CRITERIOS UTILIZADOS PARA LA DETERMINACIÓN DE LAS ESTIMACIONES
ESTIMACIONES POR PERDIDAS DE CUENTAS INCOBRABLES DE DOCUMENTOS POR COBRAR	N/A
ESTIMACIONES POR PERDIDAS DE CUENTAS INCOBRABLES DE DEUDORES DIVERSOS	N/A
ESTIMACIONES POR PERDIDA DE CUENTAS INCOBRABLES DE INGRESOS POR COBRAR	N/A
ESTIMACIONES POR PERDIDA DE CUENTAS INCOBRABLES DE PRESTAMOS OTORGADOS	N/A
ESTIMACIONES POR PERDIDA DE OTRAS CUENTAS INCOBRABLES	N/A
ESTIMACIONES POR DETERIORO DE INVENTARIOS	N/A
ESTIMACIONES POR DETERIORO DE BIENES	N/A
DETERIORO ACUMULADO DE ACTIVOS BIOLÓGICOS	N/A

- Otros Activos**

De las cuentas de otros activos, se informa por tipo circulante y no circulante, los montos totales asociados al 31 de diciembre del 2025 y sus características cualitativas significativas que les impacten financieramente:

SISTEMA ESTATAL DE COMUNICACIÓN CULTURAL Y EDUCATIVA

(Pesos)

CUENTA	MONTO TOTAL	CARACTERÍSTICAS CUALITATIVAS QUE IMPACTEN FINANCIERAMENTE
Activo circulante		
BIENES EN GARANTÍA	0.00	
BIENES DERIVADOS DE EMBARGOS, DECOMISOS, ASEGURAMIENTOS Y DACIÓN EN PAGO	0.00	
Sub-Total	\$ 0.00	
Activo no circulante		
BIENES EN CONCESIÓN	0.00	
BIENES EN ARRENDAMIENTO FINANCIERO	0.00	
BIENES EN COMODATO	0.00	
Sub-Total	\$ 0.00	
TOTAL	\$ 0.00	

Pasivo¹

Se informa el monto al 31 de diciembre del 2025 de las **cuentas por pagar** en una desagregación por su vencimiento en días a 90, 180, menor o igual a 365 y mayor a 365. Asimismo, se informa sobre la factibilidad del pago de dichos pasivos:

(Pesos)

CUENTAS POR PAGAR:	MONTO	FACTIBILIDAD DE PAGO
a) Menor o igual a 90 días		
SERVICIOS PERSONALES POR PAGAR	57,365.85	Factible
PROVEEDORES POR PAGAR	148,264.71	Factible
CONTRATISTAS POR OBRAS PUBLICAS	0.00	
PARTICIPACIONES Y APORTACIONES	0.00	

¹ Con respecto a la información de la deuda pública, ésta se incluye en el informe de deuda pública en la nota 10 "información sobre la Deuda y el Reporte Análítico de la Deuda" de las notas de Gestión Administrativa

TRANSFERENCIAS OTORGADAS	0.00	
INTERESES, COMISIONES Y OTROS GASTOS DE LA DEUDA PUBLICA	0.00	
RETENCIONES Y CONTRIBUCIONES POR PAGAR	0.00	
DEVOLUCIONES DE LA LEY DE INGRESOS	0.00	
OTRAS CUENTAS POR PAGAR	0.00	
Sub-Total	\$ 205,630.56	

b) Mayor a 90 días y menor o igual a 180 días

SERVICIOS PERSONALES POR PAGAR	0.00	
PROVEEDORES POR PAGAR	0.00	
CONTRATISTAS POR OBRAS PUBLICAS	0.00	
PARTICIPACIONES Y APORTACIONES	0.00	
TRANSFERENCIAS OTORGADAS	0.00	
INTERESES, COMISIONES Y OTROS GASTOS DE LA DEUDA PUBLICA	0.00	
RETENCIONES Y CONTRIBUCIONES POR PAGAR	0.00	
DEVOLUCIONES DE LA LEY DE INGRESOS	0.00	
OTRAS CUENTAS POR PAGAR	0.00	
Sub-Total	\$ 0.00	

c) Mayor a 180 días y menor o igual a 365 días

SERVICIOS PERSONALES POR PAGAR	0.00	
PROVEEDORES POR PAGAR	0.00	
CONTRATISTAS POR OBRAS PUBLICAS	0.00	
PARTICIPACIONES Y APORTACIONES	0.00	
TRANSFERENCIAS OTORGADAS	0.00	
INTERESES, COMISIONES Y OTROS GASTOS DE LA DEUDA PUBLICA	0.00	
RETENCIONES Y CONTRIBUCIONES POR PAGAR	0.00	
DEVOLUCIONES DE LA LEY DE INGRESOS	0.00	
OTRAS CUENTAS POR PAGAR	0.00	
Sub-Total	\$ 0.00	

d) Mayor a 365 días

PROVEEDORES POR PAGAR	0.00	
CONTRATISTAS POR OBRAS PUBLICAS	0.00	
Sub-Total	\$ 0.00	
TOTAL	\$ 0.00	

SISTEMA ESTATAL DE COMUNICACIÓN CULTURAL Y EDUCATIVA

Se informa el monto al 31 de diciembre del 2025 de los **documentos por pagar** en una desagregación por su vencimiento en días a 90, 180, menor o igual a 365 y mayor a 365. Asimismo, se informa sobre la factibilidad del pago de dichos pasivos:

(Pesos)

DOCUMENTOS POR PAGAR:	MONTO	FACTIBILIDAD DE PAGO
a) Menor o igual a 90 días		
DOCUMENTOS COMERCIALES	0.00	
DOCUMENTOS CON CONTRATISTAS POR OBRAS PUBLICAS	0.00	
OTROS DOCUMENTOS POR PAGAR	0.00	
Sub-Total	\$ 0.00	
b) Mayor a 90 días y menor o igual a 180 días		
DOCUMENTOS COMERCIALES	0.00	
DOCUMENTOS CON CONTRATISTAS POR OBRAS PUBLICAS	0.00	
OTROS DOCUMENTOS POR PAGAR	0.00	
Sub-Total	\$ 0.00	
c) Mayor a 180 días y menor o igual a 365 días		
DOCUMENTOS COMERCIALES	0.00	
DOCUMENTOS CON CONTRATISTAS POR OBRAS PUBLICAS	0.00	
OTROS DOCUMENTOS POR PAGAR	0.00	
Sub-Total	\$ 0.00	
d) Mayor a 365 días		
DOCUMENTOS COMERCIALES	0.00	
DOCUMENTOS CON CONTRATISTAS POR OBRAS PUBLICAS	0.00	
OTROS DOCUMENTOS POR PAGAR	0.00	
Sub-Total	\$ 0.00	
TOTAL	\$ 0.00	

Se informa de manera agrupada el monto al 31 de diciembre del 2025 de los recursos localizados en **fondos de bienes de terceros en garantía y/o administración** a corto y largo plazo. Así como la naturaleza de dichos recursos y sus características cualitativas significativas que les afecten o pudieran afectarles financieramente:

(Pesos)

A CORTO PLAZO:	MONTO	NATURALEZA	CARACTERÍSTICAS CUALITATIVAS QUE AFECTEN FINANCIERAMENTE
FONDOS EN GARANTÍA	0.00		
FONDOS EN ADMINISTRACIÓN	0.00		
FONDOS CONTINGENTES	0.00		
FONDOS DE FIDEICOMISOS	0.00		
OTROS FONDOS DE TERCEROS	0.00		
VALORES Y BIENES EN GARANTÍA	0.00		
Sub-Total	\$ 0.00		

A LARGO PLAZO:	MONTO	NATURALEZA	CARACTERÍSTICAS CUALITATIVAS QUE AFECTEN FINANCIERAMENTE
FONDOS EN GARANTÍA	0.00		
FONDOS EN ADMINISTRACIÓN	0.00		
FONDOS CONTINGENTES	0.00		
FONDOS DE FIDEICOMISOS	0.00		
OTROS FONDOS DE TERCEROS	0.00		
VALORES Y BIENES EN GARANTÍA	0.00		
Sub-Total	\$ 0.00		
TOTAL	\$ 0.00		

SISTEMA ESTATAL DE COMUNICACIÓN CULTURAL Y EDUCATIVA

Se informa de las cuentas de los **pasivos diferidos** y otros, su tipo, naturaleza, y monto al 31 de diciembre del 2025. Asimismo, las características significativas que les impacten o pudieran impactarles financieramente.

(Pesos)

TIPO	MONTO	NATURALEZA	CARACTERÍSTICAS SIGNIFICATIVAS QUE AFECTEN FINANCIERAMENTE
CRÉDITOS DIFERIDOS	0.00		
INTERESES COBRADOS POR ADELANTADO	0.00		
OTROS PASIVOS DIFERIDOS	0.00		
TOTAL	\$ 0.00		

Se informa de las cuentas de las **provisiones**, su tipo, naturaleza, y monto al 31 de diciembre del 2025. Asimismo, las características significativas que les impacten.

(Pesos)

TIPO	MONTO	NATURALEZA	CARACTERÍSTICAS SIGNIFICATIVAS
	0.00		
	0.00		
	0.00		
TOTAL	\$ 0.00		

Se informa de las cuentas de **otros pasivos**, por tipo circulante y no circulante los montos al 31 de diciembre del 2025. Asimismo, las características cualitativas significativas que les impacten financieramente.

(Pesos)

OTROS PASIVOS	MONTO TOTAL	CARACTERÍSTICAS CUALITATIVAS SIGNIFICATIVAS QUE IMPACTEN FINANCIERAMENTE
Circulante		
N/A	0.00	
N/A	0.00	
Sub-Total	\$ 0.00	
No circulante		
N/A	0.00	
N/A	0.00	
Sub-Total	\$ 0.00	
TOTAL	\$ 0.00	

III) Notas al Estado de Variación en la Hacienda Pública

Se informa de manera agrupada, acerca de las modificaciones al patrimonio contribuido por tipo, naturaleza y monto al 31 de diciembre del 2025:

(Pesos)

CUENTA	MONTO	NATURALEZA
APORTACIONES	(\$0.00)	
Inversiones Financieras a Largo Plazo	0.00	
Bienes Inmuebles e Infraestructura	0.00	
Bienes Muebles	0.00	
Bienes Intangibles	0.00	
DONACIONES DE CAPITAL	(\$0.00)	
Inversiones Financieras a Largo Plazo	0.00	
Bienes Inmuebles e Infraestructura	0.00	
Bienes Muebles	0.00	
Bienes Intangibles	0.00	
ACTUALIZACIÓN DE LA HACIENDA PUBLICA/PATRIMONIO	(\$0.00)	
Inversiones Financieras a Largo Plazo	0.00	
Bienes Inmuebles e Infraestructura	0.00	
Bienes Muebles	0.00	
Bienes Intangibles	0.00	

Se informa de manera agrupada, acerca del monto al 31 de diciembre del 2025 así como la procedencia de los recursos que modifican al patrimonio generado:

(Pesos)

CUENTA	MONTO	PROCEDENCIA DEL RECURSO
RESULTADO DEL EJERCICIO	\$ 1,903,757.73	2025
RESULTADOS DE EJERCICIOS ANTERIORES	\$ 1,406,543.38	2024
REVALÚOS	\$ 0.00	
Revalúo de Bienes Inmuebles	0.00	
Revalúo de Bienes Muebles	0.00	

Revalúo de Bienes Intangibles	0.00	
Otros Revalúos	0.00	
RESERVAS	\$ 0.00	
Reservas de Patrimonio	0.00	
Reservas Territoriales	0.00	
Reservas por Contingencias	0.00	
RECTIFICACIONES DE RESULTADOS DE EJERCICIOS ANTERIORES	\$ 0.00	
Cambios en Políticas Contables	0.00	
Cambios por Errores Contables	0.00	

IV) Notas al Estado de Flujos de Efectivo

Efectivo y equivalentes

El análisis de los saldos inicial y final que figuran en la última parte del Estado de Flujo de Efectivo en la cuenta de efectivo y equivalentes es como sigue:

(Pesos)

CUENTA	2025	2024
Efectivo	0.00	0.00
Bancos / Tesorería	205,630.56	300,203.93
Bancos / Dependencias y Otros	0.00	0.00
Inversiones temporales (hasta 3 meses)	0.00	0.00
Fondos con afectación específica	0.00	0.00
Depósitos de fondos de terceros en garantía y/o administración	0.00	0.00
Otros efectivos y equivalentes	0.00	0.00
Total	\$ 205,630.56	\$ 300,203.93

SISTEMA ESTATAL DE COMUNICACIÓN CULTURAL Y EDUCATIVA

Se detallan las adquisiciones de las actividades de inversión efectivamente pagadas y, en su caso, el porcentaje de estas adquisiciones que fueron realizadas mediante subsidios de capital del sector central. Adicionalmente, se revela el importe al 31 de diciembre del 2025 de los pagos que durante el ejercicio se hicieron por la compra de los elementos citados:

ADQUISICIONES DE ACTIVIDADES DE INVERSIÓN EFECTIVAMENTE PAGADAS		
Concepto	2025	2024
Bienes Inmuebles, Infraestructura y Construcciones en Proceso	\$ 0.00	\$ 0.00
Terrenos	0.00	0.00
Viviendas	0.00	0.00
Edificios no Habitacionales	0.00	0.00
Infraestructura	0.00	0.00
Construcciones en Proceso en Bienes de Dominio Público	0.00	0.00
Construcciones en Proceso en Bienes Propios	0.00	0.00
Otros Bienes Inmuebles	0.00	0.00
Bienes Muebles	\$ 361,108.12	\$ 1,100,774.97
Mobiliario y Equipo de Administración	50,206.08	212,779.85
Mobiliario y Equipo Educativo y Recreativo	167,272.00	341,538.80
Equipo e Instrumental Médico y de Laboratorio	0.00	0.00
Vehículos y Equipo de Transporte	0.00	278,900.00
Equipo de Defensa y Seguridad	0.00	0.00
Maquinaria, Otros Equipos y Herramientas	143,630.04	267,556.32
Colecciones, Obras de Arte y Objetos Valiosos	0.00	0.00
Activos Biológicos	0.00	0.00
Otras Inversiones	0.00	0.00
Total	\$361,108.12	\$1,100,774.97

A continuación, se expone la conciliación de los Flujos de Efectivos Netos de las Actividades de Operación y los saldos de Resultados del Ejercicio (Ahorro/Desahorro):

(Pesos)

CONCILIACIÓN DE FLUJOS DE EFECTIVO NETOS		
Concepto	2025	2024
Resultados del Ejercicio Ahorro/Desahorro	\$ -1,903,757.73	\$ -1,406,543.38
<i>Movimientos de partidas (o rubros) que no afectan al efectivo</i>	\$ 0.00	\$ 0.00
Depreciación	2,264,865.85	2,278,416.49
Amortización	0.00	0.00
Incrementos en las provisiones	205630.56	300,203.93
Incremento en inversiones producido por revaluación	0.00	0.00
Ganancia/pérdida en venta de bienes muebles, inmuebles e intangibles	0.00	0.00
Incremento en cuentas por cobrar	0.00	0.00
Partidas extraordinarias	-300,203.93	-154,882.60
Flujos de Efectivo Netos de las Actividades de Operación	\$ 266,534.75	\$ 1,017,194.44

V) Conciliación entre los Ingresos Presupuestarios y Contables, así como ente los Egresos Presupuestarios y los Gastos Contables

La conciliación se presenta atendiendo a lo dispuesto por el "Acuerdo por el que se emite el formato de conciliación entre los ingresos presupuestarios y contables, así como entre los egresos presupuestarios y los gastos contables" y sus modificaciones:

A. Formato de la Conciliación entre los Ingresos Presupuestarios y Contables:

Conciliación entre los Ingresos Presupuestarios y Contables Del 1/01/2025 al 31/12/2025 (Cifras en pesos)	
Concepto	2025
1. Total de Ingresos Presupuestarios	\$ 56,923,212.34
2. Más ingresos contables No Presupuestarios	\$ 0.00
2.1 Ingresos Financieros	0.00
2.2 Incremento por variación de inventarios	0.00
2.3 Disminución del Exceso de Estimaciones por Pérdida o Deterioro u Obsolescencia	0.00
2.4 Disminución del Exceso de Provisiones	0.00

SISTEMA ESTATAL DE COMUNICACIÓN CULTURAL Y EDUCATIVA

2.5 Otros Ingresos y Beneficios Varios	0.00
2.6 Otros Ingresos Contables No Presupuestarios	0.00

3. Menos Ingresos Presupuestarios No Contables	\$ 0.00
3.1 Aprovechamientos Patrimoniales	0.00
3.2 Ingresos Derivados de Financiamientos	0.00
3.3 Otros Ingresos Presupuestarios No Contables	0.00

4. Total de Ingresos Contables (4 = 1 + 2 - 3)	\$ 56,923,212.34
---	-------------------------

B. Formato de la Conciliación entre los Egresos Presupuestarios y los Gastos Contables:

Conciliación entre los Egresos Presupuestarios y los Gastos Contables	
Del 1/01/2025 al 31/12/2025	
(Cifras en pesos)	
Concepto	2025
1. Total de Egresos Presupuestarios	\$ 56,923,212.34

2. Menos Egresos Presupuestarios No Contables	\$ 1,709,766.99
2.1 Materias Primas y Materiales de Producción y Comercialización	100.00
2.2 Materiales y Suministros	1,348,558.87
2.3 Mobiliario y Equipo de Administración	50,206.08
2.4 Mobiliario y Equipo Educativo y Recreativo	167,272.00
2.5 Equipo e Instrumental Médico y de Laboratorio	0.00
2.6 Vehículos y Equipo de Transporte	0.00
2.7 Equipo de Defensa y Seguridad	0.00
2.8 Maquinaria, Otros Equipos y Herramientas	143,630.04
2.9 Activos Biológicos	0.00
2.10 Bienes Inmuebles	0.00
2.11 Activos Intangibles	0.00
2.12 Obra Pública en Bienes de Dominio Público	0.00
2.13 Obra Pública en Bienes Propios	0.00
2.14 Acciones y Participaciones de Capital	0.00
2.15 Compra de Títulos y Valores	0.00
2.16 Concesión de Préstamos	0.00
2.17 Inversiones en Fideicomisos, Mandatos y Otros Análogos	0.00

2.18 Provisiones para Contingencias y Otras Erogaciones Especiales	0.00
2.19 Amortización de la Deuda Pública	0.00
2.20 Adeudos de Ejercicios Fiscales Anteriores (ADEFAS)	0.00
2.21 Otros Egresos Presupuestales No Contables	0.00
3. Más Gasto Contables No Presupuestales	\$ 3,613,524.72
3.1 Estimaciones, Depreciaciones, Deterioros, Obsolescencia y Amortizaciones	2,264,865.85
3.2 Provisiones	0.00
3.3 Disminución de Inventarios	0.00
3.4 Otros Gastos	0.00
3.5 Inversión Pública no Capitalizable	0.00
3.6 Materiales y Suministros (consumos)	1,348,658.87
3.7 Otros Gastos Contables No Presupuestales	0.00
4. Total de Gastos Contables (4 = 1 - 2 + 3)	\$ 58,826,970.07

c) Notas de Memoria (Cuentas de Orden):

Las cuentas de orden tanto contables como presupuestarias se utilizan para registrar movimientos de valores que no afecten o modifiquen el Estado de Situación Financiera; sin embargo, su incorporación es necesaria con fines de recordatorio, de control y en general sobre los aspectos administrativos, o bien, para consignar sus derechos o responsabilidades contingentes que puedan, o no, presentarse en el futuro.

Las cuentas que se manejan para efectos de estas Notas son las siguientes:

Cuentas de Orden Contables:

- Valores
- Emisión de obligaciones
- Avales y garantías
- Juicios
- Inversión Mediante Proyectos para Prestación de Servicios (PPS) y Similares
- Bienes concesionados o en comodato

Concepto	Convenio	Importe
VALORES		\$.00
EMISIÓN DE OBLIGACIONES		\$.00
AVALES Y GARANTÍAS		\$.00
JUICIOS		\$.00
INVERSIÓN MEDIANTE PROYECTOS PARA PRESTACIÓN DE SERVICIOS (PPS) Y SIMILARES		\$.00
BIENES EN CONCESIONADOS O EN COMODATO	C-PEEQ-PM-BI/125/2022	\$ 6,853,419.38
Suma CUENTAS DE ORDEN CONTABLES		\$ 6,853,419.38

Cuentas de Orden Presupuestario:

- Cuentas de ingresos
- Cuentas de egresos

Se informa, de manera agrupada, las cuentas de orden contables y cuentas de orden presupuestario:

Cuentas de orden contables

Los valores en custodia de instrumentos prestados a formadores de mercado e instrumentos de crédito recibidos en garantía de los formadores de mercado u otros:

(Pesos)

Valores:

	TIPO	MONTO
Valores en Custodia	Nada que manifestar	0
Instrumentos de Crédito Prestados a Formadores de Mercado	Nada que manifestar	0
Instrumentos de Crédito Recibidos en Garantía de los Formadores de Mercado	Nada que manifestar	0

Por tipo de emisión de instrumento, el monto al 31 de diciembre del 2025, tasa y vencimiento:

(Pesos)

Emisión de obligaciones:

	TIPO	MONTO	TASA	VENCIMIENTO
Autorización para la Emisión de Bonos, Títulos y Valores de la Deuda Pública Interna	Nada que manifestar			
Autorización para la Emisión de Bonos, Títulos y Valores de la Deuda Pública Externa	Nada que manifestar			
Suscripción de Contratos de Préstamos y Otras Obligaciones de la Deuda Pública Interna	Nada que manifestar			
Suscripción de Contratos de Préstamos y Otras Obligaciones de la Deuda Pública Externa	Nada que manifestar			

Los avales y garantías para respaldar obligaciones no fiscales del gobierno por tipo, monto al 31 de diciembre del 2025, tasa y vencimiento:

(Pesos)

Avales y garantías:

	TIPO	MONTO	TASA	VENCIMIENTO
Avales Autorizados	Nada que manifestar			
Fianzas y Garantías Recibidas por Deudas a Cobrar	Nada que manifestar			
Fianzas Otorgadas para Respalidar Obligaciones no Fiscales del Gobierno	Nada que manifestar			

Los juicios por demanda judicial en proceso de resolución:

(Pesos)

Juicios:

	TIPO	MONTO
Demanda Judicial en Proceso de Resolución	Nada que manifestar	

Los contratos firmados de construcciones por tipo de contrato:

(Pesos)

Inversión Mediante Proyectos para Prestación de Servicios (PPS) y Similares:

	TIPO	MONTO	VENCIMIENTO
Contratos para Inversión Mediante Proyectos para Prestación de Servicios (PPS) y Similares	Nada que manifestar		

Los bienes administrados en concesión o en comodato, por tipo, monto al 31 de diciembre del 2025, y vencimiento:

(Pesos)

Bienes Concesionados o en Comodato:

	TIPO	MONTO	VENCIMIENTO
Bienes Bajo Contrato en Concesión	Nada que manifestar	0	
Bienes Bajo Contrato en Comodato	Nada que manifestar	0	

Por último, se hace referencia a las otras cuentas de orden contables:

(Pesos)

Otras Cuentas de Orden:

	TIPO	MONTO	OBSERVACIÓN
Control y Seguimiento	Nada que manifestar		

Cuentas de orden presupuestario

Se informa del monto al 31 de diciembre del 2025 de las cuentas de orden presupuestario:

(Pesos)

A. Cuentas de Ingresos:

	MONTO
Ley de Ingresos Estimada	55,406,540.00
Ley de Ingresos por Ejecutar	0.00
Modificaciones a la Ley de Ingresos Estimada	1,516,672.34
Ley de Ingresos Devengada	56,923,212.34
Ley de Ingresos Recaudada	56,923,212.34

B. Cuentas de Egresos:

	MONTO
Presupuesto de Egresos Aprobado	55,406,540.00
Presupuesto de Egresos por Ejercer	0.00
Modificaciones al Presupuesto de Egresos Aprobado	1,516,672.34
Presupuesto de Egresos Comprometido	56,923,212.34
Presupuesto de Egresos Devengado	56,923,212.34
Presupuesto de Egresos Ejercido	56,923,212.34
Presupuesto de Egresos Pagado	56,717,581.78

Joaquín San Román Novoa
Director general

Vanessa Herrera de la Torre
Jefa de Unidad de Apoyo Administrativo

Bajo protesta de decir verdad declaramos que los Estados Financieros y sus notas, son razonablemente correctos y son responsabilidad del emisor.