

**CASA QUERETANA DE LAS ARTESANÍAS
(CQA)**

**DICTAMEN DE ESTADOS FINANCIEROS
AL 31 DE DICIEMBRE DE 2025 Y DE 2024**

INFORME DE LOS AUDITORES INDEPENDIENTES



INFORME DEL AUDITOR INDEPENDIENTE

Al H. Consejo General de la
Casa Queretana de las Artesanías. "CQA"

Opinión

Hemos auditado los estados financieros adjuntos de la Casa Queretana de las Artesanías "CQA" (la Entidad), que comprenden el estado de situación financiera, el estado de actividades, el estado de variación en la Hacienda Pública, el estado de cambios en la situación financiera, el estado de flujo de efectivo, el estado analítico del activo y el estado analítico de la deuda y otros pasivos, y el informe sobre pasivos contingentes, al 31 de diciembre de 2025 y de 2024, así como un resumen de las políticas contables significativas, notas a los estados financieros, relación de los bienes muebles que componen el patrimonio, relación de los bienes inmuebles que componen el patrimonio, relación de cuentas bancarias productivas específicas, relación de esquemas bursátiles, coberturas financieras, participación del Poder Ejecutivo del Estado de Querétaro en el patrimonio del Ente Público y otra información explicativa.

En nuestra opinión, los estados financieros adjuntos, que se describen en el párrafo anterior, están preparados, en todos los aspectos materiales, de conformidad con las disposiciones en materia de información financiera que se indican en la nota No.4 de gestión administrativa a los estados financieros que se acompañan y que están establecidas en la Ley General de Contabilidad Gubernamental y en las disposiciones emitidas por el Consejo Nacional de Armonización Contable (CONAC).

Fundamento de la opinión

Hemos llevado a cabo nuestras auditorías de conformidad con las Normas Internacionales de Auditoría (NIA). Nuestras responsabilidades, de acuerdo con estas normas, se describen con más detalle en la sección "Responsabilidades del auditor para la auditoría de los estados financieros" de nuestro informe. Somos independientes de la Casa Queretana de las Artesanías de conformidad con el Código de Ética Profesional del Instituto Mexicano de Contadores Públicos, A.C., junto con los requerimientos de ética que son aplicables a nuestras auditorías de los estados financieros en México, y hemos cumplido con las demás responsabilidades de ética de conformidad con esos requerimientos y con el Código de Ética Profesional. Consideramos que la evidencia de auditoría que hemos obtenido proporciona una base suficiente y apropiada para nuestra opinión.

Párrafo de énfasis base de preparación contable y utilización de este informe

Llamamos la atención sobre la nota No.4 gestión administrativa a los estados financieros adjuntos en la que se describen las bases contables utilizadas para la preparación de los mismos. Dichos estados financieros fueron preparados para cumplir con los requerimientos normativos gubernamentales a que está sujeta la entidad y para ser integrados en el Reporte de la Cuenta de la Hacienda Pública Estatal, los cuales están presentados en los formatos que para tal efecto fueron establecidos por el Consejo Nacional de Armonización Contable (CONAC); consecuentemente, éstos pueden no ser apropiados para otra finalidad. Nuestra opinión no se modifica por esta cuestión.

Al 31 de diciembre de 2025 la Entidad realizó reintegros a la Federación por cantidad de \$93,855, por lo que el patrimonio y resultado del ejercicio del 2024 se vieron afectados en la misma cantidad.

Al 31 de diciembre de 2025 la Entidad recibió mercancía proveniente de los proyectos productivos que se llevaron a cabo al cierre del ejercicio del 2024, esto afecto al inventario de la Entidad por \$2,238,077 por lo que el patrimonio de la Entidad se vio afectado con un crédito en la cuenta de resultado del ejercicio de 2024 en la misma cantidad.

Al 31 de diciembre de 2025 la Entidad recibió mercancía proveniente de los proyectos productivos que se llevaron a cabo al cierre del ejercicio del 2023, esto afecto al inventario de la Entidad por \$13,400 por lo que el patrimonio de la Entidad se vio afectado con un crédito en la cuenta de resultado del ejercicio de 2023 en la misma cantidad.

Al 31 de diciembre de 2025 la Entidad realizó un ajuste al inventario por mercancías que se tenían de proyectos productivos del ejercicio de 2023, este ajuste se debió a errores contables el monto que efecto el inventario fue de \$753,385, por lo que el patrimonio de la Entidad se vio afectado con un crédito al resultado de ejercicios anteriores por la misma cantidad.

Responsabilidades de la Administración y de los encargados del gobierno de la entidad sobre los estados financieros

La administración de la Entidad es responsable de la preparación y presentación razonable de los estados financieros, de conformidad con las disposiciones en materia de información financiera establecidas en la Ley General de Contabilidad Gubernamental, diversas Leyes, Reglamentos y Manuales del ámbito legal Federal y Estatal, así como la normatividad emitida por el Consejo Nacional de Armonización Contable (CONAC) y con las reglas contables que se describen en la nota 4 de las notas de gestión administrativa a dichos estados financieros, y del control interno que la Administración consideró necesario para permitir la preparación de estados financieros libres de desviación material debida a fraude o error.

En la preparación de los estados financieros, la administración es responsable de la valoración de la capacidad de la entidad para continuar operando como una entidad en funcionamiento, revelando, en su caso, las cuestiones relativas a la entidad en funcionamiento y utilizando las bases contables aplicables a una entidad en funcionamiento, a menos que la administración tenga la intención de liquidar la entidad o cesar sus operaciones, o bien no exista una alternativa realista.

Los encargados del gobierno de la entidad son responsables de la supervisión del proceso de información financiera de la entidad.

Responsabilidades del auditor sobre la auditoría de los estados financieros

Nuestros objetivos son obtener una seguridad razonable sobre si los estados financieros, en su conjunto, se encuentran libres de incorrección material, debida a fraude o error, y emitir un informe de auditoría que contiene nuestra opinión. Seguridad razonable es un alto nivel de seguridad, pero no es una garantía, de que una auditoría realizada de conformidad con las Normas Internacionales de Auditoría siempre detecte una incorrección material cuando existe. Las incorrecciones pueden deberse a fraude o error y son consideradas materiales si individualmente, o en su conjunto, puede preverse razonablemente que influyan en las decisiones económicas que los usuarios hacen basándose en los estados financieros.

Como parte de una auditoría de conformidad con las Normas Internacionales de Auditoría, aplicamos nuestro juicio profesional y mantenemos una actitud de escepticismo profesional durante toda la auditoría. También:

- Identificamos y evaluamos los riesgos de incorrección material en los estados financieros, debida a fraude o error, diseñamos y aplicamos los procedimientos de auditoría para responder a esos riesgos y obtener evidencia de auditoría suficiente y apropiada para obtener una base para nuestra opinión. El riesgo de no detectar una incorrección material debida a fraude es mayor que en el caso de una incorrección material, ya que el fraude puede implicar colusión, falsificación, manifestaciones intencionalmente erróneas, omisiones intencionales o la anulación del control interno.
- Obtenemos conocimiento del control interno importante para la auditoría con el fin de diseñar los procedimientos de auditoría que consideramos adecuados en las circunstancias, y no con la finalidad de expresar una opinión sobre la eficacia del control interno de la entidad.
- Evaluamos lo apropiado de las políticas contables utilizadas y la razonabilidad de las estimaciones contables, así como las revelaciones hechas por la administración de la entidad.
- Concluimos sobre lo apropiado del uso de la administración de las bases contables aplicables a una entidad en funcionamiento y, con base en la evidencia de auditoría obtenida, concluimos sobre si existe o no una incertidumbre importante relacionada con eventos o con condiciones que pueden originar dudas significativas sobre la capacidad de la entidad para continuar como entidad en funcionamiento. Si concluimos que existe una incertidumbre importante, se nos requiere que llamemos la atención en nuestro informe de auditoría sobre la correspondiente información revelada en los estados financieros o, si dicha revelación es insuficiente, que expresemos una opinión modificada. Nuestras conclusiones se basan en la evidencia de auditoría obtenida hasta la fecha de nuestro informe. Sin embargo, hechos o condiciones futuros pueden ser causa de que la entidad deje de ser una entidad en funcionamiento.

Nos comunicamos con los responsables del gobierno de la entidad en relación, entre otras cuestiones, con el alcance planeado y el momento de realización de la auditoría y los hallazgos importantes de la auditoría, así como cualquier deficiencia significativa en el control interno que identificamos durante nuestra auditoría.

Atentamente,
Alcántara Noria y Cía., S.C.
Miembro de Parker-Russell International



C.P.C. Fernando Alcántara Huitzache
Santiago de Querétaro, Qro., 19 de enero 2026.

CASA QUERETANA DE LAS ARTESANÍAS

Estado de Actividades

Del 1 de Enero al 31 de Diciembre de 2025

(Cifras en Pesos)

| Concepto | 2025 | 2024 |
|---|-------------------|-------------------|
| INGRESOS Y OTROS BENEFICIOS | | |
| Ingresos de Gestión | 7,422,250 | 8,054,000 |
| Impuestos | 0 | 0 |
| Cuotas y Aportaciones de Seguridad Social | 0 | 0 |
| Contribuciones de Mejoras | 0 | 0 |
| Derechos | 0 | 0 |
| Productos | 418 | 489 |
| Aprovechamientos | 0 | 0 |
| Ingresos por Venta de Bienes y Prestación de Servicios | 7,421,832 | 8,053,511 |
| Participaciones, Aportaciones, Convenios, Incentivos Derivados de la Colaboración Fiscal, Fondos Distintos de Aportaciones, Transferencias, Asignaciones, Subsidios y Subvenciones, y Pensiones y Jubilaciones | 8,871,506 | 15,486,200 |
| Participaciones, Aportaciones, Convenios, Incentivos Derivados de la Colaboración Fiscal y Fondos Distintos de Aportaciones | 0 | 0 |
| Transferencias, Asignaciones, Subsidios y Subvenciones, y Pensiones y Jubilaciones | 8,871,506 | 15,486,200 |
| Otros Ingresos y Beneficios | 6,509 | 1,622 |
| Ingresos Financieros | 0 | 0 |
| Incremento por Variación de Inventarios | 0 | 0 |
| Disminución del Exceso de Estimaciones por Pérdida o Deterioro u Obsolescencia | 0 | 0 |
| Disminución del Exceso de Provisiones | 0 | 0 |
| Otros Ingresos y Beneficios Varios | 6,509 | 1,622 |
| Total de Ingresos y Otros Beneficios | 16,300,265 | 23,541,823 |
| GASTOS Y OTRAS PÉRDIDAS | | |
| Gastos de Funcionamiento | 16,643,823 | 19,169,668 |
| Servicios Personales | 7,922,402 | 7,168,634 |
| Materiales y Suministros | 6,161,396 | 6,184,660 |
| Servicios Generales | 2,560,026 | 5,807,374 |
| Transferencias, Asignaciones, Subsidios y Otras Ayudas | 717,766 | 4,230,513 |
| Transferencias Internas y Asignaciones al Sector Público | 0 | 0 |
| Transferencias al Resto del Sector Público | 0 | 0 |
| Subsidios y Subvenciones | 0 | 0 |
| Ayudas Sociales | 97,183 | 3,659,304 |
| Pensionamientos y Jubilaciones | 620,583 | 571,209 |
| Transferencias a Fideicomisos, Mandatos y Contratos Análogos | 0 | 0 |
| Transferencias a la Seguridad Social | 0 | 0 |
| Derivativos | 0 | 0 |
| Transferencias al Exterior | 0 | 0 |
| Participaciones y Aportaciones | 0 | 0 |
| Participaciones | 0 | 0 |
| Aportaciones | 0 | 0 |
| Convenios | 0 | 0 |
| Intereses, Comisiones y Otros Gastos de la Deuda Pública | 0 | 0 |
| Intereses de la Deuda Pública | 0 | 0 |
| Comisiones de la Deuda Pública | 0 | 0 |
| Gastos de la Deuda Pública | 0 | 0 |
| Costo por Coberturas | 0 | 0 |
| Apoyos Financieros | 0 | 0 |
| Otros Gastos y Pérdidas Extraordinarias | 160,668 | 185,253 |
| Estimaciones, Depreciaciones, Deterioros, Obsolescencia y Amortizaciones | 160,668 | 185,253 |
| Provisiones | 0 | 0 |
| Disminución de Inventarios | 0 | 0 |
| Otros Gastos | 0 | 0 |
| Inversión Pública | 0 | 0 |
| Inversión Pública no Capitalizable | 0 | 0 |
| Total de Gastos y Otras Pérdidas | 17,522,257 | 23,576,434 |
| Resultado del Ejercicio (Ahorro/Desahorro) | -1,221,992 | -34,612 |

Bajo protesta de decir verdad declaramos que los Estados Financieros y sus notas, son razonablemente correctos y son responsabilidad del emisor.

LC. RAFAEL GUESARTE LUNA
CONTADOR

C. GABRIELA CATALINA PRIETO MORALES
DIRECTORA GENERAL

CASA QUERETANA DE LAS ARTESANÍAS
 Estado de Situación Financiera
 Del 01 de Enero al 31 de Diciembre de 2025
 (Cifras en Pesos)

| Concepto | 2025 | 2024 | Concepto | 2025 | 2024 |
|---|------------------|------------------|---|------------------|------------------|
| ACTIVO | | | PASIVO | | |
| Activo Circulante | | | Activo Circulante | | |
| Efectivo y Equivalentes | 3,848,390 | 4,456,322 | Cuentas por Pagar a Corto Plazo | 837,062 | 1,104,353 |
| Derechos a Recibir Efectivo o Equivalentes | 1,567,387 | 1,962,343 | Documentos por Pagar a Corto Plazo | 0 | 0 |
| Derechos a Recibir Bienes o Servicios | 0 | 5,118 | Porción a Corto Plazo de la Deuda Pública a Largo Plazo | 0 | 0 |
| Inventarios | 3,282,393 | 764,244 | Títulos y Valores a Corto Plazo | 0 | 0 |
| Atracciones | 0 | 0 | Pasivos Diferidos a Corto Plazo | 0 | 0 |
| Estimación por Pérdida o Detenro de Activos Circulantes | 0 | 0 | Fondos y Bienes de Terceros en Garantía y/o Administración a Corto Plazo | 0 | 0 |
| Otros Activos Circulantes | 0 | 0 | Provisiones a Corto Plazo | 0 | 0 |
| Total de Activos Circulantes | 8,692,570 | 7,091,227 | Otros Pasivos a Corto Plazo | 0 | 0 |
| Activo No Circulante | | | Total de Pasivos Circulantes | 837,062 | 1,104,353 |
| Inversiones Financieras a Largo Plazo | 0 | 0 | Pasivo No Circulante | | |
| Derechos a Recibir Efectivo o Equivalentes a Largo Plazo | 0 | 0 | Cuentas por Pagar a Largo Plazo | 253,837 | 229,758 |
| Bienes Inmuebles, Infraestructura y Construcciones en Proceso | 0 | 0 | Documentos por Pagar a Largo Plazo | 0 | 0 |
| Bienes Muebles | 1,772,451 | 1,772,451 | Deuda Pública a Largo Plazo | 0 | 0 |
| Activos Intangibles | 326,928 | 326,928 | Pasivos Diferidos a Largo Plazo | 0 | 0 |
| Depreciación, Detenro y Amortización Acumulada de Bienes | -1,760,956 | -1,530,390 | Fondos y Bienes de Terceros en Garantía y/o en Administración a Largo Plazo | 0 | 0 |
| Activos Diferidos | 0 | 0 | Provisiones a Largo Plazo | 0 | 0 |
| Estimación por Pérdida o Detenro de Activos no Circulantes | 0 | 0 | Total de Pasivos No Circulantes | 253,837 | 229,758 |
| Otros Activos no Circulantes | 0 | 0 | Total del Pasivo | 1,090,899 | 1,334,111 |
| Total de Activos No Circulantes | 308,681 | 469,349 | HACIENDA PÚBLICA/PATRIMONIO | | |
| Total del Activo | 9,001,251 | 7,560,576 | Hacienda Pública/Patrimonio Contribuido | 5,581,667 | 5,581,667 |
| | | | Aportaciones | 5,581,667 | 5,581,667 |
| | | | Donaciones de Capital | 0 | 0 |
| | | | Actualización de la Hacienda Pública (Patrimonio) | 0 | 0 |
| | | | Hacienda Pública/Patrimonio Generado | 2,328,695 | 644,798 |
| | | | Resultado de Ejercicio (Ahorro/Desahorro) | -1,221,692 | -34,612 |
| | | | Resultados de Ejercicios Anteriores | 2,802,494 | 678,484 |
| | | | Revalúos | 0 | 0 |
| | | | Reservas | 0 | 0 |
| | | | Rectificaciones de Resultados de Ejercicios Anteriores | 748,193 | -75 |
| | | | Exceso o Insuficiencia en la Actualización de la Hacienda Pública/Patrimonio | 0 | 0 |
| | | | Resultado por Posición Monetaria | 0 | 0 |
| | | | Resultado por Tenencia de Activos no Monetarios | 0 | 0 |
| | | | Total Hacienda Pública/Patrimonio | 7,910,362 | 6,226,465 |
| | | | Total del Pasivo y Hacienda Pública (Patrimonio) | 9,001,251 | 7,560,576 |

Bajo protesta de decir verdad declaramos que los Estados Financieros y sus notas, son razonablemente correctos y son responsabilidad del emisor.

 L. RAFAEL J. SANCHEZ LÓPEZ
 DIRECTOR DE

Catalina Prieto Morcos
 C. GABRIELA CATALINA PRIETO MORCOS
 DIRECTORA GENERAL

CASA QUERETANA DE LAS ARTESANÍAS
Estado de Variación en la Hacienda Pública
Del 1 de Enero al 31 de Diciembre de 2025
(Cifras en Pesos)

| Concepto | Hacienda Pública / Patrimonio Contribuido | Hacienda Pública / Patrimonio Generado de Ejercicios Anteriores | Hacienda Pública / Patrimonio Generado del Ejercicio | Exceso o Insuficiencia en la Actualización de la Hacienda Pública / Patrimonio | TOTAL |
|--|---|---|--|--|------------------|
| Hacienda Pública/ Patrimonio Contribuido Neto de 2024 | 5,581,667 | | | | 5,581,667 |
| Aportaciones | 5,581,667 | 0 | 0 | 0 | 5,581,667 |
| Donaciones de Capital | 0 | 0 | 0 | 0 | 0 |
| Actualización de la Hacienda Pública/Patrimonio | 0 | 0 | 0 | 0 | 0 |
| Hacienda Pública/Patrimonio Generado Neto de 2024 | | 679,410 | -34,612 | | 644,798 |
| Resultado del Ejercicio (Ahorro/Desahorro) | 0 | 0 | -34,612 | 0 | -34,612 |
| Resultados de Ejercicios Anteriores | 0 | 679,484 | 0 | 0 | 679,484 |
| Revalúos | 0 | 0 | 0 | 0 | 0 |
| Reservas | 0 | 0 | 0 | 0 | 0 |
| Rectificaciones de Resultados de Ejercicios Anteriores | 0 | -75 | 0 | 0 | -75 |
| Exceso o Insuficiencia en la Actualización de la Hacienda Pública/Patrimonio Neto de 2024 | | | | 0 | 0 |
| Resultado por Posición Monetaria | 0 | 0 | 0 | 0 | 0 |
| Resultado por Tenencia de Activos no Monetarios | 0 | 0 | 0 | 0 | 0 |
| Hacienda Pública/Patrimonio Neto Final de 2024 | 5,581,667 | 679,410 | -34,612 | 0 | 6,226,465 |
| Cambios en la Hacienda Pública/Patrimonio Contribuido Neto de 2025 | 0 | | | | 0 |
| Aportaciones | 0 | 0 | 0 | 0 | 0 |
| Donaciones de Capital | 0 | 0 | 0 | 0 | 0 |
| Actualización de la Hacienda Pública/Patrimonio | 0 | 0 | 0 | 0 | 0 |
| Variaciones de la Hacienda Pública/Patrimonio Generado Neto de 2025 | | 2,123,010 | -439,113 | | 1,683,897 |
| Resultado del Ejercicio (Ahorro/Desahorro) | 0 | 0 | -1,221,992 | 0 | -1,221,992 |
| Resultados de Ejercicios Anteriores | 0 | 2,123,010 | 34,612 | 0 | 2,157,622 |
| Revalúos | 0 | 0 | 0 | 0 | 0 |
| Reservas | 0 | 0 | 0 | 0 | 0 |
| Rectificaciones de Resultados de Ejercicios Anteriores | 0 | 0 | 748,268 | 0 | 748,268 |
| Cambios en el Exceso o Insuficiencia en la Actualización de la Hacienda Pública/Patrimonio Neto de 2025 | | | | 0 | 0 |
| Resultado por Posición Monetaria | 0 | 0 | 0 | 0 | 0 |
| Resultado por Tenencia de Activos no Monetarios | 0 | 0 | 0 | 0 | 0 |
| Hacienda Pública/Patrimonio Neto Final de 2025 | 5,581,667 | 2,802,420 | -473,725 | 0 | 7,910,362 |

Bajo protesta de decir verdad declaramos que los Estados Financieros y sus notas, son razonablemente correctos y son responsabilidad del emisor.

L.C. RAFAEL PESADA LUNA
 CONTADOR

C. GABRIELA CATALINA PRIETO MORA
 DIRECTORA GENERAL

CASA QUERETANA DE LAS ARTESANÍAS
Estado de Cambios en la Situación Financiera
Del 1 de Enero al 31 de Diciembre de 2025
(Cifras en Pesos)

| Concepto | Origen | Aplicación |
|---|------------------|------------------|
| ACTIVO | 1,077,174 | 2,517,849 |
| Activo Circulante | 916,506 | 2,517,849 |
| Efectivo y Equivalentes | 616,232 | 0 |
| Derechos a Recibir Efectivo o Equivalentes | 295,156 | 0 |
| Derechos a Recibir Bienes o Servicios | 5,118 | 0 |
| Inventarios | 0 | 2,517,849 |
| Almacenes | 0 | 0 |
| Estimación por Pérdida o Deterioro de Activos Circulantes | 0 | 0 |
| Otros Activos Circulantes | 0 | 0 |
| Activo No Circulante | 160,668 | 0 |
| Inversiones Financieras a Largo Plazo | 0 | 0 |
| Derechos a Recibir Efectivo o Equivalentes a Largo Plazo | 0 | 0 |
| Bienes Inmuebles, Infraestructura y Construcciones en Proceso | 0 | 0 |
| Bienes Muebles | 0 | 0 |
| Activos Intangibles | 0 | 0 |
| Depreciación, Deterioro y Amortización Acumulada de Bienes | 160,668 | 0 |
| Activos Diferidos | 0 | 0 |
| Estimación por Pérdida o Deterioro de Activos no Circulantes | 0 | 0 |
| Otros Activos no Circulantes | 0 | 0 |
| PASIVO | 24,079 | 267,301 |
| Pasivo Circulante | 0 | 267,301 |
| Cuentas por Pagar a Corto Plazo | 0 | 267,301 |
| Documentos por Pagar a Corto Plazo | 0 | 0 |
| Porción a Corto Plazo de la Deuda Pública a Largo Plazo | 0 | 0 |
| Títulos y Valores a Corto Plazo | 0 | 0 |
| Pasivos Diferidos a Corto Plazo | 0 | 0 |
| Fondos y Bienes de Terceros en Garantía y/o Administración a Corto Plazo | 0 | 0 |
| Provisiones a Corto Plazo | 0 | 0 |
| Otros Pasivos a Corto Plazo | 0 | 0 |
| Pasivo No Circulante | 24,079 | 0 |
| Cuentas por Pagar a Largo Plazo | 24,079 | 0 |
| Documentos por Pagar a Largo Plazo | 0 | 0 |
| Deuda Pública a Largo Plazo | 0 | 0 |
| Pasivos Diferidos a Largo Plazo | 0 | 0 |
| Fondos y Bienes de Terceros en Garantía y/o en Administración a Largo Plazo | 0 | 0 |
| Provisiones a Largo Plazo | 0 | 0 |
| HACIENDA PÚBLICA/PATRIMONIO | 2,871,278 | 1,187,381 |
| Hacienda Pública/Patrimonio Contribuido | 0 | 0 |
| Aportaciones | 0 | 0 |
| Donaciones de Capital | 0 | 0 |
| Actualización de la Hacienda Pública/Patrimonio | 0 | 0 |
| Hacienda Pública/Patrimonio Generado | 2,871,278 | 1,187,381 |
| Resultado del Ejercicio (Ahorro/Desahorro) | 0 | 1,187,381 |
| Resultados de Ejercicios Anteriores | 2,123,010 | 0 |
| Revalúos | 0 | 0 |
| Reservas | 0 | 0 |
| Rectificaciones de Resultados de Ejercicios Anteriores | 748,268 | 0 |
| Exceso o Insuficiencia en la Actualización de la Hacienda Pública/Patrimonio | 0 | 0 |
| Resultado por Posición Monetaria | 0 | 0 |
| Resultado por Tenencia de Activos no Monetarios | 0 | 0 |

Bajo protesta de decir verdad declaramos que los Estados Financieros y sus notas, son razonablemente correctos y son responsabilidad del emisor.

L. C. RAFAEL ESPADA LUNA
CONTADOR

C. GABRIELA CATALINA PRIETO MOROS
DIRECTORA GENERAL

CASA QUERETANA DE LAS ARTESANÍAS
Estado de Flujos de Efectivo
Del 1 de Enero al 31 de Diciembre de 2025
(Cifras en Pesos)

| Concepto | 2025 | 2024 |
|---|-------------------|-------------------|
| Flujos de Efectivo de las Actividades de Operación | | |
| Origen | 16,293,756 | 23,541,823 |
| Impuestos | 0 | 0 |
| Cuotas y Aportaciones de Seguridad Social | 0 | 0 |
| Contribuciones de Mejoras | 0 | 0 |
| Derechos | 0 | 0 |
| Productos | 418 | 489 |
| Aprovechamientos | 0 | 0 |
| Ingresos por Venta de Bienes y Prestación de Servicios | 7,421,832 | 8,055,133 |
| Participaciones, Aportaciones, Convenios, Incentivos Derivados de la Colaboración Fiscal y Fondos Distintos de Aportaciones | 0 | 0 |
| Transferencias, Asignaciones, Subsidios y Subvenciones, y Pensiones y Jubilaciones | 8,871,506 | 15,486,200 |
| Otros Orígenes de Operación | 0 | 0 |
| Aplicación | 16,909,987 | 23,158,988 |
| Servicios Personales | 7,874,397 | 7,168,634 |
| Materiales y Suministros | 5,191,967 | 5,270,395 |
| Servicios Generales | 2,493,774 | 5,611,552 |
| Transferencias Internas y Asignaciones al Sector Público | 0 | 0 |
| Transferencias al Resto del Sector Público | 0 | 0 |
| Subsidios y Subvenciones | 0 | 0 |
| Ayudas Sociales | 97,183 | 3,659,304 |
| Pensionamientos y Jubilaciones | 620,583 | 571,209 |
| Transferencias a Fideicomisos, Mandatos y Contratos Análogos | 0 | 0 |
| Transferencias a la Seguridad Social | 0 | 0 |
| Donativos | 0 | 0 |
| Transferencias al Exterior | 0 | 0 |
| Participaciones | 0 | 0 |
| Aportaciones | 0 | 0 |
| Convenios | 0 | 0 |
| Otras Aplicaciones de Operación | 632,083 | 877,893 |
| Flujos Netos de Efectivo por Actividades de Operación | -616,232 | 362,634 |
| Flujos de Efectivo de las Actividades de Inversión | | |
| Origen | 0 | 0 |
| Bienes Inmuebles, Infraestructura y Construcciones en Proceso | 0 | 0 |
| Bienes Muebles | 0 | 0 |
| Otros Orígenes de Inversión | 0 | 0 |
| Aplicación | 0 | 90,326 |
| Bienes Inmuebles, Infraestructura y Construcciones en Proceso | 0 | 0 |
| Bienes Muebles | 0 | 63,398 |
| Otras Aplicaciones de Inversión | 0 | 26,928 |
| Flujos Netos de Efectivo por Actividades de Inversión | 0 | -90,326 |
| Flujos de Efectivo de las Actividades de Financiamiento | | |
| Origen | 0 | 0 |
| Endeudamiento Neto | 0 | 0 |
| Interno | 0 | 0 |
| Externo | 0 | 0 |
| Otros Orígenes de Financiamiento | 0 | 0 |
| Aplicación | 0 | 0 |
| Servicios de la Deuda | 0 | 0 |
| Interno | 0 | 0 |
| Externo | 0 | 0 |
| Otras Aplicaciones de Financiamiento | 0 | 0 |
| Flujos Netos de Efectivo por Actividades de Financiamiento | 0 | 0 |
| Incremento/Disminución Neta en el Efectivo y Equivalentes al Efectivo | -616,232 | 292,508 |
| Efectivo y Equivalentes al Efectivo al Inicio del Ejercicio | 4,459,322 | 4,166,813 |
| Efectivo y Equivalentes al Efectivo al Final del Ejercicio | 3,843,090 | 4,459,322 |

Bajo protesta de decir verdad declaramos que los Estados Financieros y sus notas, son razonablemente correctos y son responsabilidad del emisor.

L.C. RAFAEL GUEZADA LUNA
COMISARIO

C. GABRIELA CATALINA PRIETO MOROS
DIRECTORA GENERAL

CASA QUERETANA DE LAS ARTESANÍAS
Informes Sobre Pasivos Contingentes
Del 1 de Enero al 31 Diciembre de 2025

(Cifras en Pesos)

| Concepto | 1 Saldo Inicial | 2 Cargos del Periodo | 3 Abonos del Periodo | Saldo Final 4=(1+2-3) | Variación del Periodo (4-1) |
|---|--------------------|-------------------------|-------------------------|--------------------------|--------------------------------|
| A. Fondos Contingentes a Corto Plazo | 0 | 0 | 0 | 0 | 0 |
| Provisión para Demandas y Juicios a Corto Plazo | 0 | 0 | 0 | 0 | 0 |
| Provisión para Contingencias a Corto Plazo | 0 | 0 | 0 | 0 | 0 |
| A. Fondos Contingentes a Largo Plazo | 8,337,148 | 0 | 0 | 8,337,148 | 0 |
| Provisión para Demandas y Juicios a Largo Plazo | 0 | 0 | 0 | 0 | 0 |
| Provisión para Contingencias a Largo Plazo | 0 | 0 | 0 | 0 | 0 |
| Provisión para Pensiones y Jubilaciones a Largo Plazo | 8,337,148 | 0 | 0 | 8,337,148 | 0 |
| Total de Pasivos Contingentes | 8,337,148 | 0 | 0 | 8,337,148 | 0 |

De acuerdo al Estudio Actuarial realizado por JR Valuaciones Actuariales, S.C. en septiembre de 2024

Bajo protesta de decir verdad declaramos que los Estados Financieros y sus Notas son razonablemente correctos y responsabilidad del emisor.



GABRIEL PRIETO MOROS
 CONTADOR



GABRIELA CATALINA PRIETO MOROS
 DIRECTORA GENERAL

NOTAS A LOS ESTADOS FINANCIEROS DE LA CASA QUERETANA DE LAS ARTESANÍAS

Con el propósito de dar cumplimiento a los artículos 46 y 49 de la Ley General de Contabilidad Gubernamental (LGCG), así como a la normatividad emitida por el Consejo Nacional de Armonización Contable (CONAC), en seguida, se presentan las notas a los estados financieros correspondientes al ejercicio fiscal 2025, teniendo presente los postulados de revelación suficiente e importancia relativa con la finalidad de que la información sea de mayor utilidad para los usuarios. Los tres tipos de notas que acompañan a los estados financieros son:

- a) Notas de Gestión Administrativa
- b) Notas de Desglose, y
- c) Notas de Memoria (Cuentas de orden).

a) Notas de Gestión Administrativa:

1. Autorización e Historia

Se informará sobre:

- a) La Casa Queretana de las Artesanías como Organismo descentralizado se crea el 17 de diciembre de 2004, con la publicación en el periódico oficial la Sombra de Arteaga.
- b) Principales cambios en su estructura. No hay cambios en su estructura orgánica en la fecha del informe.

2. Panorama Económico y Financiero

Las secuelas derivadas de la pandemia del COVID-19 causó un elevado costo humano y afectaciones económicas significativas en México, así como en el resto del mundo, se continúa enfrentando un entorno complejo, donde los choques derivados de la pandemia han impactado a la actividad económica, la inflación y las condiciones financieras del país sin embargo, las condiciones económicas- financieras bajo las cuales la Casa Queretana de las Artesanías trabaja, son relativamente aceptables considerando que los recursos de operación dependen en su totalidad de los ingresos propios (venta de artesanías). Además, se percibe un subsidio por parte de Gobierno Estatal.

Por lo expuesto en el párrafo anterior, se informa que, a pesar de las secuelas económicas derivadas de la pandemia y aumento en los ingresos que estima recibir el Estado, con fecha 23 de diciembre de 2024, se publicó en el Periódico Oficial del Gobierno del Estado de Querétaro "La Sombra de Arteaga" la Ley de Ingresos y el Decreto de Presupuesto de Egresos para el ejercicio fiscal 2025 y el presupuesto asignando a esta Entidad es por un importe por concepto de Transferencias es de \$9,557,422.00 (nueve millones quinientos cincuenta y siete mil cuatrocientos veintidós pesos 00/100 M.N.); \$5,628,789.00 (Cinco millones seiscientos veintiocho mil setecientos ochenta y nueve pesos 00/100 M.N.) por ingresos propios el cual resulta conveniente y adecuado para llevar a cabo la operación de la Casa Queretana de las Artesanías durante el ejercicio.

3. Organización y Objeto Social

Se informará sobre:

a) Objeto social.

Contribuir al reconocimiento de la importancia de las artesanías como un valor que debe ser conservado, enriquecido y proyectado hacia el futuro, tomando el compromiso de generar planes de desarrollo desde una perspectiva integral de atención completa a los artesanos; para facilitar el acceso a nuevos mercados nacionales e internacionales brindándole a nuestros artesanos la posibilidad de que asistan a ferias y demás eventos en los cuales sea invitada la Casa Queretana de las Artesanías siendo está el nexo, para contribuir a la conservación de la artesanía queretana.

- b) **Principal actividad.**
 Fomentar la creatividad de los artesanos, a través de cursos de capacitación en materia de calidad e innovación, que permitan elaborar y ofrecer alternativas y variedad de productos que conlleven a la modernización, competitividad y productividad de las regiones del Estado de Querétaro.
- c) **Mantener las fuentes de autoempleo y procurar un mayor ingreso a los artesanos mediante la adquisición y comercialización de artesanías, o el otorgamiento de premios en efectivo según el resultado obtenido en concursos estatales y nacionales; para fomentar la mejora continua, los niveles de calidad de sus productos y con ello mejores ingresos.**
 Posicionar la artesanía queretana en los mercados estatales, nacionales e internacionales a través de los canales efectivos de difusión y la participación en ferias y exposiciones, que permitan dar a conocer los productos y obras de los artesanos, así como su cultura y las tradiciones queretanas y con ello elevar sus condiciones de vida.
- d) **Impulsar al sector artesanal como parte importante en la generación de empleos y captación de recursos económicos, realizando acciones que, desde una perspectiva integral, promueva el desarrollo social económico, individual, regional y comunitario de los artesanos queretanos; para otorgar mayores beneficios directos a la comunidad artesanal principal actividad:**
 Apoyar y contribuir a mantener la actividad artesanal en el Estado de Querétaro como alternativa de empleo, rescatando y preservando su identidad histórica y cultural, a través del impulso de programas de apoyo y estrategias de comercialización de sus productos en el ámbito local, estatal, nacional e internacional, con el propósito de elevar el nivel de vida de los artesanos.
- e) **Ejercicio fiscal.**
 El ejercicio fiscal de la Entidad es del 1° de enero al 31 de diciembre de 2025.
- f) **Régimen jurídico.**
 La Casa Queretana de las Artesanías, es un organismo público descentralizado del Gobierno del Estado, con personalidad jurídica y patrimonio propio.
- g) **Consideraciones fiscales del ente: revelar el tipo de contribuciones que esté obligado a pagar o retener.**
 Sujeto al pago de Impuesto al Valor Agregado, Impuesto Sobre la Renta por retenciones derivadas honorarios profesionales y de sueldos y salarios, Impuesto Especial Sobre Producción y Servicios, Impuesto sobre Nómina y presentación de Declaraciones Informativas mensuales y anuales.
- h) **Estructura organizacional básica.**
 Director General, Contador, Supervisor de Vinculación Artesanal, Supervisor de Comercialización, 2 Analistas de Contabilidad, 1 Analista de Ventas, 1 Auxiliar Administrativo y 7 Auxiliares de Venta haciendo un total de 15 plazas.
- i) **Fideicomisos, mandatos y análogos de los cuales es fideicomitente o fideicomisario.**
 Nada que manifestar

4. Bases de Preparación de los Estados Financieros

Se informará sobre:

a. Si se ha observado la normatividad emitida por el CONAC y las disposiciones legales aplicables. Respecto a la Implementación de la normatividad emitida por el CONAC (Consejo Nacional de Armonización Contable), y las disposiciones legales aplicables. A partir de febrero de 2012, la Casa Queretana de las Artesanías se alineó a la normatividad contenida en la Ley General de Contabilidad Gubernamental, por lo que los Estados Financieros se presentan en los formatos establecidos.

b. La normatividad aplicada para el reconocimiento, valuación y revelación de los diferentes rubros de la información financiera, así como las bases de medición utilizadas para la elaboración de los estados financieros; por ejemplo: costo histórico, valor razonable, valor de realización, valor de recuperación o cualquier otro método empleado y los criterios de aplicación de los mismos.

Para el reconocimiento, valuación y revelación de los diferentes rubros que integran la información financiera se emplean las reglas de registro emitidos por el CONAC, como las Principales Reglas de Registro y Valoración del Patrimonio (Elementos Generales) y Reglas Específicas de Registro y Valuación del Patrimonio, así como los instructivos de cuentas, guías contabilizadoras, y toda la normatividad emitida por el CONAC.

Los activos se registran a valor histórico y son sujetos a depreciación con base en los Parámetros de Estimación de Vida Útil.

Así mismo se informa que el importe de capitalización de los bienes muebles e intangibles al apegarse a lo establecido a las Reglas Específicas de Valuación del Patrimonio se considera el importe vigente al momento de adquisición del bien (en el ejercicio 2025 valor igual o superior a 70 UMAs); en el entendido que, al momento de modificarse dicho monto; los bienes ya capitalizados en ejercicios anteriores o con otro importe vigente a la fecha de su registro, no se reclasifican, ni pierden la clasificación como Activos No Circulantes, en virtud de que, en su momento, fueron registrados con el importe vigente del ejercicio de su adquisición, el cual, en su caso, podría diferir al ejercicio en curso en por la actualización.

Los pasivos se registran en el momento contable del Devengo derivado de la integración automática del ejercicio presupuestario con la información contable, cuando se refleja en la misma, el reconocimiento de una obligación de pago a favor de terceros cuando se han recibido de conformidad bienes y servicios contratados, así como demás obligaciones derivadas de leyes, resoluciones o sentencias definitivas.

Para el reconocimiento y valuación de la Hacienda Pública se ha considerado también lo establecido en las Principales Reglas de Registro y Valuación del Patrimonio (elementos Generales) y Reglas Específicas del Registro y Valoración del Patrimonio, determinando el resultado del ejercicio como diferencia entre los ingresos y los gastos. La Hacienda Pública corresponde a los activos netos, es decir, derechos que tiene el ente público menos sus deudas.

c. Postulados básicos.

En cuanto a Postulados básicos. Se apegan a los de la Ley General de Contabilidad Gubernamental.

d. Normatividad supletoria. En caso de emplear varios grupos de normatividades (normatividades supletorias), deberá realizar la justificación razonable correspondiente, su alineación con los PBCG y a las características cualitativas asociadas descritas en el MCCG (documentos publicados en el Diario Oficial de la Federación, agosto 2009).

Se informa que se aplica la Ley General de Contabilidad Gubernamental, en cuanto al diseño y elaboración de información financiera y se aplican los lineamientos emitidos por el Consejo Nacional de Armonización Contable. Así como la emitida por el Consejo Estatal de Armonización Contable del Estado de Querétaro.

e. Para las entidades que por primera vez estén implementando la base del devengado de acuerdo a la Ley de Contabilidad, deberán:

- i. Revelar las nuevas políticas de reconocimiento;
 - ii. Su plan de implementación;
 - iii. Revelar los cambios en las políticas, la clasificación y medición de las mismas, así como su impacto en la información financiera, y
 - iv. Presentar los últimos estados financieros con la normatividad anteriormente utilizada con las nuevas políticas para fines de comparación en la transición a la base del devengado.
- Nada que Manifestar**

5. Políticas de Contabilidad Significativas

Se informará sobre:

- a. Actualización: se informará del método utilizado para la actualización del valor de los activos, pasivos y Hacienda Pública/Patrimonio y las razones de dicha elección. Así como informar de la desconexión o reconexión inflacionaria.
A la fecha, no se ha realizado ningún método de actualización de activos, pasivos y/o Hacienda Pública/Patrimonio. Cabe mencionar también, al período de presentación de la información, no se cuenta con conceptos adicionales a efectivo y equivalentes que formen parte de la Hacienda Pública, por lo que, No Existe Información Que Manifestar.
- b. Informar sobre la realización de operaciones en el extranjero y de sus efectos en la información financiera gubernamental.
Se informa que la Casa Queretana de las Artesanías, No se realizan operaciones en el extranjero.
- c. Método de valuación de la inversión en acciones de Compañías subsidiarias no consolidadas y asociadas.
Se revela que no se cuenta con inversiones en acciones de compañías subsidiarias no consolidadas y asociadas.
- d. Sistema y método de valuación de inventarios y costo de lo vendido.
El Sistema y método de valuación utilizado en los inventarios de la Entidad, es el costo asignado por el proveedor sobre cada artículo para su venta, sobre aquellos artículos que se envían a los artesanos para su transformación, se identifican: el gasto de la compra de la materia prima, más el gasto de la mano de obra, dando como resultado el costo del producto.
El método de valuación que se utiliza para el inventario de mercancías destinadas a las ventas, es por costo promedio.
- e. Beneficios a empleados: revelar el cálculo de la reserva actuarial, valor presente de los ingresos esperados comparado con el valor presente de la estimación de gastos tanto de los beneficiarios actuales como futuros.
Al 31 de diciembre de 2023 las políticas para el cálculo de la reserva actuarial de la Casa Queretana de las Artesanías, se encuentran plasmada en el estudio actuarial realizado por JR Valuaciones Actuariales, S.C. entregado el 11 de septiembre de 2024.

- f. **Provisiones:** objetivo de su creación, monto y plazo.
No aplica, se informa que no se cuentan con provisiones, por lo tanto no tiene **INFORMACIÓN QUE MANIFEESTAR.**
- g. **Reservas:** objetivo de su creación, monto y plazo.
No aplica, se informa que no se cuentan con reservas, por lo tanto no tiene **INFORMACIÓN QUE MANIFEESTAR.**
- h. Cambios en políticas contables y corrección de errores junto con la revelación de los efectos que se tendrá en la información financiera del ente público, ya sea retrospectivos o prospectivos.
Durante el ejercicio vigente no se tienen cambios en políticas contables en virtud de que, a partir de febrero de 2012, la CQA inicio con la implementación y adecuaciones derivadas de la normatividad contenida en la Ley General de Contabilidad Gubernamental.
- i. **Reclasificaciones:** se deben revelar todos aquellos movimientos entre cuentas por efectos de cambios en los tipos de operaciones.
Se revela que no hay reclasificaciones en este ejercicio.
- j. **Depuración y cancelación de saldos.**
Se informa que al final del periodo del que se informa, no hay depuraciones y cancelación de saldos.

6. Posición en Moneda Extranjera y Protección por Riesgo Cambiario

Se informará sobre:

- a. Activos en moneda extranjera.
- b. Pasivos en moneda extranjera.
- c. Posición en moneda extranjera.
- d. Tipo de cambio.
- e. Equivalente en moneda nacional.

Lo anterior, por cada tipo de moneda extranjera que se encuentre en los rubros de activo y pasivo.
Adicionalmente, se informará sobre los métodos de protección de riesgo por variaciones en el tipo de cambio.

La Entidad no cuenta con registros en moneda extranjera, por lo que no tiene INFORMACIÓN QUE MANIFESTAR

7. Reporte Analítico del Activo

Debe mostrar la siguiente información:

- a. Vida útil, porcentajes de depreciación y amortización utilizados en los diferentes tipos de activos o el importe de las pérdidas por deterioro reconocidas.

(Pesos)

| CONCEPTO | VALOR | | % DEPRECIACIÓN | DEPRECIACIÓN/ AMORTIZACIÓN | | VALOR RESIDUAL |
|---|------------------------|--|----------------|----------------------------|--|----------------------|
| | ADQUISICIÓN | | | ACUMULADA | | |
| Mobiliario y Equipo De Administración | \$ 1,088,374.40 | | 10% y 30% | \$ 868,433.63 | | \$ 219,940.77 |
| Mobiliario y Equipo Educativo y Recreativo | \$ 9,436.00 | | 10% y 30% | \$ 7,338.52 | | \$ 2,097.48 |
| Vehículos y Equipo De Transporte | \$ 674,640.51 | | 20% | \$ 674,636.52 | | \$ 3.99 |
| Total, Bienes Muebles | \$ 1,772,450.91 | | | \$ 1,550,408.67 | | \$ 222,042.24 |
| Software | \$ 326,928.00 | | 15% | \$ 240,289.20 | | \$ 86,638.80 |
| Total, Activos Intangibles | \$ 326,928.00 | | | \$ 240,289.20 | | \$ 86,638.80 |
| Total, De Bienes Muebles E Intangibles | \$2,099,378.91 | | | \$1,790,697.87 | | \$ 308,681.04 |

- b. Cambios en el porcentaje de depreciación o valor residual de los activos.
Se informa que no ha habido cambios en el porcentaje aplicado.
El valor de los activos ocasionado por el deterioro (depreciación y amortización), se presenta en el inciso anterior.
- c. Importe de los gastos capitalizados en el ejercicio, tanto financieros como de investigación y desarrollo.
Se informa que no se tienen gastos capitalizados en el ejercicio, tanto financieros como de investigación y desarrollo.
- d. Riesgos por tipo de cambio o tipo de interés de las inversiones financieras.
Se informa que la Casa Queretana de las Artesanías no realiza inversiones financieras, por lo tanto, no tiene riesgos por tipo de cambio o tipo de interés que reportar.
- e. Valor activado en el ejercicio de los bienes construidos por la entidad.
Se revela que la Casa Queretana de las Artesanías, no cuenta con bienes construidos.
- f. Otras circunstancias de carácter significativo que afecten el activo, tales como bienes en garantía, señalados en embargos, litigios, títulos de inversiones entregados en garantías, baja significativa del valor de inversiones financieras, etc.
Se revela a que por el periodo a informar no existen otras circunstancias de carácter significativo que afecten el activo, tales como bienes en garantía, señalados en embargos, litigios, títulos de inversiones entregados en garantías, baja significativa del valor de inversiones financieras, etc.
- g. Desmantelamiento de Activos, procedimientos, implicaciones, efectos contables.
Se revela que por el periodo que se informa, no se tienen desmantelamiento de activos, procedimientos, implicaciones.
- h. Administración de activos; planeación con el objetivo de que el ente los utilice de manera más efectiva.

Dentro de Administración de activos, en cuanto a fondos fijos se firman pagares por el importe del fondo y en cuanto a bienes muebles, se manejan resguardos con el objeto de que haya un responsable en la utilización de estos.

Adicionalmente, se deben incluir las explicaciones de las principales variaciones en el activo, en cuadros comparativos como sigue:

- Inversiones en valores. **NADA QUE MANIFESTAR**
- Patrimonio de Organismos descentralizados de Control Presupuestario Indirecto. **NADA QUE MANIFESTAR**
- Inversiones en empresas de participación minoritaria. **NADA QUE MANIFESTAR**
- Inversiones en empresas de participación minoritaria. **NADA QUE MANIFESTAR**
- Patrimonio de organismos descentralizados de control presupuestario directo, según corresponda. **NADA QUE MANIFESTAR**

8. Fideicomisos, Mandatos y Análogos

Se deberá informar:

- Por ramo administrativo que los reporta.
- En listar los de mayor monto de disponibilidad, relacionando aquéllos que conforman el 80% de las disponibilidades.
Se informa que no se tiene operaciones con Fideicomisos, Mandatos y Análogos

9. Reporte de la Recaudación

- Análisis del comportamiento de la recaudación correspondiente al ente público o cualquier tipo de ingreso, de forma separada los ingresos locales de los federales.

| CONCEPTO | INGRESO ESTIMADO | INGRESO RECAUDADO |
|------------------|-------------------------|-------------------------|
| Ingresos propios | \$ 5,628,789.00 | \$ 7,422,249.65 |
| Subsidio Estatal | \$ 9,557,422.00 | \$ 8,871,506.00 |
| Otros ingresos | \$ 0.00 | \$ 6,509.28 |
| Total | \$ 15,186,211.00 | \$ 16,300,264.93 |

NOTA: La Casa Queretana de las Artesanías no tiene ingresos de origen federal.

| CONCEPTO | INGRESO ESTIMADO |
|---|-------------------------|
| Ingresos propios por venta de artesanía y otros | \$ 5,628,789.00 |
| Subsidio Estatal | \$ 9,557,422.00 |
| Total | \$ 15,186,211.00 |

10. Información sobre la Deuda y el Reporte Analítico de la Deuda

- a. Utilizar al menos los siguientes indicadores: deuda respecto al PIB y deuda respecto a la recaudación tomando, como mínimo, un período igual o menor a 5 años.
- b. Información de manera agrupada por tipo de valor gubernamental o instrumento financiero en la que se consideren intereses, comisiones, tasa, perfil de vencimiento y otros gastos de la deuda.
La Casa Queretana de las Artesanías no tiene deuda pública.

11. Calificaciones otorgadas

Informar, tanto del ente público como cualquier transacción realizada, que haya sido sujeta a una calificación crediticia. **La Entidad no está obligada a una calificación crediticia.**

12. Proceso de Mejora

Se informará de:

- a) Principales Políticas de control interno.
 - * El control de las operaciones se realiza mediante un control administrativo, poniendo énfasis sobre el control de los egresos, las adquisiciones de bienes y servicios se ponen a consideración de un comité de adquisiciones.
 - * El Presupuesto por ejercer, así como las acumulaciones y disminuciones, se hace conforme al catálogo de partidas autorizado y en función del clasificador por objeto del gasto, emitido por el CONAC.
 - * Las adecuaciones presupuestarias por trasposos de recursos de un capítulo a otro en el gasto corriente, son aprobadas por el H. Órgano de Gobierno.
 - * El programa de adquisiciones, arrendamientos y servicios concentra los requerimientos presupuestales de las áreas de la Casa Queretana de las Artesanías, en función de los montos globales de gasto corriente e inversión física que se tengan autorizados, el cual se somete al Comité de Adquisiciones Enajenaciones Arrendamientos y Contratación de Servicios.
 - * Los Activos fijos propiedad de la Casa Queretana de las Artesanías, son registrados de acuerdo a costo de adquisición. Respecto al reconocimiento de la depreciación de estos bienes, es a partir de 2013.
 - * En cuanto a los procesos de mejoras en la Casa Queretana de las Artesanías, se tienen contemplada como política de control interno importante, que ya recientemente se implementó, es vincular las actividades operativas al sistema contable, para poder tener la contabilidad en tiempo real. A fin de cumplir con las disposiciones de la Ley General de Contabilidad Gubernamental.
- b) Medidas de desempeño financiero, metas y alcance.
 - La CQA no tiene en sus objetivos de creación, ni en sus programas operativos, actividades financieras que tengan que estar midiendo su desempeño.

13. Información por Segmentos

Quando se considere necesario se podrá revelar la información financiera de manera segmentada debido a la diversidad de las actividades y operaciones que realizan los entes públicos, ya que la misma proporciona información acerca de las diferentes actividades operativas en las cuales participa, de los productos o servicios que maneja, de las diferentes

áreas geográficas, de los grupos homogéneos con el objetivo de entender el desempeño del ente, evaluar mejor los riesgos y beneficios del mismo, y entenderlo como un todo y sus partes integrantes.

Consecuentemente, esta información contribuye al análisis más preciso de la situación financiera, grados y fuentes de riesgo y crecimiento potencial de negocio.

Se informa que Casa Queretana de las Artesanías, a la final del periodo que se informa, no tiene segmentos.

14. Eventos Posteriores al Cierre

El ente público informará el efecto en sus estados financieros de aquellos hechos ocurridos en el periodo posterior al que informa, que proporcionan mayor evidencia sobre eventos que le afectan económicamente y que no se conocían a la fecha de cierre.

La Casa Queretana de las Artesanías, no tiene hechos ocurridos en el periodo posterior.

15. Partes Relacionadas

Se debe establecer por escrito que no existen partes relacionadas que pudieran ejercer influencia significativa sobre la toma de decisiones financieras y operativas.

La Casa Queretana de las Artesanías, no tiene partes relacionadas.

16. Responsabilidad Sobre la Presentación Razonable de la Información Contable

Bajo protesta de decir verdad declaramos que los Estados Financieros y sus notas, son razonablemente correctos y son responsabilidad del emisor.

b) Notas de Desglose:

l) Notas al Estado de Actividades

Ingresos y Otros Beneficios

De los rubros que integran los grupos de: Ingresos de Gestión; Participaciones, Aportaciones, Convenios, Incentivos Derivados de la Colaboración Fiscal, Fondos Distintos de Aportaciones, Transferencias, Asignaciones, Subsidios y Subvenciones, y Pensiones y Jubilaciones; y Otros Ingresos y Beneficios, que en lo individual representen el 15% o más del total del rubro al que corresponden, se informa los montos totales al 31 de diciembre de 2025 de cada clase, así como de cualquier característica significativa.

(Pesos)

| CLASE DE INGRESO | MONTO | 15% O MÁS | CARACTERÍSTICA SIGNIFICATIVA |
|--|------------------------|-----------|--|
| PRODUCTOS | \$ 417.92 | 100% | PRODUCTOS FINANCIEROS |
| INGRESOS POR VENTA DE BIENES Y PRESTACIÓN DE SERVICIOS DE ENTIDADES PARAESTATALES Y FIDEICOMISOS NO EMPRESARIALES Y NO FINANCIEROS | \$ 7,421,831.73 | 100% | CORRESPONDE AL INGRESO POR LA VENTA DE MERCANCÍA PROPIA, MERCANCÍA EN CONSIGNACIÓN Y DE PROGRAMAS PRODUCTIVOS. |
| TOTAL | \$ 7,422,249.65 | | |

De los rubros de participaciones, aportaciones, convenios, incentivos derivados de la colaboración fiscal, fondos distintos de aportaciones, transferencias, asignaciones, subsidios y subvenciones, y pensiones y jubilaciones, los cuales están armonizados con los rubros del Clasificador por Rubros de Ingresos, se informarán los montos totales y cualquier característica significativa.

| (Pesos) | | | |
|-------------------------------|------------------------|-----------|---|
| CLASE DE INGRESO | MONTO | 15% O MÁS | CARACTERÍSTICA SIGNIFICATIVA |
| TRANSFERENCIAS Y ASIGNACIONES | \$ 8,871,506.00 | 100% | TRANSFERENCIAS INTERNAS Y ASIGNACIONES DEL SECTOR PÚBLICO (ESTATAL) |
| TOTAL | \$ 8,871,506.00 | | |

Se informa de manera agrupada, el tipo, el monto al 31 de diciembre de 2025, y naturaleza de la cuenta de otros ingresos, asimismo se informa de sus características significativas:

| (Pesos) | | | |
|--|-------------------------|-----------|------------------------------|
| CLASE DE INGRESO | MONTO | 15% O MÁS | CARACTERÍSTICA SIGNIFICATIVA |
| OTROS INGRESOS Y BENEFICIOS | \$ 6,509.28 | 100% | VENTAS DADAS DE ALTA |
| TOTAL | \$ 6,509.28 | | |
| TOTAL Ingresos y Otros Beneficios | \$ 16,300,264.93 | | |

Gastos y Otras Pérdidas

Se explican aquellas cuentas de gastos de funcionamiento, transferencias, subsidios y otras ayudas, participaciones y aportaciones, otros gastos y pérdidas extraordinarias, que en lo individual representen el 15% o más del total de los gastos al 31 de diciembre de 2025:

MONTO TOTAL DE GASTOS Y OTRAS PÉRDIDAS **\$17,522,257.08**

| CUENTA | MONTO INDIVIDUAL | PORCENTAJE DEL TOTAL DEL GASTO | CARACTERÍSTICA SIGNIFICATIVA |
|---|------------------------|--------------------------------|--|
| Gastos de Funcionamiento | \$ 16,643,823.14 | | |
| Servicios Personales | \$ 7,922,401.63 | 100% | |
| Remuneraciones Al Personal De Carácter Permanente | \$ 3,810,040.60 | 48% | Pago por concepto de sueldos ordinarios |
| Remuneraciones Adicionales Y Especiales | \$ 1,451,700.76 | 18% | Pago por concepto de sueldos ordinarios |
| Otras Prestaciones Sociales Y Económicas | \$ 1,342,789.60 | 17% | Pago por concepto de apoyos a personal con plaza |
| Materiales y Suministros | \$ 6,161,395.67 | 100% | |
| Materias Primas y Materiales de Producción y Comercialización | \$ 5,668,012.22 | 92% | Pago por compra de mercancía |

| | | | |
|---|-----------------|------|---|
| Servicios Generales | \$ 2,560,025.84 | 100% | |
| Servicios Profesionales, Científicos Y Técnicos Y Otros Servicios | \$ 1,259,365.66 | 49% | Pago por concepto de honorarios profesionales |
| Servicios Oficiales | \$ 450,082.98 | 18% | Pago de diferentes concursos |
| Transferencias, Asignaciones, Subsidios y Otras Ayudas | \$ 717,765.97 | | |
| Ayudas Sociales | \$ 97,183.00 | 100% | |
| Becas | \$ 97,183.00 | 100% | Becas a empleados CQA |
| Pensiones y Jubilaciones | \$ 620,582.97 | 100% | |
| Pensiones | \$ 620,582.97 | 100% | Pago de Pensiones |
| Otros Gastos Y Pérdidas Extraordinarias | \$ 160,667.97 | | |
| Estimaciones, Depreciaciones, Deterioros, Obsolescencia Y Amortizaciones | \$ 160,667.97 | 100% | |
| Depreciación De Bienes Muebles | \$ 111,628.77 | 69% | Depreciación De Bienes Muebles |
| Amortización De Activos Intangibles | \$ 49,039.2 | 31% | Amortización De Activos Intangibles |

II) Notas al Estado de Situación Financiera

Activo

Efectivo y Equivalentes

1.- En este apartado se informa el tipo y monto de los fondos con afectación específica al 31 de diciembre de 2025:

(Pesos)

| FONDOS CON AFECTACIÓN ESPECÍFICA: | TIPO | MONTO |
|---|------------------------------------|------------------------|
| Banco del Bajío, cuenta 026547596 01 01 | Ingresos Propios y Gasto corriente | \$ 3,058,700.72 |
| Banco del Bajío, cuenta 026547596 01 02 | Ingresos Propios | \$ 216,675.69 |
| Banco del Bajío, cuenta 026547596 01 03 | Ingresos Propios | \$ 12,378.70 |
| Banco del Bajío, cuenta 026547596 01 04 | Ingresos Propios | \$ 24,193.51 |
| Banco del Bajío, cuenta 026547596 01 05 | Ingresos Propios | \$ 66,728.10 |
| Banco del Bajío, cuenta 026547596 01 07 | Ingresos Propios Comprometidos | \$ 249,394.18 |
| Banco del Bajío, cuenta 046620084 01 01 | Ingresos Estatales 2026 (Nómina) | \$ 141,844.22 |
| Banco del Bajío, cuenta 042845701 01 01 | Ingresos Estatales 2024 (Nómina) | \$ 54,675.09 |
| TOTAL | | \$ 3,824,590.21 |

Con fecha 30 de marzo del año en curso, se tramitó el reintegro del recurso no ejercido del Proyecto No.2024-00587 mediante el sistema PICASO, el 01 de abril se proporciona a esta entidad por medio de correo electrónico la línea de captura para realizar la devolución del recurso, así mismo, en la misma fecha se realizó la transferencia del recurso no ejercido al Poder Ejecutivo del Estado de Querétaro, posteriormente el 02 de abril se solicita la cancelación de la cuenta bancaria 044857194 01 01 asignada con el nombre del proyecto "Contigo por un Desarrollo con Identidad Casa Queretana de las Artesanías" a la institución bancaria Banco del Bajío, S.A., con fecha 03 de abril de 2025 la cuenta queda cancelada.

Asimismo, se informa el tipo, el monto y el plazo de las inversiones temporales menores a tres meses al 31 de diciembre de 2025: **Nada que Manifestar.**

(Pesos)

| INVERSIONES FINANCIERAS HASTA TRES MESES: | TIPO | MONTO | PLAZO |
|---|------|-------|-------|
| TOTAL | | \$ 0 | |
| | | \$ 0 | |

Derechos a recibir Efectivo y Equivalentes y Bienes o Servicios:

2.- Corresponde integrar en este apartado, por tipo de contribución, los montos al 31 de diciembre de 2025 que se encuentren pendientes de cobro y por recuperar de hasta cinco ejercicios anteriores. Asimismo, se informa los montos sujetos a algún tipo de juicio con una antigüedad mayor a cinco ejercicios anteriores y la factibilidad de cobro:

(Pesos)

| CONTRIBUCIÓN PENDIENTE DE COBRO Y DE RECUPERAR HASTA POR CINCO EJERCICIOS: | TIPO | MONTO | MONTO SUJETO A JUICIO A CINCO EJERCICIOS | FACTIBILIDAD DE COBRO |
|---|------------------------------|------------------------|--|-----------------------|
| IMPUESTOS | | | | |
| CUOTAS Y APORTACIONES DE SEGURIDAD | | | | |
| CONTRIBUCIONES DE MEJORAS | | | | |
| DERECHOS | | | | |
| PRODUCTOS | | | | |
| APROVECHAMIENTOS | | | | |
| CUENTAS POR COBRAR A CORTO PLAZO | Ingresos Propios / Impuestos | \$ 1,567,387.00 | NA | 100% |
| PARTICIPACIONES Y APORTACIONES TRANSFERENCIAS, ASIGNACIONES, SUBSIDIOS Y OTRAS AYUDAS | | | | |
| TOTAL | | \$ 1,567,387.00 | | |

3- Se informa de manera agrupada, el monto al 31 de diciembre de 2025 de los derechos a recibir efectivo y equivalentes y bienes y servicios (excepto cuentas por cobrar de contribuciones o fideicomisos que se encuentran dentro de inversiones financieras, participaciones y aportaciones de capital) en una desagregación por su vencimiento en días a 90, 180, menor o igual a 365 y mayor a 365. Adicionalmente se informa de las características cualitativas relevantes que les afectan a estas cuentas:

(Pesos)

| DERECHOS A RECIBIR EFECTIVO O EQUIVALENTES (excepto cuentas por cobrar de contribuciones o fideicomisos que se encuentran dentro de inversiones financieras, participaciones y aportaciones de capital): | MONTO | CARACTERÍSTICAS CUALITATIVAS |
|---|------------------------|--|
| a) Menor o igual a 90 días | | |
| CUENTAS POR COBRAR | \$ 68,001.36 | Venta pendiente por cobrar y efectivo de ventas pendientes por depositar, clientes por cobrar. |
| DEUDORES DIVERSOS POR COBRAR | NA | NA |
| DEUDORES POR ANTICIPOS DE LA TESORERÍA | NA | NA |
| PRESTAMOS OTORGADOS | NA | NA |
| OTROS DERECHOS A RECIBIR EFECTIVO | \$ 26,150.86 | IVA acreditable a favor |
| Sub-Total | \$ 94,152.22 | |
| b) mayor a 90 días y menor o igual a 180 días | | |
| CUENTAS POR COBRAR | \$ 2,092.20 | Clientes por cobrar. |
| DEUDORES DIVERSOS POR COBRAR | NA | NA |
| DEUDORES POR ANTICIPOS DE LA TESORERÍA | NA | NA |
| PRESTAMOS OTORGADOS | NA | NA |
| OTROS DERECHOS A RECIBIR EFECTIVO | \$ 38,791.44 | IVA acreditable a favor |
| Sub-Total | \$ 40,883.64 | |
| c) mayor a 180 días y menor o igual a 365 días | | |
| CUENTAS POR COBRAR | \$ 6,403.57 | NA |
| DEUDORES DIVERSOS POR COBRAR | NA | NA |
| DEUDORES POR ANTICIPOS DE LA TESORERÍA | NA | NA |
| PRESTAMOS OTORGADOS | NA | NA |
| OTROS DERECHOS A RECIBIR EFECTIVO | \$ 69,208.77 | IVA acreditable a favor |
| Sub-Total | \$ 75,612.34 | |
| d) mayor a 365 días | | |
| DOCUMENTOS POR COBRAR | \$ 3,440.98 | Venta pendiente por cobrar Excaret |
| DEUDORES DIVERSOS | NA | NA |
| PRESTAMOS OTORGADOS | NA | NA |
| OTROS DERECHOS A RECIBIR EFECTIVO | \$ 1,353,297.82 | IVA acreditable a favor |
| Sub-Total | \$ 1,356,738.80 | |
| TOTAL | \$ 1,567,387.00 | |

Se informa de manera agrupada, el monto al 31 de diciembre de 2025 de los derechos a recibir bienes o servicios (excepto cuentas por cobrar de contribuciones o fideicomisos que se encuentran dentro de inversiones financieras, participaciones y aportaciones de capital) en una desagregación por su vencimiento en días a 90, 180, menor o igual a 365 y mayor a 365. Adicionalmente se informa de las características cualitativas relevantes que les afectan a estas cuentas:

(Pesos)

| DERECHOS A RECIBIR BIENES O SERVICIOS: | MONTO | CARACTERÍSTICAS CUALITATIVAS |
|--|----------------|------------------------------|
| a) Menor o igual a 90 días | | |
| ANTICIPO A PROVEEDORES POR ADQUISICIÓN DE BIENES Y PRESTACIÓN DE SERVICIOS | NA | NA |
| ANTICIPO A PROVEEDORES POR ADQUISICIÓN DE BIENES INMUEBLES Y MUEBLES | NA | NA |
| ANTICIPO A PROVEEDORES POR ADQUISICIÓN DE BIENES INTANGIBLES | NA | NA |
| ANTICIPO A CONTRATISTAS POR OBRAS PUBLICAS | NA | NA |
| OTROS DERECHOS A RECIBIR BIENES O SERVICIOS | NA | NA |
| Sub-Total | \$ 0.00 | |
| b) mayor a 90 días y menor o igual a 180 días | | |
| ANTICIPO A PROVEEDORES POR ADQUISICIÓN DE BIENES Y PRESTACIÓN DE SERVICIOS | NA | NA |
| ANTICIPO A PROVEEDORES POR ADQUISICIÓN DE BIENES INMUEBLES Y MUEBLES | NA | NA |
| ANTICIPO A PROVEEDORES POR ADQUISICIÓN DE BIENES INTANGIBLES | NA | NA |
| ANTICIPO A CONTRATISTAS POR OBRAS PUBLICAS | NA | NA |
| OTROS DERECHOS A RECIBIR BIENES O SERVICIOS | NA | NA |
| Sub-Total | \$ 0.00 | |
| c) mayor a 180 días y menor o igual a 365 días | | |
| ANTICIPO A PROVEEDORES POR ADQUISICIÓN DE BIENES Y PRESTACIÓN DE SERVICIOS | NA | NA |
| ANTICIPO A PROVEEDORES POR ADQUISICIÓN DE BIENES INMUEBLES Y MUEBLES | NA | NA |
| ANTICIPO A PROVEEDORES POR ADQUISICIÓN DE BIENES INTANGIBLES | NA | NA |
| ANTICIPO A CONTRATISTAS POR OBRAS PUBLICAS | NA | NA |
| OTROS DERECHOS A RECIBIR BIENES O SERVICIOS | NA | NA |
| Sub-Total | \$ 0.00 | |
| TOTAL | \$ 0.00 | |

Inventarios

4.- Se clasifican como bienes disponibles para su transformación, aquellos que se encuentran dentro de la cuenta de inventarios. En esta nota, se informa del sistema de conteo y el método de valuación aplicado a los inventarios, así como la conveniencia de su aplicación dada la naturaleza de los mismos. Adicionalmente se revela el impacto en la información financiera por cambios en el método o sistema:

| CUENTA DE INVENTARIO DE ARTÍCULOS DE TRANSFORMACIÓN Y/O ELABORACIÓN | SISTEMA DE COSTEO | MÉTODO DE VALUACIÓN | CONVENIENCIA DEL MÉTODO | IMPACTO FINANCIERO POR CAMBIO DE MÉTODO |
|---|-------------------|---------------------|---|--|
| INVENTARIO DE MERCANCIAS PARA VENTA | Directo | Costo Promedio | Acorde a los requerimientos de la entidad | No sería significativo debido a la rotación que se tiene en los inventarios. |
| INVENTARIO DE MERCANCIAS TERMINADAS | NA | NA | NA | NA |
| INVENTARIO DE MERCANCIAS EN PROCESO DE ELABORACIÓN | | Costo Identificado | Acorde a los requerimientos de la entidad | Nulo |
| INVENTARIO DE MATERIAS PRIMAS, MATERIALES Y SUMINISTROS PARA PRODUCCIÓN | | Costo Identificado | Valor del Bien | NA |
| BIENES EN TRANSITO | NA | NA | NA | NA |

5. - De la cuenta de almacén se informa acerca del método de valuación, así como la conveniencia de su aplicación. Adicionalmente, se revela el impacto en la información financiera por cambios en el método:

| CUENTA DE ALMACÉN | MÉTODO DE VALUACIÓN | CONVENIENCIA DEL MÉTODO | IMPACTO FINANCIERO POR CAMBIO DE MÉTODO |
|---|---------------------|-------------------------|---|
| MATERIALES DE ADMINISTRACIÓN, EMISIÓN DE DOCUMENTOS Y ARTÍCULOS OFICIALES | NA | NA | NA |
| ALIMENTOS Y UTENSILIOS | NA | NA | NA |
| MATERIALES Y ARTÍCULOS DE CONSTRUCCIÓN Y DE REPARACIÓN | NA | NA | NA |
| PRODUCTOS QUÍMICOS, FARMACÉUTICOS Y DE LABORATORIO | NA | NA | NA |
| COMBUSTIBLES, LUBRICANTES Y ADITIVOS | NA | NA | NA |
| VESTUARIO, BLANCOS, PRENDAS DE PROTECCIÓN Y ARTÍCULOS DEPORTIVOS | NA | NA | NA |
| MATERIALES Y SUMINISTROS DE SEGURIDAD | NA | NA | NA |
| HERRAMIENTAS, REFACCIONES Y ACCESORIOS MENORES PARA CONSUMO | NA | NA | NA |

Inversiones Financieras

6.- De la cuenta de inversiones financieras, que considera los fideicomisos, se informa de éstos, los recursos asignados por tipo, monto al 31 de diciembre de 2025 y características significativas que tengan o puedan tener alguna incidencia en las mismas:

(Pesos)

| FIDEICOMISO | TIPO | MONTO | CARACTERÍSTICAS SIGNIFICATIVAS |
|--|------|----------------|--------------------------------|
| FIDEICOMISOS, MANDATOS Y CONTRATOS ANÁLOGOS DEL PODER EJECUTIVO | NA | NA | NA |
| FIDEICOMISOS, MANDATOS Y CONTRATOS ANÁLOGOS DEL PODER LEGISLATIVO | NA | NA | NA |
| FIDEICOMISOS, MANDATOS Y CONTRATOS ANÁLOGOS DEL PODER JUDICIAL | NA | NA | NA |
| FIDEICOMISOS, MANDATOS Y CONTRATOS ANÁLOGOS PÚBLICOS NO EMPRESARIALES Y NO FINANCIEROS | NA | NA | NA |
| FIDEICOMISOS, MANDATOS Y CONTRATOS ANÁLOGOS PÚBLICOS EMPRESARIALES Y NO FINANCIEROS | NA | NA | NA |
| FIDEICOMISOS, MANDATOS Y CONTRATOS ANÁLOGOS PÚBLICOS FINANCIEROS | NA | NA | NA |
| FIDEICOMISOS, MANDATOS Y CONTRATOS ANÁLOGOS DE ENTIDADES FEDERATIVAS | NA | NA | NA |
| FIDEICOMISOS, MANDATOS Y CONTRATOS ANÁLOGOS DE MUNICIPIOS | NA | NA | NA |
| FIDEICOMISOS, MANDATOS Y CONTRATOS ANÁLOGOS DE EMPRESAS PRIVADAS Y PARTICULARES | NA | NA | NA |
| TOTAL | | \$ 0.00 | |

7.- Se informa de las inversiones financieras, los saldos al 31 de diciembre de 2025 de las participaciones y aportaciones de capital:

(Pesos)

| PARTICIPACIONES Y APORTACIONES DE CAPITAL | SALDO |
|--|----------------|
| PARTICIPACIONES Y APORTACIONES DE CAPITAL A LARGO PLAZO EN EL SECTOR PÚBLICO | NA |
| PARTICIPACIONES Y APORTACIONES DE CAPITAL A LARGO PLAZO EN EL SECTOR PRIVADO | NA |
| PARTICIPACIONES Y APORTACIONES DE CAPITAL A LARGO PLAZO EN EL SECTOR EXTERNO | NA |
| TOTAL | \$ 0.00 |

Bienes Muebles, Inmuebles e Intangibles

8.- Se informa de manera agrupada por cuenta, los rubros de bienes muebles, el monto al 31 de diciembre de 2025 de la depreciación del ejercicio y la acumulada, el método de depreciación, tasas aplicadas y los criterios de aplicación de los mismos. Asimismo, se informa de las características significativas del estado en que se encuentran los activos:

(Pesos)

| CUENTA DE BIENES MUEBLES | MONTO DE DEPRECIACIÓN DEL EJERCICIO | MONTO DE DEPRECIACIÓN ACUMULADA DE EJERCICIOS ANTERIORES | MONTO DE LA CUENTA | MÉTODO DE DEPRECIACIÓN | TASA APLICADA | CRITERIO DE APLICACIÓN | CARACTERÍSTICAS SIGNIFICATIVAS DEL ESTADO EN QUE ENCUENTREN |
|--|-------------------------------------|--|------------------------|------------------------|---------------|------------------------|---|
| MOBILIARIO Y EQUIPO DE ADMINISTRACIÓN | \$ 97,368.32 | \$771,065.31 | \$1,088,374.41 | Línea Recta | 10% y 30% | Lineamientos de CONAC | Regular |
| MOBILIARIO Y EQUIPO EDUCACIONAL Y RECREATIVO | \$3,145.08 | \$4,193.44 | \$9,436.00 | Línea Recta | 10% y 30% | Lineamientos de CONAC | Regular |
| EQUIPO DE TRANSPORTE | \$11,115.37 | \$663,521.15 | \$ 674,640.51 | Línea Recta | 20% | Lineamientos de CONAC | Regular |
| TOTAL | \$111,628.77 | \$1,438,779.90 | \$ 1,772,450.92 | | | | |

Se informa de manera agrupada por cuenta, los rubros de bienes inmuebles, el monto al 31 de diciembre de 2025 de la depreciación del ejercicio y la acumulada, el método de depreciación, tasas aplicadas y los criterios de aplicación de los mismos. Asimismo, se informa de las características significativas del estado en que se encuentran los activos:

(Pesos)

| CUENTA DE BIENES INMUEBLES | MONTO DE DEPRECIACIÓN DEL EJERCICIO | MONTO DE DEPRECIACIÓN ACUMULADA | MÉTODO DE DEPRECIACIÓN | TASA APLICADA | CRITERIO DE APLICACIÓN | CARACTERÍSTICAS SIGNIFICATIVAS DEL ESTADO EN QUE ENCUENTREN |
|-----------------------------|-------------------------------------|---------------------------------|------------------------|---------------|------------------------|---|
| VIVIENDAS | NA | NA | NA | NA | NA | NA |
| EDIFICIOS NO HABITACIONALES | NA | NA | NA | NA | NA | NA |
| INFRAESTRUCTURA | NA | NA | NA | NA | NA | NA |
| OTROS BIENES INMUEBLES | NA | NA | NA | NA | NA | NA |
| TOTAL | \$ 0.00 | \$ 0.00 | | | | |

9.- Se informa de manera agrupada por cuenta, los rubros de activos intangibles y diferidos, su monto al 30 noviembre de 2025, naturaleza, amortización del ejercicio, amortización acumulada, tasa y método aplicados:

| (Pesos) | | | | | | | |
|-------------------------------|---------------------|------------|---------------------|--------------------------------------|---|---------------|-----------------|
| CUENTA DE ACTIVOS INTANGIBLES | MONTO | NATURALEZA | MONTO DE LA CUENTA | AMORTIZACIÓN ACUMULADA DEL EJERCICIO | AMORTIZACIÓN ACUMULADA DE EJERCICIOS ANTERIORES | TASA APLICADA | MÉTODO APLICADO |
| SOFTWARE | \$326,928.00 | Deudora | \$326,928.00 | \$49,039.20 | \$191,250.00 | 15% | Línea Recta |
| TOTAL | \$326,928.00 | | \$326,928.00 | \$49,039.20 | \$191,250.00 | | |

Estimaciones y Deterioros

10.- Se informa los criterios utilizados para la determinación de las estimaciones:

| CUENTA | CRITERIOS UTILIZADOS PARA LA DETERMINACIÓN DE LAS ESTIMACIONES |
|---|--|
| ESTIMACIONES POR PERDIDAS DE CUENTAS INCOBRABLES DE DOCUMENTOS POR COBRAR | NA |
| ESTIMACIONES POR PERDIDAS DE CUENTAS INCOBRABLES DE DEUDORES DIVERSOS | NA |
| ESTIMACIONES POR PERDIDA DE CUENTAS INCOBRABLES DE INGRESOS POR COBRAR | NA |
| ESTIMACIONES POR PERDIDA DE CUENTAS INCOBRABLES DE PRESTAMOS OTORGADOS | NA |
| ESTIMACIONES POR PERDIDA DE OTRAS CUENTAS INCOBRABLES | NA |
| DETERIOR ACUMULADO DE ACTIVOS BIOLÓGICOS | NA |

Otros Activos

11.- De las cuentas de otros activos, se informa por tipo circulante y no circulante, los montos totales asociados al 31 de diciembre de 2025 y sus características cualitativas significativas que les impacten financieramente:

(Pesos)

| CUENTA | MONTO TOTAL | CARACTERÍSTICAS CUALITATIVAS QUE IMPACTEN FINANCIERAMENTE |
|--|----------------|---|
| Activo circulante | | |
| BIENES EN GARANTÍA | NA | NA |
| BIENES DERIVADOS DE EMBARGOS, DECOMISOS, ASEGURAMIENTOS Y DACIÓN EN PAGO | NA | NA |
| Sub-Total | \$ 0.00 | |
| Activo no circulante | | |
| BIENES EN CONCESIÓN | NA | NA |
| BIENES EN ARRENDAMIENTO FINANCIERO | NA | NA |
| BIENES EN COMODATO | NA | NA |
| Sub-Total | \$ 0.00 | |
| TOTAL | \$ 0.00 | |

Pasivo¹

1.- Se elaborará una relación de las cuentas y documentos por pagar en una desagregación por su vencimiento en días a 90, 180, menor o igual a 365 y mayor a 365. Asimismo, se informará sobre la factibilidad del pago de dichos pasivos al 31 de diciembre de 2025:

(Pesos)

| CUENTAS POR PAGAR: | MONTO | FACTIBILIDAD DE PAGO |
|--|----------------------|----------------------|
| a) Menor o igual a 90 días | | |
| SERVICIOS PERSONALES POR PAGAR | \$ 48,004.79 | 100% |
| PROVEEDORES POR PAGAR | \$ 523,220.86 | 100% |
| CONTRATISTAS POR OBRAS PUBLICAS | NA | NA |
| PARTICIPACIONES Y APORTACIONES | NA | NA |
| TRANSFERENCIAS OTORGADAS | NA | NA |
| INTERESES, COMISIONES Y OTROS GASTOS DE LA DEUDA PUBLICA | NA | NA |
| RETENCIONES Y CONTRIBUCIONES POR PAGAR | \$ 40,556.94 | 100% |
| DEVOLUCIONES DE LA LEY DE INGRESOS | NA | NA |
| OTRAS CUENTAS POR PAGAR | \$ 989.10 | 100% |
| Sub-Total | \$ 612,771.69 | |

¹ Con respecto a la información de la deuda pública, ésta se incluye en el informe de deuda pública en la nota 11 "información sobre la Deuda" del Reporte Analítico de la Deuda y el Reporte Administrativo de las notas de Gestión Administrativa

b) mayor a 90 días y menor o igual a 180 días

| | | | |
|--|-------------|----|----|
| SERVICIOS PERSONALES POR PAGAR | NA | NA | NA |
| PROVEEDORES POR PAGAR | \$ 8,465.84 | | NA |
| CONTRATISTAS POR OBRAS PUBLICAS | NA | | NA |
| PARTICIPACIONES Y APORTACIONES | NA | | NA |
| TRANSFERENCIAS OTORGADAS | NA | | NA |
| INTERESES, COMISIONES Y OTROS GASTOS DE LA DEUDA PUBLICA | NA | | NA |
| RETENCIONES Y CONTRIBUCIONES POR PAGAR | NA | | NA |
| DEVOLUCIONES DE LA LEY DE INGRESOS | NA | | NA |
| OTRAS CUENTAS POR PAGAR | NA | | NA |
| Sub-Total | \$ 8,465.84 | | |

c) mayor a 180 días y menor o igual a 365 días

| | | | |
|--|--------------|----|-----|
| SERVICIOS PERSONALES POR PAGAR | NA | NA | NA |
| PROVEEDORES POR PAGAR | \$ 380.00 | | NA |
| CONTRATISTAS POR OBRAS PUBLICAS | NA | | NA |
| PARTICIPACIONES Y APORTACIONES | NA | | NA |
| TRANSFERENCIAS OTORGADAS | NA | | NA |
| INTERESES, COMISIONES Y OTROS GASTOS DE LA DEUDA PUBLICA | NA | | NA |
| RETENCIONES Y CONTRIBUCIONES POR PAGAR | NA | | NA |
| DEVOLUCIONES DE LA LEY DE INGRESOS | NA | | NA |
| OTRAS CUENTAS POR PAGAR | \$ 38,313.87 | | N/A |
| Sub-Total | \$ 38,693.87 | | |

d) mayor a 365 días

| | | | |
|---------------------------------|---------------|--|------|
| PROVEEDORES POR PAGAR | \$ 161,440.90 | | 100% |
| CONTRATISTAS POR OBRAS PUBLICAS | NA | | NA |
| OTRAS CUENTAS POR PAGAR | \$ 15,679.78 | | NA |
| Sub-Total | \$ 177,120.68 | | |
| TOTAL | \$ 837,052.08 | | |

Se informa el monto al 31 de diciembre de 2025 de los documentos por pagar en una desagregación por su vencimiento en días a 90, 180, menor o igual a 365 y mayor a 365. Asimismo, se informa sobre la factibilidad del pago de dichos pasivos: **Nada que manifestar.**

(Pesos)

| | | |
|-------------------------------|--------------|-----------------------------|
| DOCUMENTOS POR PAGAR: | MONTO | FACTIBILIDAD DE PAGO |
| a) Menor o igual a 90 días | | |
| DOCUMENTOS COMERCIALES | NA | NA |

| | | |
|--|----|----------------|
| DOCUMENTOS CON CONTRATISTAS POR OBRAS PUBLICAS | NA | NA |
| OTROS DOCUMENTOS POR PAGAR | NA | NA |
| Sub-Total | | \$ 0.00 |
| b) mayor a 90 días y menor o igual a 180 días | | |
| DOCUMENTOS COMERCIALES | NA | NA |
| DOCUMENTOS CON CONTRATISTAS POR OBRAS PUBLICAS | NA | NA |
| OTROS DOCUMENTOS POR PAGAR | NA | NA |
| Sub-Total | | \$ 0.00 |
| c) mayor a 180 días y menor o igual a 365 días | | |
| DOCUMENTOS COMERCIALES | NA | NA |
| DOCUMENTOS CON CONTRATISTAS POR OBRAS PUBLICAS | NA | NA |
| OTROS DOCUMENTOS POR PAGAR | NA | NA |
| Sub-Total | | \$ 0.00 |
| d) mayor a 365 días | | |
| DOCUMENTOS COMERCIALES | NA | NA |
| DOCUMENTOS CON CONTRATISTAS POR OBRAS PUBLICAS | NA | NA |
| OTROS DOCUMENTOS POR PAGAR | NA | NA |
| Sub-Total | | \$ 0.00 |
| TOTAL | | \$ 0.00 |

Fondos y Bienes de Terceros en Garantía y/o Administración

2.- Se informa de manera agrupada el monto al 31 de diciembre de 2025 de los recursos localizados en fondos de terceros en administración y/o garantía a corto y largo plazo. Así como la naturaleza de dichos recursos y sus características cualitativas significativas que les afecten o pudieran afectarles financieramente: **Nada que manifestar.**

(Pesos)

| A CORTO PLAZO: | MONTO | NATURALEZA | CARACTERÍSTICAS CUALITATIVAS QUE AFECTEN FINANCIERAMENTE |
|--------------------------|-------|------------|--|
| FONDOS EN GARANTÍA | NA | NA | NA |
| FONDOS EN ADMINISTRACIÓN | NA | NA | NA |
| FONDOS CONTINGENTES | NA | NA | NA |
| FONDOS DE FIDEICOMISOS | NA | NA | NA |

| | | | |
|------------------------------|----------------|----|----|
| OTROS FONDOS DE TERCEROS | NA | NA | NA |
| VALORES Y BIENES EN GARANTÍA | NA | NA | NA |
| Sub-Total | \$ 0.00 | | |

| A LARGO PLAZO: | MONTO | NATURALEZA | CARACTERÍSTICAS CUALITATIVAS QUE AFECTEN FINANCIERAMENTE |
|------------------------------|----------------|------------|--|
| FONDOS EN GARANTÍA | NA | NA | NA |
| FONDOS EN ADMINISTRACIÓN | NA | NA | NA |
| FONDOS CONTINGENTES | NA | NA | NA |
| FONDOS DE FIDEICOMISOS | NA | NA | NA |
| OTROS FONDOS DE TERCEROS | NA | NA | NA |
| VALORES Y BIENES EN GARANTÍA | NA | NA | NA |
| Sub-Total | \$ 0.00 | | |
| TOTAL | \$ 0.00 | | |

Pasivos Diferidos

3.- Se informa de las cuentas de los pasivos diferidos y otros, su tipo, naturaleza, y monto al 31 de diciembre de 2025. Asimismo, las características significativas que les impacten o pudieran impactarles financieramente: **Nada que manifestar.**

(Pesos)

| TIPO | MONTO | NATURALEZA | CARACTERÍSTICAS CUALITATIVAS QUE AFECTEN FINANCIERAMENTE |
|-----------------------------------|----------------|------------|--|
| CRÉDITOS DIFERIDOS | NA | NA | NA |
| INTERESES COBRADOS POR ADELANTADO | NA | NA | NA |
| OTROS PASIVOS DIFERIDOS | NA | NA | NA |
| TOTAL | \$ 0.00 | | |

Provisiones

4.- Se informará de las cuentas de provisiones por tipo, monto y naturaleza, así como las características significativas que les impacten. **Nada que manifestar.**

Otros Pasivos

5.- De las cuentas de otros pasivos se informará por tipo circulante o no circulante, los montos totales y sus características cualitativas significativas que les impacten financieramente. **Nada que manifestar.**

III) **Notas al Estado de Variación en la Hacienda Pública**

1.- Se informa de manera agrupada, acerca de las modificaciones al patrimonio contribuido por tipo, naturaleza y monto al 31 de diciembre de 2025: **Nada que manifestar.**

(Pesos)

| CUENTA | MONTO | NATURALEZA |
|--|----------|------------|
| APORTACIONES | | |
| Inversiones Financieras a Largo Plazo | (\$0.00) | |
| Bienes Inmuebles e Infraestructura | \$ 0.00 | |
| Bienes Muebles | \$ 0.00 | |
| Bienes Intangibles | \$ 0.00 | |
| DONACIONES DE CAPITAL | | |
| Inversiones Financieras a Largo Plazo | \$ 0.00 | |
| Bienes Inmuebles e Infraestructura | \$ 0.00 | |
| Bienes Muebles | \$ 0.00 | |
| Bienes Intangibles | \$ 0.00 | |
| ACTUALIZACIÓN DE LA HACIENDA PÚBLICA/PATRIMONIO | | |
| Inversiones Financieras a Largo Plazo | (\$0.00) | |
| Bienes Inmuebles e Infraestructura | \$ 0.00 | |
| Bienes Muebles | \$ 0.00 | |
| Bienes Intangibles | \$ 0.00 | |

2.- Se informa de manera agrupada, acerca del monto al 31 de diciembre de 2025 así como la procedencia de los recursos que modifican al patrimonio generado:

(Pesos)

| CUENTA | MONTO | PROCEDENCIA DEL RECURSO |
|--|------------------|-------------------------|
| RESULTADO DEL EJERCICIO | | |
| | (\$1,221,992.15) | \$ 0.00 |
| RESULTADOS DE EJERCICIOS ANTERIORES | | |
| | \$ 2,871,277.61 | \$ 0.00 |
| REVALUOS | | |
| Revalúo de Bienes Inmuebles | \$ 0.00 | \$ 0.00 |
| Revalúo de Bienes Muebles | \$ 0.00 | \$ 0.00 |
| Revalúo de Bienes Intangibles | \$ 0.00 | \$ 0.00 |
| Otros Revalúos | \$ 0.00 | \$ 0.00 |

| CUENTA | MONTO | PROCEDENCIA DEL RECURSO |
|---|---------|-------------------------|
| RESERVAS | | |
| Reservas de Patrimonio | \$ 0.00 | \$ 0.00 |
| Reservas Territoriales | \$ 0.00 | \$ 0.00 |
| Reservas por Contingencias | \$ 0.00 | \$ 0.00 |
| RECTIFICACIONES DE RESULTADOS DE EJERCICIOS ANTERIORES | | |
| Cambios en Políticas Contables | \$ 0.00 | \$ 0.00 |
| Cambios por Errores Contables | \$ 0.00 | \$ 0.00 |

El patrimonio de la entidad registrado en la cuenta contable 3220 "RESULTADOS DE EJERCICIOS ANTERIORES", fue afectado en la subcuenta 3220-2024 y la cuenta 3220-2023 RESULTADO DE EJERCICIOS ANTERIORES 2023 y 2024, respectivamente, como se detalla a continuación:

1. El 01 de enero de 2025 se realizó el registro en la cuenta 3220-2024 por la cantidad de **-\$34,611.57**, correspondientes a la reclasificación del saldo de ejercicios anteriores.
2. Con fecha 30 de marzo del año en curso, se tramitó el reintegro del recurso no ejercido del Proyecto No.2024-00587 por un importe de **\$ 93,855.07** mediante el sistema PICASO, el 01 de abril se proporciona a esta entidad por medio de correo electrónico la línea de correo para realizar la devolución del recurso, posteriormente, en la misma fecha se realizó la transferencia del recurso no ejercido al Poder Ejecutivo del Estado de Querétaro y se registró en la cuenta 3220-2024 RESULTADO DE EJERCICIOS ANTERIORES 2024.
3. El 30 de noviembre de 2025 se registró un abono a la cuenta 3220-2024 Resultado de Ejercicios Anteriores 2024 por el total de la mercancía perteneciente a proyectos productivos del ejercicio 2024, por un importe de **\$2,238,076.69**.
4. El 01 de diciembre de 2025 se registró un abono a la cuenta 3220-2023 Resultado de Ejercicios Anteriores 2023 por el total de la mercancía perteneciente a proyectos productivos del ejercicio 2023, por un importe de **\$13,400.00**.
5. El 31 de diciembre de 2025 se registró un abono a la cuenta 3252-9999-2023 ENTRADA DE MERCANCIA PROPIA 2023 (PP 2023) por el total de la mercancía perteneciente a proyectos productivos mal registrados en el ejercicio 2023, por un importe de **\$ 753,385.68**.
6. El 31 de diciembre de 2025 se registró un cargo a la cuenta 3252-9999-2025 AJUSTES Y RECLASIFICACIONES DE EJERCICIOS ANTERIORES correspondiente a un anticipo al proveedor de gasolina DIGIPE durante el ejercicio 2023, por un importe de **\$ 5,118.12**.

La procedencia de los recursos de la Casa Queretana de las Artesanías, pueden modificar el patrimonio generado por ingresos propios y egresos propios, así como aportaciones estatales generadas en el presente periodo.

IV) Notas al Estado de Flujos de Efectivo

Efectivo y equivalentes

1.- El análisis de los saldos inicial y final que figuran en la última parte del Estado de Flujo de Efectivo en la cuenta de efectivo y equivalentes es como sigue:

| CUENTA | (Pesos) | |
|--|------------------------|------------------------|
| | 2025 | 2024 |
| Efectivo | \$ 18,500.00 | \$ 18,500.00 |
| Bancos / Tesorería | \$ 3,824,590.21 | \$ 4,440,821.75 |
| Bancos / Dependencias y Otros | \$ 0.00 | \$ 0.00 |
| Inversiones temporales (hasta 3 meses) | \$ 0.00 | \$ 0.00 |
| Fondos con afectación específica | \$ 0.00 | \$ 0.00 |
| Depósitos de Fondos de Terceros en Garantía y/o Administración | \$ 0.00 | \$ 0.00 |
| Otros Efectivos y Equivalentes | \$ 0.00 | \$ 0.00 |
| Total de Efectivo y Equivalentes | \$ 3,843,090.21 | \$ 4,459,321.75 |

2.- Detallar las adquisiciones de las Actividades de Inversión efectivamente pagadas, respecto del apartado de aplicación.:

(Pesos)

| Adquisiciones de Actividades de Inversión efectivamente pagadas | | |
|---|----------------|---------------------|
| Concepto | 2025 | 2024 |
| Bienes Muebles | | |
| Mobiliario y Equipo de Administración | \$ 0.00 | \$ 63,398.10 |
| Mobiliario y Equipo Educativo y Recreativo | \$ 0.00 | \$ 0.00 |
| Vehículos y Equipo de Transporte | \$ 0.00 | \$ 0.00 |
| Activos Intangibles | | |
| Software | \$ 0.00 | \$ 26,928.00 |
| Total | \$ 0.00 | \$ 90,326.10 |

A continuación, se expone la conciliación de los Flujos de Efectivos Netos de las Actividades de Operación y la cuenta de Ahorro/Desahorro antes de Rubros Extraordinarios:

(Pesos)

| CONCILIACION DE FLUJOS DE EFECTIVO NETOS | | |
|--|-------------------------|----------------------|
| Concepto | 2025 | 2024 |
| Resultado del Ejercicio (Ahorro/Desahorro) | (\$1,221,992.15) | (\$34,611.57) |
| <i>Movimientos de partidas (o rubros) que no afectan al efectivo</i> | | |
| Bienes Muebles | \$ 2,905,889.18 | \$ 0.00 |
| Depreciación | \$ 0.00 | \$ 0.00 |
| Amortización | \$ 160,667.97 | \$185,252.98 |
| Inventarios | \$ 0.00 | \$ 0.00 |
| Incrementos en las provisiones | (\$2,517,848.96) | \$500,096.24 |
| Incremento en cuentas por cobrar | \$ 0.00 | \$ 0.00 |
| Incremento en cuentas por pagar | \$ 300,274.25 | (\$586,523.24) |
| Incremento en cuentas por pagar | (\$ 243,221.84) | \$318,619.24 |
| Flujos de Efectivo Netos de las Actividades de Operación | (\$ 616,231.54) | \$382,834.36 |

V) **Conciliación entre los Ingresos Presupuestarios y Contables, así como entre los Egresos Presupuestarios y los Gastos Contables**

La conciliación se presenta atendiendo a lo dispuesto por el Acuerdo por el que se emite el formato de conciliación entre los ingresos presupuestarios y contables, así como entre los egresos presupuestarios y los gastos contables y sus modificaciones al 31 de diciembre de 2025.

(Pesos)

A. **Conciliación entre los Ingresos Presupuestarios y Contables:**

| Concepto | 2025 |
|--|------------------------|
| 1. Total de Ingresos Presupuestarios | \$16,293,755.65 |
| 2. Más ingresos contables No Presupuestarios | \$ 6,509.28 |
| 2.1 Ingresos Financieros | |
| 2.2 Incremento por variación de inventarios | |
| 2.3 Disminución del Exceso de Estimaciones por Pérdida o Deterioro u Obsolescencia | |
| 2.4 Disminución del Exceso de Provisiones | |
| 2.5 Otros Ingresos y Beneficios Varios | \$ 6,509.28 |
| 2.6 Otros Ingresos Contables No Presupuestarios | |

| | |
|---|------------------------|
| 3. Menos Ingresos Presupuestarios No Contables | |
| 3.1 Aprovechamientos Patrimoniales | |
| 3.2 Ingresos Derivados de Financiamientos | |
| 3.3 Otros Ingresos Presupuestarios No Contables | |
| 4. Total de Ingresos Contables (4 = 1 + 2 - 3) | \$16,300,264.93 |

Notas

- a) Se deberán incluir los Ingresos Contables No Presupuestarios que no se regularon presupuestariamente durante el ejercicio.
- b) Los Ingresos Financieros y otros ingresos se regularán presupuestariamente de acuerdo a la legislación aplicable.

(Pesos)

B. Conciliación entre los Egresos Presupuestarios y Contables:

| | |
|--|------------------------|
| 1. Total de Egresos Presupuestarios | \$16,573,640.87 |
| 2. Menos Egresos Presupuestarios No Contables | \$5,373,447.43 |
| 2.1 Materias Primas y Materiales de Producción y Comercialización | \$4,880,063.98 |
| 2.2 Materiales y Suministros | \$ 493,383.45 |
| 2.3 Mobiliario y Equipo de Administración | |
| 2.4 Mobiliario y Equipo Educacional y Recreativo | |
| 2.5 Equipo e Instrumental Médico y de Laboratorio | |
| 2.6 Vehículos y Equipo de Transporte | |
| 2.7 Equipo de Defensa y Seguridad | |
| 2.8 Maquinaria, Otros Equipos y Herramientas | |
| 2.9 Activos Biológicos | |
| 2.10 Bienes Inmuebles | |
| 2.11 Activos Intangibles | |
| 2.12 Obra Pública en Bienes de Dominio Público | |
| 2.13 Obra Pública en Bienes Propios | |
| 2.14 Acciones y Participaciones de Capital | |
| 2.15 Compra de Títulos y Valores | |
| 2.16 Concesión de Préstamos | |
| 2.17 Inversiones en Fideicomisos, Mandatos y Otros Análogos | |
| 2.18 Provisiones para Contingencias y Otras Erogaciones Especiales | |

| | |
|---|-------------------------|
| 2.19 Amortización de la Deuda Pública | |
| 2.20 Adeudos de Ejercicios Fiscales Anteriores (ADEFAS) | |
| 2.21 Otros Egresos Presupuestales No Contables | |
| 3. Más Gasto Contables No Presupuestales | \$6,322,063.64 |
| 3.1 Estimaciones, Depreciaciones, Deterioros, Obsolescencia y Amortizaciones | \$ 160,667.97 |
| 3.2 Provisiones | |
| 3.3 Disminución de Inventarios | |
| 3.4 Aumento por Insuficiencia de Estimaciones por Pérdida o Deterioro u Obsolescencia | |
| 3.5 Aumento por Insuficiencia de Provisiones | |
| 3.6 Materiales y Suministros | \$ 6,161,395.67 |
| 3.7 Otros Gastos Contables No Presupuestales | |
| 4. Total de Gastos Contables (4 = 1 - 2 + 3) | \$ 17,522,257.08 |

Nota: Se deberán incluir los Gastos Contables No Presupuestales que no se regularizaron presupuestariamente durante el ejercicio

a) Notas de Memoria (Cuentas de orden):

Notas de Memoria (Cuentas de Orden):

Las cuentas de orden se utilizan para registrar movimientos de valores que no afecten o modifiquen el balance del ente contable, sin embargo, su incorporación en libros es necesaria con fines de recordatorio contable, de control y en general sobre los aspectos administrativos, o bien, para consignar sus derechos o responsabilidades contingentes que puedan, o no, presentarse en el futuro.

Las cuentas que se manejan para efectos de estas Notas son las siguientes:

Cuentas de Orden Contables y Presupuestarias:

Se informa, de manera agrupada, las cuentas de orden contables y cuentas de orden presupuestario:

Cuentas de orden contables

- Los valores en custodia de instrumentos prestados a formadores de mercado e instrumentos de crédito recibidos en garantía de los formadores de mercado u otros: **Nada que manifestar.**
- Por tipo de emisión de instrumento, el monto al 31 de diciembre de 2025, tasa y vencimiento: **Nada que manifestar.**
- Los avales y garantías para respaldar obligaciones no fiscales del gobierno por tipo, monto al 31 de diciembre de 2025, tasa y vencimiento: **Nada que manifestar.**
- Los juicios por demanda judicial en proceso de resolución: **Nada que manifestar.**
- Los contratos firmados de construcciones por tipo de contrato: **Nada que manifestar.**

Los bienes administrados en concesión o en comodato, por tipo, monto al 31 de diciembre de 2025, y vencimiento:

(Pesos)

f. Bienes en concesión o en comodato:

| | TIPO | MONTO | VENCIMIENTO |
|----------------------------------|---|-----------------|--------------------------|
| Bienes Bajo Contrato en Comodato | Edificio donde se encuentra el domicilio fiscal | \$ 8,693,478.09 | 30 de septiembre de 2027 |

g. Atendiendo los lineamientos para el registro auxiliar sujeto a inventario de bienes arqueológicos, artísticos e históricos bajo custodia de los entes públicos a que hace referencia la LGCC: **Nada que manifestar.**

Por último, se hace referencia a las otras cuentas de orden contables:

(Pesos)

h. Otras Cuentas de Orden:

| | TIPO | MONTO | OBSERVACIÓN |
|-----------------------|---------------------------|-----------------|-------------|
| Control y Seguimiento | Mercancia en Consignación | \$ 1,036,196.37 | NA |

Los valores en custodia de instrumentos prestados a formadores de mercado e instrumentos de crédito recibidos en garantía de los formadores de mercado u otros: **Nada que manifestar.**

Por tipo de emisión de obligaciones, el monto, tasa y vencimiento: **Nada que manifestar.**

Los contratos firmados de construcciones por tipo de contrato. **Nada que manifestar**

Cuentas de orden presupuestario

Se informa del monto al 31 de diciembre de 2025 de las cuentas de orden presupuestario:

(Pesos)

A. Cuentas de Ingresos:

| | MONTO | OBSERVACIÓN |
|--|------------------|-----------------------|
| Ley de Ingresos Estimada | \$ 15,186,211.00 | Ninguna |
| Ley de Ingresos por Ejecutar | \$ 0.00 | Ninguna |
| Modificaciones a la Ley de Ingresos Estimada | \$ 1,107,544.65 | Financiamiento Propio |
| Ley de Ingresos Devengada | \$ 16,293,755.65 | Ninguna |
| Ley de Ingresos Recaudada | \$ 16,293,755.65 | Ninguna |

B. Cuentas de Egresos:

| | MONTO | OBSERVACIÓN |
|---|------------------|-------------|
| Presupuesto de Egresos Aprobado | \$ 15,186,211.00 | Ninguna |
| Presupuesto de Egresos por Ejercer | \$ 2,742,792.59 | Ninguna |
| Modificaciones al Presupuesto de Egresos Aprobado | \$ 4,189,371.73 | Ninguna |
| Presupuesto de Egresos Comprometido | \$ 16,715,409.78 | Ninguna |
| Presupuesto de Egresos Devengado | \$ 16,573,640.87 | Ninguna |
| Presupuesto de Egresos Ejercido | \$ 16,277,904.64 | Ninguna |
| Presupuesto de Egresos Pagado | \$ 16,277,904.64 | Ninguna |



L.C. Rafael Quesada Luna
Contador



C. Gabriela Catalina Prieto Moros
Directora General

CASA QUERETANA DE LAS ARTESANÍAS
Estado Analítico del Activo
Del 1 de Enero al 31 de Diciembre de 2025
(Cifras en Pesos)

| Concepto | Saldo Inicial | Cargos del Periodo | Abonos del Periodo | Saldo Final | Variación del Periodo |
|---|---------------|--------------------|--------------------|-------------|-----------------------|
| ACTIVO | | | | | |
| Activo Circulante | | | | | |
| Efectivo y Equivalentes | 7,560,576 | 62,131,764 | 60,691,089 | 9,001,251 | 1,440,675 |
| Derechos a Recibir Efectivo o Equivalentes | 7,091,227 | 62,131,764 | 60,530,421 | 8,692,570 | 1,601,343 |
| Derechos a Recibir Bienes o Servicios | 4,459,322 | 24,390,335 | 25,006,566 | 3,843,090 | -616,232 |
| Inventarios | 1,862,543 | 29,682,834 | 29,677,990 | 1,567,387 | -295,156 |
| Almacenes | 5,118 | 2,752 | 7,870 | 0 | -5,118 |
| Estimación por Pérdida o Deterioro de Activos Circulantes | 764,244 | 8,055,843 | 5,537,994 | 3,282,093 | 2,517,849 |
| Otros Activos Circulantes | 0 | 0 | 0 | 0 | 0 |
| Activo No Circulante | | | | | |
| Inversiones Financieras a Largo Plazo | 469,349 | 0 | 160,668 | 308,681 | -160,668 |
| Derechos a Recibir Efectivo o Equivalentes a Largo Plazo | 0 | 0 | 0 | 0 | 0 |
| Bienes Inmuebles, Infraestructura y Construcciones en Proceso | 0 | 0 | 0 | 0 | 0 |
| Bienes Muebles | 1,772,451 | 0 | 0 | 1,772,451 | 0 |
| Activos Intangibles | 328,928 | 0 | 0 | 328,928 | 0 |
| Depreciación, Deterioro y Amortización Acumulada de Bienes | -1,630,030 | 0 | 160,668 | -1,790,698 | -160,668 |
| Activos Diferidos | 0 | 0 | 0 | 0 | 0 |
| Estimación por Pérdida o Deterioro de Activos no Circulantes | 0 | 0 | 0 | 0 | 0 |
| Otros Activos no Circulantes | 0 | 0 | 0 | 0 | 0 |

Bajo protesta de decir verdad declaramos que los Estados Financieros y sus notas, son razonablemente correctos y son responsabilidad del emisor.

 L.C. RAFAEL GARCÍA LUNA
 CONTADOR

 C. GABRIELA CATALINA PRIETO MOROS
 DIRECTORA GENERAL

CASA QUERETANA DE LAS ARTESANÍAS
Estado Analítico de la Deuda y Otros Pasivos
 Del 1 de Enero al 31 de Diciembre de 2025

(Cifras en Pesos)

| Denominación de las Deudas | Moneda de Contratación | Institución o País Acreedor | Saldo Inicial del Periodo | Saldo Final del Periodo |
|--|------------------------|-----------------------------|---------------------------|-------------------------|
| DEUDA PÚBLICA | | | | |
| Corto Plazo | | | | |
| Deuda Interna | | | 0 | 0 |
| Instituciones de Crédito | Peso | México | 0 | 0 |
| Títulos y Valores | Peso | México | 0 | 0 |
| Arrendamientos Financieros | Peso | México | 0 | 0 |
| Deuda Externa | | | 0 | 0 |
| Organismos Financieros Internacionales | Peso | México | 0 | 0 |
| Deuda Bilateral | Peso | México | 0 | 0 |
| Títulos y Valores | Peso | México | 0 | 0 |
| Arrendamientos Financieros | Peso | México | 0 | 0 |
| Subtotal de Deuda Pública a Corto Plazo | | | 0 | 0 |
| Largo Plazo | | | | |
| Deuda Interna | | | 0 | 0 |
| Instituciones de Crédito | Peso | México | 0 | 0 |
| Títulos y Valores | Peso | México | 0 | 0 |
| Arrendamientos Financieros | Peso | México | 0 | 0 |
| Deuda Externa | | | 0 | 0 |
| Organismos Financieros Internacionales | Peso | México | 0 | 0 |
| Deuda Bilateral | Peso | México | 0 | 0 |
| Títulos y Valores | Peso | México | 0 | 0 |
| Arrendamientos Financieros | Peso | México | 0 | 0 |
| Subtotal de Deuda Pública a Largo Plazo | | | 0 | 0 |
| Total de Otros Pasivos | Peso | México | 1,334,111 | 1,090,890 |
| Total de Deuda Pública y Otros Pasivos | | | 1,334,111 | 1,090,890 |

Bajo protesta de decir verdad declaramos que los Estados Financieros y sus notas, son razonablemente correctos y son responsabilidad del emisor.

 L.C. RAFAEL QUIJESADA LUNA
 CONTADOR

 C. GABRIELA CATALINA PRIETO MOROS
 DIRECTORA GENERAL

| Código | Descripción del Bien | Fecha de Alta | Valor en Libros |
|---------------|-------------------------|---------------|-----------------|
| 5111000001-1 | ARCHIVERO DE MADERA | 07/12/2018 | \$9,446.40 |
| 5111000001-2 | ARCHIVERO DE MADERA | 07/12/2018 | \$9,446.40 |
| 5111000001-3 | ARCHIVERO DE MADERA | 07/12/2018 | \$9,446.40 |
| 5111000001-4 | ARCHIVERO DE MADERA | 07/12/2018 | \$9,446.40 |
| 5111000001-5 | ARCHIVERO DE MADERA | 07/12/2018 | \$9,446.40 |
| 5111000001-6 | ARCHIVERO DE MADERA | 07/12/2018 | \$9,446.40 |
| 5111000001-7 | ARCHIVERO DE MADERA | 07/12/2018 | \$9,446.40 |
| 5111000026-1 | ESCRITORIO DE MADERA | 02/12/2019 | \$24,822.00 |
| 5111000026-10 | ESCRITORIO DE MADERA | 07/12/2018 | \$7,600.50 |
| 5111000026-2 | ESCRITORIO DE MADERA | 02/12/2019 | \$19,170.00 |
| 5111000026-3 | ESCRITORIO DE MADERA | 02/12/2019 | \$18,765.00 |
| 5111000026-4 | ESCRITORIO DE MADERA | 07/12/2018 | \$7,600.50 |
| 5111000026-5 | ESCRITORIO DE MADERA | 07/12/2018 | \$7,600.50 |
| 5111000026-6 | ESCRITORIO DE MADERA | 07/12/2018 | \$7,600.50 |
| 5111000026-7 | ESCRITORIO DE MADERA | 07/12/2018 | \$7,600.50 |
| 5111000026-8 | ESCRITORIO DE MADERA | 07/12/2018 | \$7,600.50 |
| 5111000026-9 | ESCRITORIO DE MADERA | 07/12/2018 | \$7,600.50 |
| 5111000028-1 | ESCRITORIO | 02/12/2019 | \$5,805.00 |
| 5111000041-1 | LIBRERO | 02/12/2019 | \$12,969.00 |
| 5111000041-2 | LIBRERO | 02/12/2019 | \$12,969.00 |
| 5111000041-3 | LIBRERO | 07/12/2018 | \$7,470.90 |
| 5111000041-4 | LIBRERO | 07/12/2018 | \$7,470.90 |
| 5111000041-5 | LIBRERO | 07/12/2018 | \$7,470.90 |
| 5111000041-6 | LIBRERO | 07/12/2018 | \$7,470.90 |
| 5111000041-7 | LIBRERO | 07/12/2018 | \$7,470.90 |
| 5111000041-8 | LIBRERO | 07/12/2018 | \$7,470.90 |
| 5111000043-1 | MESA AUXILIAR DE MADERA | 21/05/2013 | \$8,950.00 |
| 5111000063-1 | MESA | 02/12/2019 | \$7,065.00 |
| 5111000063-2 | MESA | 02/12/2019 | \$7,065.00 |
| 5111000063-3 | MESA | 02/12/2019 | \$7,065.00 |
| 5111000063-4 | MESA | 02/12/2019 | \$7,065.00 |
| 5111000063-5 | MESA | 02/12/2019 | \$6,120.00 |
| 5111000063-6 | MESA | 02/12/2019 | \$6,120.00 |
| 5111000063-7 | MESA | 07/12/2018 | \$4,059.90 |
| 5111000086-1 | SILLA | 02/12/2019 | \$1,776.50 |
| 5111000086-10 | SILLA | 02/12/2019 | \$1,776.50 |
| 5111000086-11 | SILLA | 02/12/2019 | \$4,294.00 |
| 5111000086-12 | SILLA | 02/12/2019 | \$4,294.00 |
| 5111000086-13 | SILLA | 02/12/2019 | \$4,294.00 |
| 5111000086-14 | SILLA | 02/12/2019 | \$5,320.00 |
| 5111000086-15 | SILLA | 07/12/2018 | \$3,428.55 |
| 5111000086-16 | SILLA | 07/12/2018 | \$3,428.55 |
| 5111000086-17 | SILLA | 07/12/2018 | \$3,428.55 |
| 5111000086-18 | SILLA | 07/12/2018 | \$1,189.03 |
| 5111000086-19 | SILLA | 07/12/2018 | \$1,189.03 |
| 5111000086-2 | SILLA | 02/12/2019 | \$1,776.50 |
| 5111000086-20 | SILLA | 07/12/2018 | \$1,189.03 |
| 5111000086-21 | SILLA | 07/12/2018 | \$1,189.03 |
| 5111000086-22 | SILLA | 07/12/2018 | \$1,189.03 |

| Código | Descripción del Bien | Fecha de Alta | Valor en Libros |
|---------------|---------------------------------------|---------------|-----------------|
| 5111000086-23 | SILLA | 07/12/2018 | \$1,189.03 |
| 5111000086-24 | SILLA | 07/12/2018 | \$1,189.03 |
| 5111000086-25 | SILLA | 07/12/2018 | \$1,189.03 |
| 5111000086-26 | SILLA | 07/12/2018 | \$1,189.03 |
| 5111000086-27 | SILLA | 07/12/2018 | \$1,189.03 |
| 5111000086-28 | SILLA | 07/12/2018 | \$1,189.03 |
| 5111000086-29 | SILLA | 07/12/2018 | \$1,189.03 |
| 5111000086-3 | SILLA | 02/12/2019 | \$1,776.50 |
| 5111000086-30 | SILLA | 07/12/2018 | \$1,189.03 |
| 5111000086-31 | SILLA | 07/12/2018 | \$1,189.03 |
| 5111000086-32 | SILLA | 07/12/2018 | \$1,189.03 |
| 5111000086-33 | SILLA | 07/12/2018 | \$1,189.03 |
| 5111000086-34 | SILLA | 07/12/2018 | \$1,189.03 |
| 5111000086-35 | SILLA | 07/12/2018 | \$1,189.03 |
| 5111000086-36 | SILLA | 07/12/2018 | \$1,189.03 |
| 5111000086-37 | SILLA | 07/12/2018 | \$1,189.03 |
| 5111000086-38 | SILLA | 07/12/2018 | \$3,428.55 |
| 5111000086-39 | SILLA | 07/12/2018 | \$3,428.55 |
| 5111000086-4 | SILLA | 02/12/2019 | \$1,776.50 |
| 5111000086-40 | SILLA | 07/12/2018 | \$3,428.55 |
| 5111000086-41 | SILLA | 07/12/2018 | \$3,428.55 |
| 5111000086-5 | SILLA | 02/12/2019 | \$1,776.50 |
| 5111000086-6 | SILLA | 02/12/2019 | \$1,776.50 |
| 5111000086-7 | SILLA | 02/12/2019 | \$1,776.50 |
| 5111000086-8 | SILLA | 02/12/2019 | \$1,776.50 |
| 5111000086-9 | SILLA | 02/12/2019 | \$1,776.50 |
| 5151000018-1 | DIGITALIZADORES (TABLERO) | 14/10/2019 | \$3,841.12 |
| 5151000042-1 | IMPRESORA LASSER | 08/08/2020 | \$5,000.00 |
| 5151000044-1 | IMPRESORA | 07/11/2018 | \$5,474.14 |
| 5151000044-2 | IMPRESORA | 07/11/2018 | \$5,474.14 |
| 5151000056-1 | LECTOR ÓPTICO PARA CODIGO DE BARRAR | 07/11/2018 | \$1,570.69 |
| 5151000056-2 | LECTOR ÓPTICO PARA CODIGO DE BARRAR | 07/11/2018 | \$1,570.69 |
| 5151000066-1 | MICROCOMPUTADORA PORTATIL -- LAPTOP-- | 04/10/2016 | \$15,573.28 |
| 5151000066-2 | MICROCOMPUTADORA PORTATIL -- LAPTOP-- | 08/08/2020 | \$15,700.00 |
| 5151000066-3 | COMPUTADORA PORTATIL -- LAPTOP-- | 27/09/2023 | \$27,089.00 |
| 5151000072-1 | NO-BREAK | 07/11/2018 | \$1,818.97 |
| 5151000072-10 | NO-BREAK | 05/10/2020 | \$2,100.00 |
| 5151000072-11 | NO-BREAK | 05/10/2020 | \$2,100.00 |
| 5151000072-12 | NO-BREAK | 05/10/2020 | \$2,100.00 |
| 5151000072-13 | NO-BREAK | 05/10/2020 | \$2,100.00 |
| 5151000072-14 | NO-BREAK | 05/10/2020 | \$2,100.00 |
| 5151000072-15 | NO-BREAK | 05/10/2020 | \$2,100.00 |
| 5151000072-16 | NO-BREAK | 05/10/2020 | \$2,100.00 |
| 5151000072-17 | NO-BREAK | 05/10/2020 | \$2,100.00 |
| 5151000072-18 | NO-BREAK | 05/10/2020 | \$2,100.00 |
| 5151000072-19 | NO-BREAK | 05/10/2020 | \$2,100.00 |
| 5151000072-2 | NO-BREAK | 07/11/2018 | \$1,818.97 |
| 5151000072-20 | NO-BREAK | 05/10/2020 | \$2,100.00 |
| 5151000072-3 | NO-BREAK | 07/11/2018 | \$1,818.97 |

| Código | Descripción del Bien | Fecha de Alta | Valor en Libros |
|---------------|--|---------------|-----------------|
| 5151000072-4 | NO-BREAK | 07/11/2018 | \$1,818.97 |
| 5151000072-5 | NO-BREAK | 07/11/2018 | \$1,818.97 |
| 5151000072-6 | NO-BREAK | 07/11/2018 | \$1,818.97 |
| 5151000072-7 | NO-BREAK | 07/11/2018 | \$1,818.97 |
| 5151000072-8 | NO-BREAK | 05/10/2020 | \$2,100.00 |
| 5151000072-9 | NO-BREAK | 05/10/2020 | \$2,100.00 |
| 5151000080-1 | PROYECTOR MULTIMEDIA | 02/12/2019 | \$29,496.50 |
| 5151000089-1 | SERVIDOR | 14/11/2018 | \$72,211.24 |
| 5151000124-1 | COMPUTADORA DE ESCRITORIO | 14/10/2019 | \$23,910.63 |
| 5151000124-10 | COMPUTADORA DE ESCRITORIO | 07/11/2018 | \$26,258.63 |
| 5151000124-11 | COMPUTADORA DE ESCRITORIO | 18/08/2020 | \$9,888.00 |
| 5151000124-12 | COMPUTADORA DE ESCRITORIO | 18/08/2020 | \$9,888.00 |
| 5151000124-14 | COMPUTADORA DE ESCRITORIO | 29/05/2023 | \$20,758.63 |
| 5151000124-15 | COMPUTADORA DE ESCRITORIO | 27/09/2023 | \$21,551.73 |
| 5151000124-16 | COMPUTADORA DE ESCRITORIO | 27/09/2023 | \$21,551.73 |
| 5151000124-2 | COMPUTADORA DE ESCRITORIO | 31/03/2020 | \$16,000.00 |
| 5151000124-3 | COMPUTADORA DE ESCRITORIO | 31/03/2020 | \$16,000.00 |
| 5151000124-4 | COMPUTADORA DE ESCRITORIO | 09/09/2015 | \$10,343.97 |
| 5151000124-5 | COMPUTADORA DE ESCRITORIO | 04/10/2016 | \$15,168.98 |
| 5151000124-6 | COMPUTADORA DE ESCRITORIO | 04/10/2016 | \$15,168.98 |
| 5151000124-7 | COMPUTADORA DE ESCRITORIO | 07/11/2018 | \$26,258.63 |
| 5151000124-8 | COMPUTADORA DE ESCRITORIO | 07/11/2018 | \$26,258.63 |
| 5151000124-9 | COMPUTADORA DE ESCRITORIO | 07/11/2018 | \$26,258.63 |
| 5151000125-1 | COMPUTADORA DE ESCRITORIO DELL OPTIPLEX SFF7010 | 08/05/2024 | \$13,695.00 |
| 5151000125-2 | COMPUTADORA DE ESCRITORIO DELL OPTIPLEX SFF7010 | 08/05/2024 | \$13,695.00 |
| 5151000125-3 | COMPUTADORA DE ESCRITORIO DELL OPTIPLEX SFF7010 | 08/05/2024 | \$13,695.00 |
| 5151000125-4 | COMPUTADORA DE ESCRITORIO DELL OPTIPLEX SFF7010 | 08/05/2024 | \$13,695.00 |
| 5211000052-1 | MONITOR | 07/11/2018 | \$2,418.11 |
| 5211000052-2 | MONITOR | 07/11/2018 | \$2,418.11 |
| 5211000052-3 | MONITOR | 07/11/2018 | \$2,633.62 |
| 5211000052-4 | MONITOR | 07/11/2018 | \$2,633.62 |
| 5191000032-1 | CIRCUITO CERRADO DE TELEVISIÓN | 25/11/2016 | \$18,216.52 |
| 5191000068-1 | EXHIBIDOR | 15/06/2015 | \$6,000.00 |
| 5191000068-2 | EXHIBIDOR | 15/06/2015 | \$6,000.00 |
| 5191000068-3 | EXHIBIDOR | 15/06/2015 | \$6,000.00 |
| 5191000068-4 | EXHIBIDOR | 15/06/2015 | \$6,000.00 |
| 5191000110-1 | MÁQUINA DESTRUCTORA DOCUMENTOS | 11/03/2019 | \$27,756.00 |
| 5191000110-2 | MÁQUINA DESTRUCTORA DOCUMENTOS | 26/08/2014 | \$3,447.41 |
| 5191000130-1 | MESA PLEGABLE TIPO TABLON C/MANTEL PERSONALIZADO | 31/08/2023 | \$4,566.67 |
| 5191000130-2 | MESA PLEGABLE TIPO TABLON C/MANTEL PERSONALIZADO | 31/08/2023 | \$4,566.67 |
| 5191000130-3 | MESA PLEGABLE TIPO TABLON C/MANTEL PERSONALIZADO | 31/08/2023 | \$4,566.67 |
| 5191000130-4 | MESA PLEGABLE TIPO TABLON C/MANTEL PERSONALIZADO | 31/08/2023 | \$4,566.67 |
| 5191000130-5 | MESA PLEGABLE TIPO TABLON C/MANTEL PERSONALIZADO | 31/08/2023 | \$4,566.67 |
| 5191000130-6 | MESA PLEGABLE TIPO TABLON C/MANTEL PERSONALIZADO | 31/08/2023 | \$4,566.65 |
| 5191000185-1 | REFRIGERADOR MABE RMA250PVMRMO | 16/10/2024 | \$8,618.10 |
| 5211000011-1 | BAFLE | 16/08/2013 | \$2,801.72 |
| 5231000013-1 | CÁMARA FOTOGRÁFICA | 11/08/2023 | \$9,436.00 |
| 5411000002-1 | AUTOMOVILES | 21/03/2020 | \$222,327.59 |
| 5411000002-2 | AUTOMOVILES | 31/12/2018 | \$179,051.72 |

| Código | Descripción del Bien | Fecha de Alta | Valor en Libros |
|--------------|----------------------------|---------------|-----------------|
| 5411000005-1 | CAMIONETAS DE CARGA LIGERA | 20/12/2013 | \$256,461.21 |
| 5421000036-1 | CAMPERS | 19/08/2019 | \$16,800.00 |
| 5651000087-1 | TELÉFONO CELULAR | 26/10/2017 | \$4,025.00 |
| 5651000087-2 | TELÉFONO CELULAR | 24/11/2016 | \$3,016.38 |

Número Total de Bienes:

151

Total de Valor Libros:

\$1,772,450.92

Bajo protesta de decir verdad declaramos que los Estados Financieros y sus Notas son razonablemente correctos y son responsabilidad del emisor.



L.C. RAFAEL GONZALEZ SADA LUNA
CONTADOR



C. GABRIELA CATALINA PRIETO MOROS
DIRECTORA GENERAL

CASA QUERETANA DE LAS ARTESANÍAS
Participación del Poder Ejecutivo del Estado de Querétaro en el Patrimonio del Ente Público
Del 1 de Enero al 31 Diciembre de 2025
(Pesos)

| Concepto | Monto |
|--|--------------|
| Hacienda Pública / Patrimonio | 7,910,362.00 |
| Porcentaje de Participación del Poder Ejecutivo en el Patrimonio | 100% |

Bajo protesta de decir verdad declaramos que los Estados Financieros y sus notas, son razonablemente correctos y son responsabilidad del emisor.



L.C. RAFAEL QUESADA LUNA
CONTADOR



C. GABRIELA CATALINA PRIETO MOROS
DIRECTORA GENERAL

VIII. ORGANIGRAMA

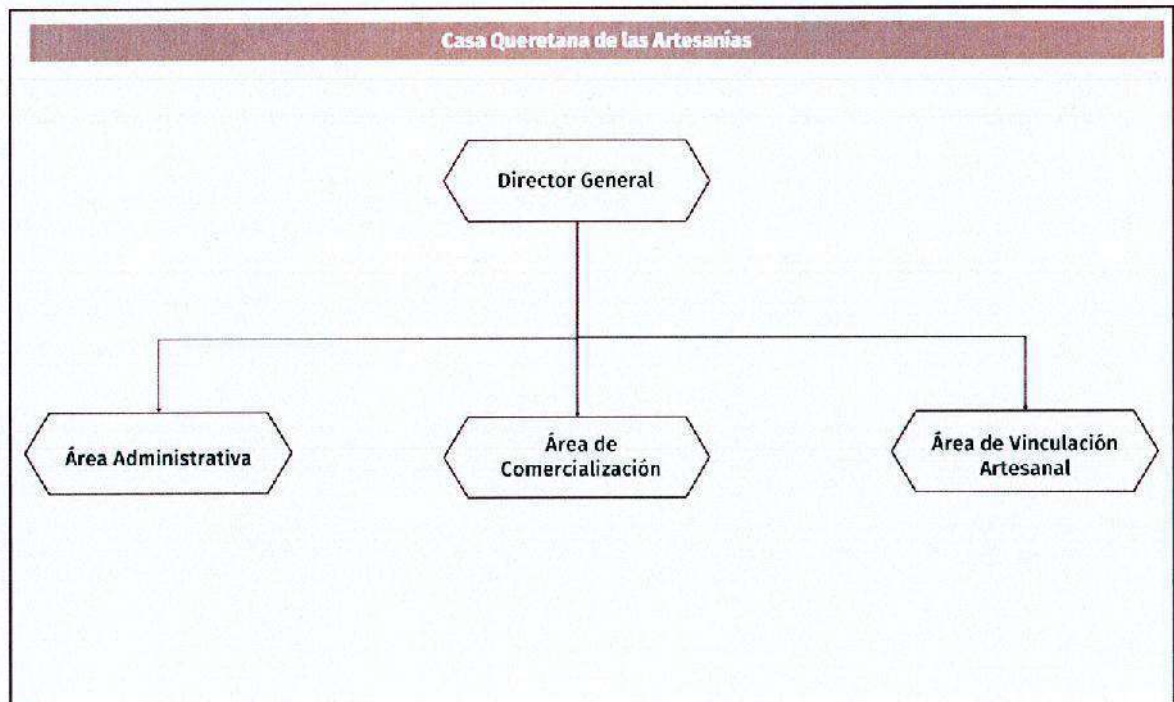

**CASA QUERETANA DE LAS ARTESANÍAS
(CQA)**

**DICTAMEN DEL INFORME DEL CUMPLIMIENTO DE LA
LEY DE DISCIPLINA FINANCIERA DE LAS ENTIDADES FEDERATIVAS
Y LOS MUNICIPIOS**

AL 31 DE DICIEMBRE DE 2025



**INFORME DEL AUDITOR INDEPENDIENTE
RESPECTO AL CUMPLIMIENTO DE LA LEY DE
DISCIPLINA FINANCIERA (LDF)**

Al H. Consejo General de la
Casa Queretana de las Artesanías “CQA”

Opinión

Hemos auditado los estados financieros y estados presupuestarios que dan cumplimiento a la Ley de Disciplina Financiera (LDF) de las Entidades Federativas y los Municipios, de la Casa Queretana de las Artesanías “CQA” (la Entidad), por el ejercicio del 1 de enero al 31 de diciembre de 2025, que comprenden el Estado de Situación Financiera Detallado - LDF, el Informe Analítico de la Deuda Pública y Otros Pasivos - LDF, el Informe Analítico de Obligaciones Diferentes de Financiamientos - LDF, el Balance Presupuestario - LDF, el Estado Analítico de Ingresos Detallado - LDF, el Estado Analítico del Ejercicio de Presupuesto de Egresos Detallado clasificaciones por objeto del gasto (capítulo y concepto) - LDF, el Estado Analítico del ejercicio del presupuesto de Egresos Detallado clasificación administrativa (clasificación administrativa) - LDF, Estado Analítico del ejercicio del presupuesto de Egresos Detallado clasificación funcional (finalidad y función) - LDF, Estado Analítico del ejercicio del presupuesto de Egresos Detallado clasificación de servicios personales por categoría -LDF, así como la Guía de cumplimiento de la Ley de Disciplina Financiera Federativas y Municipios y el Estudio Actuarial.

En nuestra opinión, los estados financieros y presupuestarios adjuntos que se describen en el párrafo anterior, han sido preparados, en todos los aspectos importantes, de conformidad con las disposiciones en materia de información financiera establecidas en la Ley de Disciplina Financiera de las Entidades Federativas y los Municipios, así como con la Ley General de Contabilidad Gubernamental y en las Normas emitidas por el Consejo Nacional de Armonización Contable (CONAC).

Fundamento de la opinión

Hemos llevado a cabo nuestra auditoría de conformidad con las Normas Internacionales de Auditoría. Nuestras responsabilidades, de acuerdo con estas normas, se describen con más detalle en la sección “Responsabilidades del auditor para la auditoría del cumplimiento con las disposiciones establecidas en la Ley de Disciplina Financiera” de nuestro informe. Somos independientes de la entidad de conformidad con el Código de Ética Profesional del Instituto Mexicano de Contadores Públicos, A. C. (Código de Ética Profesional), junto con los requerimientos de ética que son aplicables a nuestras auditorías de los estados financieros en México, y hemos cumplido con las demás responsabilidades de ética de conformidad con esos requerimientos y con el Código de Ética Profesional. Consideramos que la evidencia de auditoría que hemos obtenido proporciona una base suficiente y adecuada para nuestra opinión.

Responsabilidades de la Administración y de los encargados del gobierno de la entidad sobre los estados financieros establecidos en la Ley de Disciplina Financiera

La Administración es responsable de la preparación de los estados e información adjuntos, de conformidad con las disposiciones establecidas en la Ley de Disciplina Financiera; la Ley para el Manejo de los Recursos Públicos del Estado de Querétaro; la Ley de Adquisiciones, Enajenaciones, Arrendamientos y Contratación de Servicios del Estado de Querétaro, así como; con la Ley General de Contabilidad Gubernamental y las disposiciones normativas emitidas por el Consejo Nacional de Armonización Contable (CONAC), en cuanto al registro y preparación de dichos estados e información financiera para el cumplimiento de la Ley de Disciplina Financiera, y del control interno que la administración consideró necesario para permitir la preparación de estados libres de incorrección material, debida a fraude o error.

En la preparación de los estados e informes para el cumplimiento de la Ley de Disciplina Financiera, la administración es responsable de la valoración de la capacidad de la entidad para continuar operando como una entidad en funcionamiento, revelando, en su caso, las cuestiones relativas a la entidad en funcionamiento y utilizando las bases contables aplicables a una entidad en funcionamiento, a menos que la administración tenga la intención de liquidar la entidad o cesar sus operaciones, o bien no exista una alternativa realista.

Los encargados del gobierno de la entidad son responsables de la supervisión del proceso de información para el cumplimiento de la Ley de Disciplina Financiera de la entidad.

Responsabilidades del auditor sobre la auditoría de cumplimiento de la Ley de Disciplina Financiera

Nuestros objetivos son obtener seguridad razonable sobre si los estados e informe, cumplen con la Ley de Disciplina Financiera en su conjunto y se encuentran libres de incorrecciones materiales, debida a fraude o error, y emitir un informe de auditoría que contiene nuestra opinión. Seguridad razonable es un alto nivel de seguridad, pero no es una garantía, de que una auditoría realizada de conformidad con las Normas Internacionales de Auditoría siempre detecte una incorrección material cuando existe. Las incorrecciones pueden deberse a fraude o error y son consideradas materiales si individualmente, o en su conjunto, puede preverse razonablemente que influyan en las decisiones económicas que los usuarios hacen basándose en los estados e informes para el cumplimiento de la Ley de Disciplina Financiera.

Como parte de una auditoría de conformidad con las Normas Internacionales de Auditoría, aplicamos nuestro juicio profesional y mantenemos una actitud de escepticismo profesional durante toda la auditoría. También:

- Identificamos y evaluamos los riesgos de incorrección material en los estados e informes para el cumplimiento de la Ley de Disciplina Financiera, debida a fraude o error, diseñamos y aplicamos los procedimientos de auditoría para responder a esos riesgos y obtener evidencia de auditoría suficiente y apropiada para obtener una base para nuestra opinión. El riesgo de no detectar una incorrección material debida a fraude es mayor que en el caso de una incorrección por error, ya que el fraude puede implicar colusión, falsificación, manifestaciones intencionalmente erróneas, omisiones intencionales o la anulación del control interno.

- Obtenemos conocimiento del control interno importante para la auditoría con el fin de diseñar los procedimientos de auditoría que consideramos adecuados en las circunstancias, y no con la finalidad de expresar una opinión sobre la eficacia del control interno de la entidad.
- Evaluamos lo apropiado de las políticas contables utilizadas y la razonabilidad de las estimaciones contables, así como las revelaciones hechas por la administración de la entidad.
- Concluimos sobre lo apropiado del uso de la administración de las bases contables aplicables a una entidad en funcionamiento y, con base en la evidencia de auditoría obtenida, concluimos sobre si existe o no una incertidumbre importante relacionada con eventos o con condiciones que pueden originar dudas significativas sobre la capacidad de la entidad para continuar como entidad en funcionamiento. Si concluimos que existe una incertidumbre importante, se nos requiere que llamemos la atención en nuestro informe de auditoría sobre la correspondiente información revelada en los estados e informes para el cumplimiento de la Ley de Disciplina Financiera o, si dicha revelación es insuficiente, que expresemos una opinión modificada. Nuestras conclusiones se basan en la evidencia de auditoría obtenida hasta la fecha de nuestro informe. Sin embargo, hechos o condiciones futuros pueden ser causa de que la entidad deje de ser una entidad en funcionamiento.

Nos comunicamos con los responsables del gobierno de la entidad en relación, entre otras cuestiones, con el alcance planeado y el momento de realización de la auditoría y los hallazgos importantes de la auditoría, así como cualquier deficiencia significativa en el control interno que identificamos durante nuestra auditoría.

Atentamente,

Alcántara Noria y Cía., S.C.

Miembro de Parker Russell International

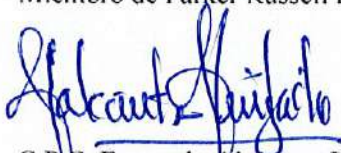

C.P.C. Fernando Alcántara Huitzache

Santiago de Querétaro, Qro., 19 de enero 2026.

CASA QUERETANA DE LAS ARTESANIAS (a)
Estado de Situación Financiera Detallado - LDF
Al 31 de diciembre de 2024 y al 31 de Diciembre de 2025 (b)
(PESOS)

| Concepto (c) | 2025 (d) | 31 de diciembre de 2024 (e) | Concepto (c) | 2025 (d) | 31 de diciembre de 2024 (e) |
|--|------------------|-----------------------------|--|------------------|-----------------------------|
| ACTIVO | | | PASIVO | | |
| Activo Circulante | | | Activo Circulante | | |
| a. Efectivo y Equivalentes (a=a1+a2+a3+a4+a5+a6+a7) | 3,843,090 | 4,459,322 | a. Cuentas por Pagar a Corto Plazo (a=a1+a2+a3+a4+a5+a6+a7+a8+a9) | 837,052 | 1,104,353 |
| a1) Efectivo | 18,500 | 18,500 | a1) Servicios Personales por Pagar a Corto Plazo | 48,005 | 0 |
| a2) Bancos/Tesorería | 3,824,590 | 4,440,822 | a2) Proveedores por Pagar a Corto Plazo | 693,508 | 790,771 |
| a3) Bancos/Depositos y Otros | 0 | 0 | a3) Contratistas por Obras Públicas por Pagar a Corto Plazo | 0 | 0 |
| a4) Inversiones Temporales (Hasta 3 meses) | 0 | 0 | a4) Participaciones y Aportaciones por Pagar a Corto Plazo | 0 | 0 |
| a5) Fondos con Afectación Específica | 0 | 0 | a5) Transferencias Otorgadas por Pagar a Corto Plazo | 0 | 0 |
| a6) Depósitos de Fondos de Terceros en Garantía y/o Administración | 0 | 0 | a6) Intereses, Comisiones y Otros Gastos de la Deuda Pública por Pagar a Corto Plazo | 0 | 0 |
| a7) Otros Efectivos y Equivalentes | 0 | 0 | a7) Retenciones y Contribuciones por Pagar a Corto Plazo | 40,557 | 285,494 |
| b. Derechos a Recibir Efectivo o Equivalentes (b=b1+b2+b3+b4+b5+b6+b7) | 1,567,387 | 1,862,543 | a8) Devoluciones de la Ley de Ingresos por Pagar a Corto Plazo | 0 | 0 |
| b1) Inversiones Financieras a Corto Plazo | 0 | 0 | a9) Otras Cuentas por Pagar a Corto Plazo | 54,983 | 28,089 |
| b2) Cuentas por Cobrar a Corto Plazo | 1,567,387 | 1,862,273 | b. Documentos por Pagar a Corto Plazo (b=b1+b2+b3) | 0 | 0 |
| b3) Deudoras Diversas por Cobrar a Corto Plazo | 0 | 270 | b1) Documentos Comerciales por Pagar a Corto Plazo | 0 | 0 |
| b4) Ingresos por Recuperar a Corto Plazo | 0 | 0 | b2) Documentos con Contratistas por Obras Públicas por Pagar a Corto Plazo | 0 | 0 |
| b5) Deudoras por Anticipos de la Tesorería a Corto Plazo | 0 | 0 | b3) Otros Documentos por Pagar a Corto Plazo | 0 | 0 |
| b6) Prestamos Otorgados a Corto Plazo | 0 | 0 | c. Porción a Corto Plazo de la Deuda Pública a Largo Plazo (c=c1+c2) | 0 | 0 |
| b7) Otros Derechos a Recibir Efectivo o Equivalentes a Corto Plazo | 0 | 0 | c1) Porción a Corto Plazo de la Deuda Pública | 0 | 0 |
| c. Derechos a Recibir Bienes o Servicios (c=c1+c2+c3+c4+c5) | 0 | 5,118 | c2) Porción a Corto Plazo de Arrendamiento Financiero | 0 | 0 |
| c1) Anticipo a Proveedores por Adquisición de Bienes y Prestación de Servicios a Corto Plazo | 0 | 5,118 | d. Títulos y Valores a Corto Plazo | 0 | 0 |
| c2) Anticipo a Proveedores por Adquisición de Bienes Inmuebles y Muebles a Corto Plazo | 0 | 0 | e. Pasivos Diferidos a Corto Plazo (e=e1+e2+e3) | 0 | 0 |
| c3) Anticipo a Proveedores por Adquisición de Bienes Intangibles a Corto Plazo | 0 | 0 | e1) Ingresos Cobrados por Adelantado a Corto Plazo | 0 | 0 |
| c4) Anticipo a Contratistas por Obras Públicas a Corto Plazo | 0 | 0 | e2) Intereses Cobrados por Adelantado a Corto Plazo | 0 | 0 |
| c5) Otros Derechos a Recibir Bienes o Servicios a Corto Plazo | 0 | 0 | e3) Otros Pasivos Diferidos a Corto Plazo | 0 | 0 |
| d. Inventarios (d=d1+d2+d3+d4+d5) | 3,282,093 | 764,244 | f. Fondos y Bienes de Terceros en Garantía y/o Administración a Corto Plazo (f=f1+f2+f3+f4+f5+f6) | 0 | 0 |
| d1) Inventario de Mercancías para Venta | 3,282,093 | 764,244 | f1) Fondos en Garantía a Corto Plazo | 0 | 0 |
| d2) Inventario de Mercancías Terminadas | 0 | 0 | f2) Fondos en Administración a Corto Plazo | 0 | 0 |
| d3) Inventario de Mercancías en Proceso de Elaboración | 0 | 0 | f3) Fondos Contingentes a Corto Plazo | 0 | 0 |
| d4) Inventario de Materias Primas, Materiales y Suministros para Producción | 0 | 0 | f4) Fondos de Fideicomisos, Mandatos y Contratos Análogos a Corto Plazo | 0 | 0 |
| d5) Bienes en Tránsito | 0 | 0 | f5) Otros Fondos de Terceros en Garantía y/o Administración a Corto Plazo | 0 | 0 |
| e. Almacenes | 0 | 0 | f6) Valores y Bienes en Garantía a Corto Plazo | 0 | 0 |
| f. Estimación por Pérdida o Deterioro de Activos Circulantes (f=f1+f2) | 0 | 0 | g. Provisiones a Corto Plazo (g=g1+g2+g3) | 0 | 0 |
| f1) Estimación para Cuentas Incoables por Derechos a Recibir Efectivo o Equivalentes | 0 | 0 | g1) Provisión para Demandas y Juicios a Corto Plazo | 0 | 0 |
| f2) Estimación por Deterioro de Inventarios | 0 | 0 | g2) Provisión para Contingencias a Corto Plazo | 0 | 0 |
| g. Otros Activos Circulantes (g=g1+g2+g3+g4) | 0 | 0 | g3) Otras Provisiones a Corto Plazo | 0 | 0 |
| g1) Valores en Garantía | 0 | 0 | h. Otros Pasivos a Corto Plazo (h=h1+h2+h3) | 0 | 0 |
| g2) Bienes en Garantía (excluye depósitos de fondos) | 0 | 0 | h1) Ingresos por Clasificar | 0 | 0 |
| g3) Bienes Derivados de Embargos, Decomisos, Aseguramientos y Dación en Pago | 0 | 0 | h2) Recaudación por Participar | 0 | 0 |
| g4) Adquisición con Fondos de Terceros | 0 | 0 | h3) Otros Pasivos Circulantes | 0 | 0 |
| IA. Total de Activos Circulantes (IA = a + b + c + d + e + f + g) | 8,692,570 | 7,091,227 | IIA. Total de Pasivos Circulantes (IIA = a + b + c + d + e + f + g + h) | 837,052 | 1,104,353 |
| Activo No Circulante | | | Pasivo No Circulante | | |
| a. Inversiones Financieras a Largo Plazo | 0 | 0 | a. Cuentas por Pagar a Largo Plazo | 253,837 | 229,758 |
| b. Derechos a Recibir Efectivo o Equivalentes a Largo Plazo | 0 | 0 | b. Documentos por Pagar a Largo Plazo | 0 | 0 |
| c. Bienes Inmuebles, Infraestructura y Construcciones en Proceso | 0 | 0 | c. Deuda Pública a Largo Plazo | 0 | 0 |
| d. Bienes Muebles | 1,772,451 | 1,772,451 | d. Pasivos Diferidos a Largo Plazo | 0 | 0 |
| e. Activos Intangibles | 326,528 | 326,528 | e. Fondos y Bienes de Terceros en Garantía y/o Administración a Largo Plazo | 0 | 0 |
| f. Depreciación, Deterioro y Amortización Acumulada de Bienes | -1,790,893 | -1,930,030 | f. Provisiones a Largo Plazo | 0 | 0 |
| g. Activos Diferidos | 0 | 0 | IIIB. Total de Pasivos No Circulantes (IIIB = a + b + c + d + e + f) | 253,837 | 229,758 |
| h. Estimación por Pérdida o Deterioro de Activos No Circulantes | 0 | 0 | II. Total del Pasivo (II = IIA + IIIB) | 1,090,890 | 1,334,111 |
| i. Otros Activos No Circulantes | 0 | 0 | HACIENDA PÚBLICA/PATRIMONIO | | |
| IB. Total de Activos No Circulantes (IB = a + b + c + d + e + f + g + h + i) | 308,661 | 469,346 | IIIA. Hacienda Pública/Patrimonio Contribuido (IIIA = a + b + c) | 5,581,667 | 5,581,667 |
| I. Total del Activo (I = IA + IB) | 9,001,251 | 7,560,573 | a. Aportaciones | 5,581,667 | 5,581,667 |
| | | | b. Donaciones de Capital | 0 | 0 |
| | | | c. Actualización de la Hacienda Pública/Patrimonio | 0 | 0 |
| | | | IIIB. Hacienda Pública/Patrimonio Generado (IIIB = a + b + c + d + e) | 2,328,695 | 644,798 |
| | | | a. Resultado del Ejercicio (Ahorro/Desahorro) | -1,221,962 | -34,612 |
| | | | b. Resultados de Ejercicios Anteriores | 2,802,494 | 679,484 |
| | | | c. Revalúos | 0 | 0 |
| | | | d. Reservas | 0 | 0 |
| | | | e. Rectificaciones de Resultados de Ejercicios Anteriores | 748,193 | -75 |
| | | | IIIC. Exceso o Insuficiencia en la Actualización de la Hacienda Pública/Patrimonio (IIIC=a+b) | 0 | 0 |
| | | | a. Resultado por Posición Monetaria | 0 | 0 |
| | | | b. Resultado por Tenencia de Activos no Monetarios | 0 | 0 |
| | | | III. Total Hacienda Pública/Patrimonio (III = IIIA + IIIB + IIIC) | 7,910,362 | 6,226,465 |
| | | | IV. Total del Pasivo y Hacienda Pública/Patrimonio (IV = II + III) | 9,001,251 | 7,560,573 |

Bajo protesta de decir verdad declaramos que los Estados Financieros y sus notas, son razonablemente correctos y son responsabilidad del emisor.

GABRIELA CATALINA PRIETO MÖRÖS
DIRECTORA GENERAL

GABRIELA CATALINA PRIETO MÖRÖS
DIRECTORA GENERAL

| CASA QUERETANA DE LAS ARTESANIAS (a) | | | | | | | |
|---|--------------------------------------|-------------------------------|--------------------------------|--|--|-----------------------------------|--|
| Informe Analítico de la Deuda Pública y Otros Pasivos - LDF | | | | | | | |
| Del 1 de Enero al 31 de Diciembre de 2025 (b) | | | | | | | |
| (PESOS) | | | | | | | |
| Denominación de la Deuda Pública y Otros Pasivos (c) | Saldo al 31 de diciembre de 2024 (d) | Disposiciones del Periodo (e) | Amortizaciones del Periodo (f) | Revaluaciones, Reclasificaciones y Otros Ajustes (g) | Saldo Final del Periodo (h) h=d+e-f+g | Pago de Intereses del Periodo (i) | Pago de Comisiones y demás costos asociados durante el Periodo (j) |
| 1. Deuda Pública (1=A+B) | 0 | 0 | 0 | 0 | 0 | 0 | 0 |
| A. Corto Plazo (A=a1+a2+a3) | 0 | 0 | 0 | 0 | 0 | 0 | 0 |
| a1) Instituciones de Crédito | 0 | 0 | 0 | 0 | 0 | 0 | 0 |
| a2) Títulos y Valores | 0 | 0 | 0 | 0 | 0 | 0 | 0 |
| a3) Arrendamientos Financieros | 0 | 0 | 0 | 0 | 0 | 0 | 0 |
| B. Largo Plazo (B=b1+b2+b3) | 0 | 0 | 0 | 0 | 0 | 0 | 0 |
| b1) Instituciones de Crédito | 0 | 0 | 0 | 0 | 0 | 0 | 0 |
| b2) Títulos y Valores | 0 | 0 | 0 | 0 | 0 | 0 | 0 |
| b3) Arrendamientos Financieros | 0 | 0 | 0 | 0 | 0 | 0 | 0 |
| 2. Otros Pasivos | 1,334,111 | | | | 1,090,890 | | |
| 3. Total de la Deuda Pública y Otros Pasivos | 1,334,111 | 0 | 0 | 0 | 1,090,890 | 0 | 0 |
| 4. Deuda Contingente 1 (informativo) | 0 | 0 | 0 | 0 | 0 | 0 | 0 |
| A. Deuda Contingente 1 | 0 | | | | 0 | | |
| B. Deuda Contingente 2 | 0 | | | | 0 | | |
| C. Deuda Contingente XX | 0 | | | | 0 | | |
| 5. Valor de Instrumentos Bono Cupón Cero 2 (Informativo) | 0 | 0 | 0 | 0 | 0 | 0 | 0 |
| A. Instrumento Bono Cupón Cero 1 | 0 | | | | 0 | | |
| B. Instrumento Bono Cupón Cero 2 | 0 | | | | 0 | | |
| C. Instrumento Bono Cupón Cero XX | 0 | | | | 0 | | |

1. Se refiere a cualquier Financiamiento sin fuente o garantía de pago definida, que sea asumida de manera solidaria o subsidiaria por las Entidades Federativas con sus Municipios, organismos descentralizados, y empresas de participación estatal mayoritaria y fideicomisos locales o municipales, y por los Municipios con sus respectivos organismos descentralizados y empresas de participación municipal mayoritaria.

2. Se refiere al valor del Bono Cupón Cero que respalda el pago de los créditos asociados al mismo (Activo).

| Obligaciones a Corto Plazo (k) | Monto Contratado (l) | Plazo Pactado (m) | Tasa de Interés (n) | Comisiones y Costos Relacionados (o) | Tasa Efectiva (p) |
|---|----------------------|-------------------|---------------------|--------------------------------------|-------------------|
| 6. Obligaciones a Corto Plazo (Informativo) | 0 | 0 | 0 | 0 | 0 |
| A. Crédito 1 | | | | | |
| B. Crédito 2 | | | | | |
| C. Crédito XX | | | | | |

Bajo protesta de decir verdad declaramos que los Estados Financieros y sus notas, son razonablemente correctos y son responsabilidad del emisor.

L.C. RAFAEL GUESADA LUNA
CONTADOR

C. GABRIELA CATALINA PRIETO MOROS
DIRECTORA GENERAL

| CASA QUERETANA DE LAS ARTESANIAS (a) | | | | | | | | | | |
|--|--------------------|---|----------------------|-------------------------------|---------------|--|---|---|---|--|
| Informe Analtico de Obligaciones Diferentes de Financiamientos - LDF | | | | | | | | | | |
| Del 1 de Enero al 31 de Diciembre de 2025 (b) | | | | | | | | | | |
| (PESOS) | | | | | | | | | | |
| Denominación de las Obligaciones Diferentes de Financiamiento | Fecha del Contrato | Fecha de inicio de operación del proyecto | Fecha de vencimiento | Monto de la inversión pactado | Plazo pactado | Monto promedio mensual del pago de la contraprestación | Monto promedio mensual del pago de la contraprestación correspondiente al pago de inversión | Monto pagado de la inversión al 31 de diciembre de 2025 | Monto pagado de la inversión actualizado al 31 de diciembre de 2025 | Saldo pendiente por pagar de la inversión al 31 de diciembre de 2025 |
| (c) | (d) | (e) | (f) | (g) | (h) | (i) | (j) | (k) | (l) | (m = g - l) |
| A. Asociaciones Público Privadas (APP's) (A=a+b+c+d) | 0 | 0 | 0 | 0 | 0 | 0 | 0 | 0 | 0 | 0 |
| a) APP 1 | | | | | | | | | | 0 |
| b) APP 2 | | | | | | | | | | 0 |
| c) APP 3 | | | | | | | | | | 0 |
| d) APP XX | | | | | | | | | | 0 |
| B. Otros Instrumentos (B=a+b+c+d) | 0 | 0 | 0 | 0 | 0 | 0 | 0 | 0 | 0 | 0 |
| a) Otro Instrumento 1 | | | | | | | | | | 0 |
| b) Otro Instrumento 2 | | | | | | | | | | 0 |
| c) Otro Instrumento 3 | | | | | | | | | | 0 |
| d) Otro Instrumento XX | | | | | | | | | | 0 |
| C. Total de Obligaciones Diferentes de Financiamiento (C=A+B) | 0 | 0 | 0 | 0 | 0 | 0 | 0 | 0 | 0 | 0 |

Bajo protesta de decir verdad declaramos que los Estados Financieros y sus notas, son razonablemente correctos y son responsabilidad del emisor.



C. J. QUESADA LUNA
CONTADOR



C. GABRIELA CATALINA PRIETO MOROS
DIRECTORA GENERAL

CASA QUERETANA DE LAS ARTESANIAS (a)
Balance Presupuestario - LDF
Del 1 de Enero al 31 de Diciembre de 2025 (b)
(PESOS)

| Concepto (c) | Estimado/ Aprobado (d) | Devengado | Recaudado/ Pagado |
|---|---------------------------|------------|----------------------|
| A. Ingresos Totales (A = A1+A2+A3) | 15,186,211 | 16,293,756 | 16,293,756 |
| A1. Ingresos de Libre Disposición | 15,186,211 | 16,293,756 | 16,293,756 |
| A2. Transferencias Federales Etiquetadas | | | |
| A3. Financiamiento Neto | 0 | 0 | 0 |
| B. Egresos Presupuestarios¹ (B = B1+B2) | 15,186,211 | 16,573,641 | 16,277,905 |
| B1. Gasto No Etiquetado (sin incluir Amortización de la Deuda Pública) | 15,186,211 | 16,573,641 | 16,277,905 |
| B2. Gasto Etiquetado (sin incluir Amortización de la Deuda Pública) | | | |
| C. Remanentes del Ejercicio Anterior (C = C1 + C2) | 0 | 2,247,090 | 2,218,340 |
| C1. Remanentes de Ingresos de Libre Disposición aplicados en el periodo | | 2,247,090 | 2,218,340 |
| C2. Remanentes de Transferencias Federales Etiquetadas aplicados en el periodo | | | |
| I. Balance Presupuestario (I = A - B + C) | 0 | 1,967,204 | 2,234,191 |
| II. Balance Presupuestario sin Financiamiento Neto (II = I - A3) | 0 | 1,967,204 | 2,234,191 |
| III. Balance Presupuestario sin Financiamiento Neto y sin Remanentes del Ejercicio Anterior (III = II - C) | 0 | -279,885 | 15,851 |

| Concepto | Aprobado | Devengado | Pagado |
|--|----------|-----------|--------|
| E. Intereses, Comisiones y Gastos de la Deuda (E = E1+E2) | 0 | 0 | 0 |
| E1. Intereses, Comisiones y Gastos de la Deuda con Gasto No Etiquetado | | | |
| E2. Intereses, Comisiones y Gastos de la Deuda con Gasto Etiquetado | | | |
| IV. Balance Primario (IV = III + E) | 0 | -279,885 | 15,851 |

| Concepto | Estimado/ Aprobado | Devengado | Recaudado/ Pagado |
|---|-----------------------|-----------|----------------------|
| F. Financiamiento (F = F1 + F2) | 0 | 0 | 0 |
| F1. Financiamiento con Fuente de Pago de Ingresos de Libre Disposición | | | |
| F2. Financiamiento con Fuente de Pago de Transferencias Federales Etiquetadas | | | |
| G. Amortización de la Deuda (G = G1 + G2) | 0 | 0 | 0 |
| G1. Amortización de la Deuda Pública con Gasto No Etiquetado | | | |
| G2. Amortización de la Deuda Pública con Gasto Etiquetado | | | |
| A3. Financiamiento Neto (A3 = F - G) | 0 | 0 | 0 |

| Concepto | Estimado/ Aprobado | Devengado | Recaudado/ Pagado |
|---|-----------------------|------------|----------------------|
| A1. Ingresos de Libre Disposición | 15,186,211 | 16,293,756 | 16,293,756 |
| A3.1 Financiamiento Neto con Fuente de Pago de Ingresos de Libre Disposición (A3.1 = F1 - G1) | 0 | 0 | 0 |
| F1. Financiamiento con Fuente de Pago de Ingresos de Libre Disposición | 0 | 0 | 0 |
| G1. Amortización de la Deuda Pública con Gasto No Etiquetado | 0 | 0 | 0 |
| B1. Gasto No Etiquetado (sin incluir Amortización de la Deuda Pública) | 15,186,211 | 16,573,641 | 16,277,905 |
| C1. Remanentes de Ingresos de Libre Disposición aplicados en el periodo | | 2,247,090 | 2,218,340 |
| V. Balance Presupuestario de Recursos Disponibles (V = A1 + A3.1 - B1 + C1) | 0 | 1,967,204 | 2,234,191 |
| VI. Balance Presupuestario de Recursos Disponibles sin Financiamiento Neto (VI = V - A3.1) | 0 | 1,967,204 | 2,234,191 |

| Concepto | Estimado/ Aprobado | Devengado | Recaudado/ Pagado |
|---|--------------------|-----------|----------------------|
| A2. Transferencias Federales Etiquetadas | 0 | 0 | 0 |
| A3.2 Financiamiento Neto con Fuente de Pago de Transferencias Federales Etiquetadas (A3.2 = F2 - G2) | 0 | 0 | 0 |
| F2. Financiamiento con Fuente de Pago de Transferencias Federales Etiquetadas | 0 | 0 | 0 |
| G2. Amortización de la Deuda Pública con Gasto Etiquetado | 0 | 0 | 0 |
| B2. Gasto Etiquetado (sin incluir Amortización de la Deuda Pública) | 0 | 0 | 0 |
| C2. Remanentes de Transferencias Federales Etiquetadas aplicados en el periodo | | 0 | 0 |
| VII. Balance Presupuestario de Recursos Etiquetados (VII = A2 + A3.2 - B2 + C2) | 0 | 0 | 0 |
| VIII. Balance Presupuestario de Recursos Etiquetados sin Financiamiento Neto (VIII = VII - A3.2) | 0 | 0 | 0 |

Bajo protesta de decir verdad declaramos que los Estados Financieros y sus notas, son razonablemente correctos y son responsabilidad del emisor.

L.C. RAFAEL GUESADA LUNA
CONTADOR

C. GABRIELA CATALINA PRIETO MOROS
DIRECTORA GENERAL

CASA QUERETANA DE LAS ARTESANÍAS (a)
Estado Analítico de Ingresos Detallado - LDF
Del 1 de Enero al 31 de Diciembre de 2025 (b)
(PESOS)

| Concepto (c) | Ingreso | | | | | Diferencia (e) |
|---|-------------------|--------------------------------|-------------------|-------------------|-------------------|------------------|
| | Estimado (d) | Ampliaciones/ (Reducciones) | Modificado | Devengado | Recaudado | |
| Ingresos de Libre Disposición | | | | | | |
| A. Impuestos | | | 0 | | | 0 |
| B. Cuotas y Aportaciones de Seguridad Social | | | 0 | | | 0 |
| C. Contribuciones de Mejoras | | | 0 | | | 0 |
| D. Derechos | | | 0 | | | 0 |
| E. Productos | 0 | 418 | 418 | 418 | 418 | 418 |
| F. Aprovechamientos | | | 0 | | | 0 |
| G. Ingresos por Ventas de Bienes y Prestación Servicio | 5,628,789 | 1,793,043 | 7,421,832 | 7,421,832 | 7,421,832 | 1,793,043 |
| H. Participaciones (H=h1+h2+h3+h4+h5+h6+h7+h8+h9+h10+h11) | 0 | 0 | 0 | 0 | 0 | 0 |
| h1) Fondo General de Participaciones | | | 0 | | | 0 |
| h2) Fondo de Fomento Municipal | | | 0 | | | 0 |
| h3) Fondo de Fiscalización y Recaudación | | | 0 | | | 0 |
| h4) Fondo de Compensación | | | 0 | | | 0 |
| h5) Fondo de Extracción de Hidrocarburos | | | 0 | | | 0 |
| h6) Impuesto Especial Sobre Producción y Servicios | | | 0 | | | 0 |
| h7) 0.136% de la Recaudación Federal Participable | | | 0 | | | 0 |
| h8) 3.17% Sobre Extracción de Petróleo | | | 0 | | | 0 |
| h9) Gasolinas y Diésel | | | 0 | | | 0 |
| h10) Fondo del Impuesto Sobre la Renta | | | 0 | | | 0 |
| h11) Fondo de Estabilización de los Ingresos de las Entidades Federativas | | | 0 | | | 0 |
| I. Incentivos Derivados de la Colaboración Fiscal (I=i1+i2+i3+i4+i5) | 0 | 0 | 0 | 0 | 0 | 0 |
| i1) Tenencia o Uso de Vehículos | | | 0 | | | 0 |
| i2) Fondo de Compensación ISAN | | | 0 | | | 0 |
| i3) Impuesto Sobre Automóviles Nuevos | | | 0 | | | 0 |
| i4) Fondo de Compensación de Repeccos-Intermedios | | | 0 | | | 0 |
| i5) Otros Incentivos Económicos | | | 0 | | | 0 |
| J. Transferencias y Asignaciones | 9,557,422 | -685,916 | 8,871,506 | 8,871,506 | 8,871,506 | -685,916 |
| K. Convenios | 0 | 0 | 0 | 0 | 0 | 0 |
| k1) Otros Convenios y Subsidios | | | 0 | | | 0 |
| L. Otros Ingresos de Libre Disposición (L=l1+l2) | 0 | 0 | 0 | 0 | 0 | 0 |
| l1) Participaciones en Ingresos Locales | | | 0 | | | 0 |
| l2) Otros Ingresos de Libre Disposición | | | 0 | | | 0 |
| I. Total de Ingresos de Libre Disposición (I=A+B+C+D+E+F+G+H+I+J+K+L) | 15,186,211 | 1,107,545 | 16,293,756 | 16,293,756 | 16,293,756 | 1,107,545 |
| Ingresos Excedentes de Ingresos de Libre Disposición | | | | | | 1,107,545 |
| Transferencias Federales Etiquetadas | | | | | | |
| A. Aportaciones (A=a1+a2+a3+a4+a5+a6+a7+a8) | 0 | 0 | 0 | 0 | 0 | 0 |
| a1) Fondo de Aportaciones para la Nómina Educativa y Gasto Operativo | | | 0 | | | 0 |
| a2) Fondo de Aportaciones para los Servicios de Salud | | | 0 | | | 0 |
| a3) Fondo de Aportaciones para la Infraestructura Social | | | 0 | | | 0 |
| a4) Fondo de Aportaciones para el Fortalecimiento de los Municipios y de las Demarcaciones Territoriales del Distrito Federal | | | 0 | | | 0 |
| a5) Fondo de Aportaciones Múltiples | | | 0 | | | 0 |
| a6) Fondo de Aportaciones para la Educación Tecnológica y de Adultos | | | 0 | | | 0 |
| a7) Fondo de Aportaciones para la Seguridad Pública de los Estados y del Distrito Federal | | | 0 | | | 0 |
| a8) Fondo de Aportaciones para el Fortalecimiento de las Entidades Federativas | | | 0 | | | 0 |
| B. Convenios (B=b1+b2+b3+b4) | 0 | 0 | 0 | 0 | 0 | 0 |
| b1) Convenios de Protección Social en Salud | | | 0 | | | 0 |
| b2) Convenios de Descentralización | | | 0 | | | 0 |
| b3) Convenios de Reasignación | | | 0 | | | 0 |
| b4) Otros Convenios y Subsidios | | | 0 | | | 0 |
| C. Fondos Distintos de Aportaciones (C=c1+c2) | 0 | 0 | 0 | 0 | 0 | 0 |
| c1) Fondo para Entidades Federativas y Municipios Productores de Hidrocarburos | | | 0 | | | 0 |
| c2) Fondo Minero | | | 0 | | | 0 |
| D. Transferencias, Asignaciones, Subsidios y Subvenciones, y Pensiones y Jubilaciones | | | 0 | | | 0 |

CASA QUERETANA DE LAS ARTESANIAS (a)
Estado Analítico de Ingresos Detallado - LDF
Del 1 de Enero al 31 de Diciembre de 2025 (b)
(PESOS)

| Concepto (c) | Ingreso | | | | | Diferencia (e) |
|---|--------------|--------------------------------|------------|------------|------------|----------------|
| | Estimado (d) | Ampliaciones/ (Reducciones) | Modificado | Devengado | Recaudado | |
| E. Otras Transferencias Federales Etiquetadas | | | 0 | | | 0 |
| II. Total de Transferencias Federales Etiquetadas (II = A + B + C + D + E) | 0 | 0 | 0 | 0 | 0 | 0 |
| III. Ingresos Derivados de Financiamientos (III = A) | 0 | 0 | 0 | 0 | 0 | 0 |
| A. Ingresos Derivados de Financiamientos | | | 0 | | | 0 |
| IV. Total de Ingresos (IV = I + II + III) | 15,186,211 | 1,107,545 | 16,293,756 | 16,293,756 | 16,293,756 | 1,107,545 |
| Datos Informativos | | | | | | |
| 1. Ingresos Derivados de Financiamientos con Fuente de Pago de Ingresos de Libre Disposición | | | 0 | | | 0 |
| 2. Ingresos Derivados de Financiamientos con Fuente de Pago de Transferencias Federales Etiquetadas | | | 0 | | | 0 |
| 3. Ingresos Derivados de Financiamientos (3 = 1 + 2) | 0 | 0 | 0 | 0 | 0 | 0 |

Bajo protesta de decir verdad declaramos que los Estados Financieros y sus notas, son razonablemente correctos y son responsabilidad del emisor.



L.C. RAFAEL QUESADA LUNA
 CONTADOR



C. GABRIELA CATALINA PRIETO MOROS
 DIRECTORA GENERAL

CASA QUERETANA DE LAS ARTESANIAS (a)
Estado Analítico del Ejercicio del Presupuesto de Egresos Detallado - LDF
Clasificación por Objeto del Gasto (Capítulo y Concepto)
Del 1 de Enero al 31 de Diciembre de 2025 (b)
(PESOS)

| Concepto (c) | Egresos | | | | | Subejercicio (e) |
|---|-------------------|--------------------------------|-------------------|-------------------|-------------------|------------------|
| | Aprobado (d) | Ampliaciones/ (Reducciones) | Modificado | Devengado | Pagado | |
| I. Gasto No Etiquetado (I=A+B+C+D+E+F+G+H+I) | 15,186,211 | 4,189,372 | 19,375,583 | 16,573,641 | 16,277,965 | 2,801,942 |
| A. Servicios Personales (A=a1+a2+a3+a4+a5+a6+a7) | 9,215,358 | -258,223 | 7,957,135 | 7,922,402 | 7,874,397 | 34,733 |
| a1) Remuneraciones al Personal de Carácter Permanente | 3,540,269 | 269,782 | 3,810,041 | 3,810,041 | 3,810,041 | 0 |
| a2) Remuneraciones al Personal de Carácter Transitorio | | | 0 | 0 | 0 | 0 |
| a3) Remuneraciones Adicionales y Especiales | 1,485,158 | -33,457 | 1,451,701 | 1,451,701 | 1,451,701 | 0 |
| a4) Seguridad Social | 984,944 | 157,322 | 1,142,266 | 1,107,532 | 1,059,527 | 34,733 |
| a5) Otras Prestaciones Sociales y Económicas | 1,245,272 | 97,518 | 1,342,790 | 1,342,790 | 1,342,790 | 0 |
| a6) Previsiones | 751,345 | -751,345 | 0 | 0 | 0 | 0 |
| a7) Pago de Estímulos a Servidores Públicos | 208,380 | 1,568 | 210,338 | 210,338 | 210,338 | 0 |
| B. Materiales y Suministros (B=b1+b2+b3+b4+b5+b6+b7+b8+b9) | 2,888,059 | 3,314,241 | 6,202,300 | 5,373,447 | 5,191,967 | 628,852 |
| b1) Materiales de Administración, Emisión de Documentos y Artículos Oficiales | 147,117 | 158,079 | 305,197 | 108,435 | 108,435 | 196,752 |
| b2) Alimentos y Utensilios | 53,045 | 0 | 53,045 | 34,889 | 34,889 | 18,156 |
| b3) Materias Primas y Materiales de Producción y Comercialización | 2,371,400 | 3,012,143 | 5,383,543 | 4,880,064 | 4,698,584 | 503,479 |
| b4) Materiales y Artículos de Construcción y de Reparación | 0 | 6,900 | 6,900 | 6,900 | 6,900 | 0 |
| b5) Productos Químicos, Farmacéuticos y de Laboratorio | | | 0 | 0 | 0 | 0 |
| b6) Combustibles, Lubricantes y Aditivos | 179,611 | 38,669 | 218,280 | 141,100 | 141,100 | 77,180 |
| b7) Vestuario, Blancos, Prendas de Protección y Artículos Deportivos | 116,659 | -9,421 | 107,238 | 86,202 | 86,202 | 21,076 |
| b8) Materiales y Suministros Para Seguridad | | | 0 | 0 | 0 | 0 |
| b9) Herramientas, Refacciones y Accesorios Menores | 20,187 | 107,620 | 128,007 | 116,798 | 116,798 | 12,209 |
| C. Servicios Generales (C=c1+c2+c3+c4+c5+c6+c7+c8+c9) | 3,205,506 | 1,027,700 | 4,233,206 | 2,560,026 | 2,493,714 | 1,673,160 |
| c1) Servicios Básicos | 63,654 | 0 | 63,654 | 51,407 | 51,407 | 12,247 |
| c2) Servicios de Arrendamiento | 106,050 | 81,600 | 187,650 | 149,083 | 149,083 | 38,607 |
| c3) Servicios Profesionales, Científicos, Técnicos y Otros Servicios | 1,787,597 | 532,026 | 2,319,623 | 1,259,366 | 1,230,616 | 1,060,257 |
| c4) Servicios Financieros, Bancarios y Comerciales | 272,136 | -43,884 | 228,252 | 161,030 | 161,030 | 67,223 |
| c5) Servicios de Instalación, Reparación, Mantenimiento y Conservación | 21,218 | 26,424 | 47,642 | 39,370 | 39,370 | 8,272 |
| c6) Servicios de Comunicación Social y Publicidad | | | 0 | 0 | 0 | 0 |
| c7) Servicios de Traslado y Viajes | 180,354 | 429,286 | 609,640 | 192,726 | 192,726 | 416,914 |
| c8) Servicios Oficiales | 530,450 | -28,667 | 501,783 | 450,083 | 450,083 | 51,700 |
| c9) Otros Servicios Generales | 244,007 | 30,915 | 274,922 | 256,961 | 219,400 | 17,961 |
| D. Transferencias, Asignaciones, Subsidios y Otras Ayudas (D=d1+d2+d3+d4+d5+d6+d7+d8+d9) | 877,288 | -97,570 | 779,718 | 717,766 | 717,766 | 61,952 |
| d1) Transferencias Internas y Asignaciones al Sector Público | | | 0 | 0 | 0 | 0 |
| d2) Transferencias al Resto del Sector Público | | | 0 | 0 | 0 | 0 |
| d3) Subsidios y Subvenciones | | | 0 | 0 | 0 | 0 |
| d4) Ayudas Sociales | 159,135 | 0 | 159,135 | 97,183 | 97,183 | 61,952 |
| d5) Pensiones y Jubilaciones | 718,153 | -97,570 | 620,583 | 620,583 | 620,583 | 0 |
| d6) Transferencias a Fideicomisos, Mandatos y Otros Análogos | | | 0 | 0 | 0 | 0 |
| d7) Transferencias a la Seguridad Social | | | 0 | 0 | 0 | 0 |
| d8) Donativos | | | 0 | 0 | 0 | 0 |
| d9) Transferencias al Exterior | | | 0 | 0 | 0 | 0 |
| E. Bienes Muebles, Inmuebles e Intangibles (E=e1+e2+e3+e4+e5+e6+e7+e8+e9) | 0 | 203,224 | 203,224 | 0 | 0 | 203,224 |
| e1) Mobiliario y Equipo de Administración | 0 | 163,601 | 163,601 | 0 | 0 | 163,601 |
| e2) Mobiliario y Equipo Educativo y Recreativo | 0 | 39,623 | 39,623 | 0 | 0 | 39,623 |
| e3) Equipo e Instrumental Médico y de Laboratorio | | | 0 | 0 | 0 | 0 |
| e4) Vehículos y Equipo de Transporte | | | 0 | 0 | 0 | 0 |
| e5) Equipo de Defensa y Seguridad | | | 0 | 0 | 0 | 0 |
| e6) Maquinaria, Otros Equipos y Herramientas | | | 0 | 0 | 0 | 0 |
| e7) Activos Biológicos | | | 0 | 0 | 0 | 0 |
| e8) Bienes Inmuebles | | | 0 | 0 | 0 | 0 |
| e9) Activos Intangibles | | | 0 | 0 | 0 | 0 |
| F. Inversión Pública (F=f1+f2+f3) | 0 | 0 | 0 | 0 | 0 | 0 |
| f1) Obra Pública en Bienes de Dominio Público | | | 0 | 0 | 0 | 0 |
| f2) Obra Pública en Bienes Propios | | | 0 | 0 | 0 | 0 |
| f3) Proyectos Productivos y Acciones de Fomento | | | 0 | 0 | 0 | 0 |
| G. Inversiones Financieras y Otras Provisiones (G=g1+g2+g3+g4+g5+g6+g7) | 0 | 0 | 0 | 0 | 0 | 0 |
| g1) Inversiones Para el Fomento de Actividades Productivas | | | 0 | 0 | 0 | 0 |
| g2) Acciones y Participaciones de Capital | | | 0 | 0 | 0 | 0 |
| g3) Compra de Títulos y Valores | | | 0 | 0 | 0 | 0 |
| g4) Concesión de Préstamos | | | 0 | 0 | 0 | 0 |
| g5) Inversiones en Fideicomisos, Mandatos y Otros Análogos | | | 0 | 0 | 0 | 0 |
| Fideicomiso de Desastres Naturales (Informativo) | | | 0 | 0 | 0 | 0 |
| g6) Otras Inversiones Financieras | | | 0 | 0 | 0 | 0 |
| g7) Provisiones para Contingencias y Otras Erogaciones Especiales | | | 0 | 0 | 0 | 0 |
| H. Participaciones y Aportaciones (H=h1+h2+h3) | 0 | 0 | 0 | 0 | 0 | 0 |
| h1) Participaciones | | | 0 | 0 | 0 | 0 |
| h2) Aportaciones | | | 0 | 0 | 0 | 0 |
| h3) Convenios | | | 0 | 0 | 0 | 0 |
| I. Deuda Pública (I=i1+i2+i3+i4+i5+i6+i7) | 0 | 0 | 0 | 0 | 0 | 0 |
| i1) Amortización de la Deuda Pública | | | 0 | 0 | 0 | 0 |
| i2) Intereses de la Deuda Pública | | | 0 | 0 | 0 | 0 |
| i3) Comisiones de la Deuda Pública | | | 0 | 0 | 0 | 0 |
| i4) Gastos de la Deuda Pública | | | 0 | 0 | 0 | 0 |
| i5) Costo por Coberturas | | | 0 | 0 | 0 | 0 |
| i6) Apoyos Financieros | | | 0 | 0 | 0 | 0 |
| i7) Adeudos de Ejercicios Fiscales Anteriores (ADEFAS) | | | 0 | 0 | 0 | 0 |

CASA QUERETANA DE LAS ARTESANÍAS (a)
Estado Analítico del Ejercicio del Presupuesto de Egresos Detallado - LDF
Clasificación por Objeto del Gasto (Capítulo y Concepto)
Del 1 de Enero al 31 de Diciembre de 2025 (b)
(PESOS)

| Concepto (c) | Egresos | | | | | Subejercicio (e) |
|---|-------------------|--------------------------------|-------------------|-------------------|-------------------|------------------|
| | Aprobado (d) | Ampliaciones/ (Reducciones) | Modificado | Devengado | Pagado | |
| I. Gasto Etiquetado (II=A+B+C+D+E+F+G+H+I) | 0 | 0 | 0 | 0 | 0 | 0 |
| A. Servicios Personales (A=a1+a2+a3+a4+a5+a6+a7) | 0 | 0 | 0 | 0 | 0 | 0 |
| a1) Remuneraciones al Personal de Carácter Permanente | 0 | 0 | 0 | 0 | 0 | 0 |
| a2) Remuneraciones al Personal de Carácter Transitorio | 0 | 0 | 0 | 0 | 0 | 0 |
| a3) Remuneraciones Adicionales y Especiales | 0 | 0 | 0 | 0 | 0 | 0 |
| a4) Seguridad Social | 0 | 0 | 0 | 0 | 0 | 0 |
| a5) Otras Prestaciones Sociales y Económicas | 0 | 0 | 0 | 0 | 0 | 0 |
| a6) Previsiones | 0 | 0 | 0 | 0 | 0 | 0 |
| a7) Pago de Estímulos a Servidores Públicos | 0 | 0 | 0 | 0 | 0 | 0 |
| B. Materiales y Suministros (B=b1+b2+b3+b4+b5+b6+b7+b8+b9) | 0 | 0 | 0 | 0 | 0 | 0 |
| b1) Materiales de Administración, Emisión de Documentos y Artículos Oficiales | 0 | 0 | 0 | 0 | 0 | 0 |
| b2) Alimentos y Utensilios | 0 | 0 | 0 | 0 | 0 | 0 |
| b3) Materias Primas y Materiales de Producción y Comercialización | 0 | 0 | 0 | 0 | 0 | 0 |
| b4) Materiales y Artículos de Construcción y de Reparación | 0 | 0 | 0 | 0 | 0 | 0 |
| b5) Productos Químicos, Farmacéuticos y de Laboratorio | 0 | 0 | 0 | 0 | 0 | 0 |
| b6) Combustibles, Lubricantes y Aditivos | 0 | 0 | 0 | 0 | 0 | 0 |
| b7) Vestuario, Blancos, Prendas de Protección y Artículos Deportivos | 0 | 0 | 0 | 0 | 0 | 0 |
| b8) Materiales y Suministros Para Seguridad | 0 | 0 | 0 | 0 | 0 | 0 |
| b9) Herramientas, Retenciones y Accesorios Menores | 0 | 0 | 0 | 0 | 0 | 0 |
| C. Servicios Generales (C=c1+c2+c3+c4+c5+c6+c7+c8+c9) | 0 | 0 | 0 | 0 | 0 | 0 |
| c1) Servicios Básicos | 0 | 0 | 0 | 0 | 0 | 0 |
| c2) Servicios de Arrendamiento | 0 | 0 | 0 | 0 | 0 | 0 |
| c3) Servicios Profesionales, Científicos, Técnicos y Otros Servicios | 0 | 0 | 0 | 0 | 0 | 0 |
| c4) Servicios Financieros, Bancarios y Comerciales | 0 | 0 | 0 | 0 | 0 | 0 |
| c5) Servicios de Instalación, Reparación, Mantenimiento y Conservación | 0 | 0 | 0 | 0 | 0 | 0 |
| c6) Servicios de Comunicación Social y Publicidad | 0 | 0 | 0 | 0 | 0 | 0 |
| c7) Servicios de Tratado y Viáticos | 0 | 0 | 0 | 0 | 0 | 0 |
| c8) Servicios Oficiales | 0 | 0 | 0 | 0 | 0 | 0 |
| c9) Otros Servicios Generales | 0 | 0 | 0 | 0 | 0 | 0 |
| D. Transferencias, Asignaciones, Subsidios y Otras Ayudas (D=d1+d2+d3+d4+d5+d6+d7+d8+d9) | 0 | 0 | 0 | 0 | 0 | 0 |
| d1) Transferencias Internas y Asignaciones al Sector Público | 0 | 0 | 0 | 0 | 0 | 0 |
| d2) Transferencias al Resto del Sector Público | 0 | 0 | 0 | 0 | 0 | 0 |
| d3) Subsidios y Subvenciones | 0 | 0 | 0 | 0 | 0 | 0 |
| d4) Ayudas Sociales | 0 | 0 | 0 | 0 | 0 | 0 |
| d5) Pensiones y Jubilaciones | 0 | 0 | 0 | 0 | 0 | 0 |
| d6) Transferencias a Fideicomisos, Mandatos y Otros Análogos | 0 | 0 | 0 | 0 | 0 | 0 |
| d7) Transferencias a la Seguridad Social | 0 | 0 | 0 | 0 | 0 | 0 |
| d8) Donativos | 0 | 0 | 0 | 0 | 0 | 0 |
| d9) Transferencias al Exterior | 0 | 0 | 0 | 0 | 0 | 0 |
| E. Bienes Muebles, Inmuebles o Intangibles (E=e1+e2+e3+e4+e5+e6+e7+e8+e9) | 0 | 0 | 0 | 0 | 0 | 0 |
| e1) Mobiliario y Equipo de Administración | 0 | 0 | 0 | 0 | 0 | 0 |
| e2) Mobiliario y Equipo Educativo y Recreativo | 0 | 0 | 0 | 0 | 0 | 0 |
| e3) Equipo e Instrumental Médico y de Laboratorio | 0 | 0 | 0 | 0 | 0 | 0 |
| e4) Vehículos y Equipo de Transporte | 0 | 0 | 0 | 0 | 0 | 0 |
| e5) Equipo de Defensa y Seguridad | 0 | 0 | 0 | 0 | 0 | 0 |
| e6) Maquinaria, Otros Equipos y Herramientas | 0 | 0 | 0 | 0 | 0 | 0 |
| e7) Activos Biológicos | 0 | 0 | 0 | 0 | 0 | 0 |
| e8) Bienes Inmuebles | 0 | 0 | 0 | 0 | 0 | 0 |
| e9) Activos Intangibles | 0 | 0 | 0 | 0 | 0 | 0 |
| F. Inversión Pública (F=f1+f2+f3) | 0 | 0 | 0 | 0 | 0 | 0 |
| f1) Obra Pública en Bienes de Dominio Público | 0 | 0 | 0 | 0 | 0 | 0 |
| f2) Obra Pública en Bienes Propios | 0 | 0 | 0 | 0 | 0 | 0 |
| f3) Proyectos Productivos y Acciones de Fomento | 0 | 0 | 0 | 0 | 0 | 0 |
| G. Inversiones Financieras y Otras Provisiones (G=g1+g2+g3+g4+g5+g6+g7) | 0 | 0 | 0 | 0 | 0 | 0 |
| g1) Inversiones Para el Fomento de Actividades Productivas | 0 | 0 | 0 | 0 | 0 | 0 |
| g2) Acciones y Participaciones de Capital | 0 | 0 | 0 | 0 | 0 | 0 |
| g3) Compra de Títulos y Valores | 0 | 0 | 0 | 0 | 0 | 0 |
| g4) Concesión de Prestamos | 0 | 0 | 0 | 0 | 0 | 0 |
| g5) Inversiones en Fideicomisos, Mandatos y Otros Análogos | 0 | 0 | 0 | 0 | 0 | 0 |
| Fideicomiso de Desastres Naturales (Informativo) | 0 | 0 | 0 | 0 | 0 | 0 |
| g6) Otras Inversiones Financieras | 0 | 0 | 0 | 0 | 0 | 0 |
| g7) Provisiones para Contingencias y Otras erogaciones Especiales | 0 | 0 | 0 | 0 | 0 | 0 |
| H. Participaciones y Aportaciones (H=h1+h2+h3) | 0 | 0 | 0 | 0 | 0 | 0 |
| h1) Participaciones | 0 | 0 | 0 | 0 | 0 | 0 |
| h2) Aportaciones | 0 | 0 | 0 | 0 | 0 | 0 |
| h3) Convenios | 0 | 0 | 0 | 0 | 0 | 0 |
| I. Deuda Pública (I=i1+i2+i3+i4+i5+i6+i7) | 0 | 0 | 0 | 0 | 0 | 0 |
| i1) Amortización de la Deuda Pública | 0 | 0 | 0 | 0 | 0 | 0 |
| i2) Intereses de la Deuda Pública | 0 | 0 | 0 | 0 | 0 | 0 |
| i3) Comisiones de la Deuda Pública | 0 | 0 | 0 | 0 | 0 | 0 |
| i4) Gastos de la Deuda Pública | 0 | 0 | 0 | 0 | 0 | 0 |
| i5) Costo por Coberturas | 0 | 0 | 0 | 0 | 0 | 0 |
| i6) Apoyos Financieros | 0 | 0 | 0 | 0 | 0 | 0 |
| i7) Adeudos de Ejercicios Fiscales Anteriores (ADEFAS) | 0 | 0 | 0 | 0 | 0 | 0 |
| III. Total de Egresos (III = I + II) | 15,186,211 | 4,189,372 | 19,375,583 | 16,573,641 | 16,277,905 | 2,801,942 |

Bajo protesta de decir verdad declaramos que los Estados Financieros y sus notas, son razonablemente correctos y son responsabilidad del emisor.

N. C. RAFAEL GUERRA JUANA
COMISARIO

C. GABRIELA CATALINA PRIETO MOROS
DIRECTORA GENERAL

CASA QUERETANA DE LAS ARTESANIAS (a)
Estado Analítico del Ejercicio del Presupuesto de Egresos Detallado - LDF
Clasificación Funcional (Finalidad y Función)
Del 1 de Enero al 31 de Diciembre de 2025 (b)
(PESOS)

| Concepto (c) | Egresos | | | | | Subejercicio (e) |
|---|--------------|--------------------------------|------------|------------|------------|------------------|
| | Aprobado (d) | Ampliaciones/ (Reducciones) | Modificado | Devengado | Pagado | |
| I. Gasto No Etiquetado (I=A+B+C+D) | 15,186,211 | 4,189,372 | 19,375,583 | 16,573,641 | 16,277,965 | 2,801,942 |
| A. Gobierno (A=a1+a2+a3+a4+a5+a6+a7+a8) | 0 | 0 | 0 | 0 | 0 | 0 |
| a1) Legislación | | | 0 | | | 0 |
| a2) Justicia | | | 0 | | | 0 |
| a3) Coordinación de la Política de Gobierno | | | 0 | | | 0 |
| a4) Relaciones Exteriores | | | 0 | | | 0 |
| a5) Asuntos Financieros y Hacendarios | | | 0 | | | 0 |
| a6) Seguridad Nacional | | | 0 | | | 0 |
| a7) Asuntos de Orden Público y de Seguridad Interior | | | 0 | | | 0 |
| a8) Otros Servicios Generales | | | 0 | | | 0 |
| B. Desarrollo Social (B=b1+b2+b3+b4+b5+b6+b7) | 0 | 0 | 0 | 0 | 0 | 0 |
| b1) Protección Ambiental | | | 0 | | | 0 |
| b2) Vivienda y Servicios a la Comunidad | | | 0 | | | 0 |
| b3) Salud | | | 0 | | | 0 |
| b4) Recreación, Cultura y Otras Manifestaciones Sociales | | | 0 | | | 0 |
| b5) Educación | | | 0 | | | 0 |
| b6) Protección Social | | | 0 | | | 0 |
| b7) Otros Asuntos Sociales | | | 0 | | | 0 |
| C. Desarrollo Económico (C=c1+c2+c3+c4+c5+c6+c7+c8+c9) | 15,186,211 | 4,189,372 | 19,375,583 | 16,573,641 | 16,277,965 | 2,801,942 |
| c1) Asuntos Económicos, Comerciales y Laborales en General | 15,186,211 | 4,189,372 | 19,375,583 | 16,573,641 | 16,277,965 | 2,801,942 |
| c2) Agropecuaria, Silvicultura, Pesca y Caza | | | 0 | | | 0 |
| c3) Combustibles y Energía | | | 0 | | | 0 |
| c4) Minería, Manufacturas y Construcción | | | 0 | | | 0 |
| c5) Transporte | | | 0 | | | 0 |
| c6) Comunicaciones | | | 0 | | | 0 |
| c7) Turismo | | | 0 | | | 0 |
| c8) Ciencia, Tecnología e Innovación | | | 0 | | | 0 |
| c9) Otras Industrias y Otros Asuntos Económicos | | | 0 | | | 0 |
| D. Otras No Clasificadas en Funciones Anteriores (D=d1+d2+d3+d4) | 0 | 0 | 0 | 0 | 0 | 0 |
| d1) Transacciones de la Deuda Pública / Costo Financiero de la Deuda | | | 0 | | | 0 |
| d2) Transferencias, Participaciones y Aportaciones Entre Diferentes Niveles y Ordenes de Gobierno | | | 0 | | | 0 |
| d3) Saneamiento del Sistema Financiero | | | 0 | | | 0 |
| d4) Adeudos de Ejercicios Fiscales Anteriores | | | 0 | | | 0 |
| II. Gasto Etiquetado (II=A+B+C+D) | 0 | 0 | 0 | 0 | 0 | 0 |
| A. Gobierno (A=a1+a2+a3+a4+a5+a6+a7+a8) | 0 | 0 | 0 | 0 | 0 | 0 |
| a1) Legislación | | | 0 | | | 0 |
| a2) Justicia | | | 0 | | | 0 |
| a3) Coordinación de la Política de Gobierno | | | 0 | | | 0 |
| a4) Relaciones Exteriores | | | 0 | | | 0 |
| a5) Asuntos Financieros y Hacendarios | | | 0 | | | 0 |
| a6) Seguridad Nacional | | | 0 | | | 0 |
| a7) Asuntos de Orden Público y de Seguridad Interior | | | 0 | | | 0 |
| a8) Otros Servicios Generales | | | 0 | | | 0 |
| B. Desarrollo Social (B=b1+b2+b3+b4+b5+b6+b7) | 0 | 0 | 0 | 0 | 0 | 0 |
| b1) Protección Ambiental | | | 0 | | | 0 |
| b2) Vivienda y Servicios a la Comunidad | | | 0 | | | 0 |
| b3) Salud | | | 0 | | | 0 |
| b4) Recreación, Cultura y Otras Manifestaciones Sociales | | | 0 | | | 0 |
| b5) Educación | | | 0 | | | 0 |
| b6) Protección Social | | | 0 | | | 0 |
| b7) Otros Asuntos Sociales | | | 0 | | | 0 |
| C. Desarrollo Económico (C=c1+c2+c3+c4+c5+c6+c7+c8+c9) | 0 | 0 | 0 | 0 | 0 | 0 |
| c1) Asuntos Económicos, Comerciales y Laborales en General | | | 0 | | | 0 |
| c2) Agropecuaria, Silvicultura, Pesca y Caza | | | 0 | | | 0 |
| c3) Combustibles y Energía | | | 0 | | | 0 |
| c4) Minería, Manufacturas y Construcción | | | 0 | | | 0 |
| c5) Transporte | | | 0 | | | 0 |
| c6) Comunicaciones | | | 0 | | | 0 |
| c7) Turismo | | | 0 | | | 0 |
| c8) Ciencia, Tecnología e Innovación | | | 0 | | | 0 |
| c9) Otras Industrias y Otros Asuntos Económicos | | | 0 | | | 0 |

CASA QUERETANA DE LAS ARTESANIAS (a)
 Estado Analítico del Ejercicio del Presupuesto de Egresos Detallado - LDF
 Clasificación Funcional (Finalidad y Función)
 Del 1 de Enero al 31 de Diciembre de 2015 (b)
 (PESOS)

| Concepto (c) | Egresos | | | | | Subejercicio (e) |
|---|--------------|--------------------------------|------------|------------|------------|------------------|
| | Aprobado (d) | Ampliaciones/ (Reducciones) | Modificado | Devengado | Pagado | |
| D. Otras No Clasificadas en Funciones Anteriores (D=d1+d2+d3+d4) | 0 | 0 | 0 | 0 | 0 | 0 |
| d1) Transacciones de la Deuda Publica / Costo Financiero de la Deuda | | | 0 | | | 0 |
| d2) Transferencias, Participaciones y Aportaciones Entre Diferentes Niveles y Ordenes de Gobierno | | | 0 | | | 0 |
| d3) Saneamiento del Sistema Financiero | | | 0 | | | 0 |
| d4) Adeudos de Ejercicios Fiscales Anteriores | | | 0 | | | 0 |
| III. Total de Egresos (III = I + II) | 15,188,211 | 4,189,372 | 19,375,583 | 16,573,641 | 16,277,905 | 2,801,942 |

Bajo protesta de decir verdad declaramos que los Estados Financieros y sus notas, son razonablemente correctos y son responsabilidad del emisor.



L.C. RAFAEL QUESADA GONZALES
CONTADOR



C. GABRIELA CATALINA PRIETO MORCOS
DIRECTORA GENERAL

CASA QUERETANA DE LAS ARTESANIAS (a)
Estado Analítico del Ejercicio del Presupuesto de Egresos Detallado - LDF
Clasificación de Servicios Personales por Categoría
Del 1 de Enero al 31 de Diciembre de 2025 (b)
(PESOS)

| Concepto (c) | Egresos | | | | | Subejercicio (e) |
|---|------------------|--------------------------------|------------------|------------------|------------------|------------------|
| | Aprobado (d) | Ampliaciones/ (Reducciones) | Modificado | Devengado | Pagado | |
| I. Gasto No Etiquetado (I=A+B+C+D+E+F) | 8,215,358 | -258,223 | 7,957,135 | 7,922,402 | 7,874,397 | 34,733 |
| A. Personal Administrativo y de Servicio Público | 8,215,358 | -258,223 | 7,957,135 | 7,922,402 | 7,874,397 | 34,733 |
| B. Magisterio | 0 | 0 | 0 | 0 | 0 | 0 |
| C. Servicios de Salud (C=c1+c2) c1) Personal Administrativo c2) Personal Médico, Paramédico y afin | 0 | 0 | 0 | 0 | 0 | 0 |
| D. Seguridad Pública | 0 | 0 | 0 | 0 | 0 | 0 |
| E. Gastos asociados a la implementación de nuevas leyes federales o reformas a las mismas (E = e1 + e2) e1) Nombre del Programa o Ley 1 e2) Nombre del Programa o Ley 2 | 0 | 0 | 0 | 0 | 0 | 0 |
| F. Sentencias laborales definitivas | 0 | 0 | 0 | 0 | 0 | 0 |
| II. Gasto Etiquetado (II=A+B+C+D+E+F) | 0 | 0 | 0 | 0 | 0 | 0 |
| A. Personal Administrativo y de Servicio Público | 0 | 0 | 0 | 0 | 0 | 0 |
| B. Magisterio | 0 | 0 | 0 | 0 | 0 | 0 |
| C. Servicios de Salud (C=c1+c2) c1) Personal Administrativo c2) Personal Médico, Paramédico y afin | 0 | 0 | 0 | 0 | 0 | 0 |
| D. Seguridad Pública | 0 | 0 | 0 | 0 | 0 | 0 |
| E. Gastos asociados a la implementación de nuevas leyes federales o reformas a las mismas (E = e1 + e2) e1) Nombre del Programa o Ley 1 e2) Nombre del Programa o Ley 2 | 0 | 0 | 0 | 0 | 0 | 0 |
| F. Sentencias laborales definitivas | 0 | 0 | 0 | 0 | 0 | 0 |
| III. Total del Gasto en Servicios Personales (III = I + II) | 8,215,358 | -258,223 | 7,957,135 | 7,922,402 | 7,874,397 | 34,733 |

Bajo protesta de decir verdad declaramos que los Estados Financieros y sus notas, son razonablemente correctos y son responsabilidad del emisor.

 L.C. RAFAEL QUÉSADA LUNA
 CONTADOR

 C. GABRIELA CATALINA PRIETO MOROS
 DIRECTORA GENERAL

CASA QUERETANA DE LAS ARTESANÍAS (a)
Guía de Cumplimiento de la Ley de Disciplina Financiera de las Entidades Federativas y Municipios
Del 1 de Enero al 31 de Diciembre de 2025 (b)

| Indicadores de Observancia (c) | Implementación | | Resultado | Fundamento (h) | Comentarios (i) |
|---|-------------------------------|------------------------------------|-------------------------------|----------------------------------|-----------------|
| | SI | NO | | | |
| | Mecanismo de Verificación (d) | Fecha estimada de cumplimiento (e) | | | |
| | | Monto o valor (f) | Unidad (pesos/porcentaje) (g) | | |
| INDICADORES PRESUPUESTARIOS | | | | | |
| A. INDICADORES CUANTITATIVOS | | | | | |
| 1 Balance Presupuestario Sostenible (j) | | | | | |
| a. Propuesta | | 25/09/2024 | pesos | Art. 6 y 19 de la LDF | |
| b. Estimada/Aprobado | | 23/12/2024 | pesos | Art. 6 y 19 de la LDF | |
| c. Devengado | | 31/12/2025 | 1,987,204.42 | Art. 6 y 19 de la LDF | |
| 2 Balance Presupuestario de Recursos Disponibles Sostenible (k) | | | | | |
| a. Propuesta | | 25/09/2024 | pesos | Art. 6 y 19 de la LDF | |
| b. Estimada/Aprobado | | 23/12/2024 | pesos | Art. 6 y 19 de la LDF | |
| c. Devengado | | 31/12/2025 | \$ 1,987,204.42 | Art. 6 y 19 de la LDF | |
| 3 Financiamiento Neto dentro del Techo de Financiamiento Neto (l) | | | | | |
| a. Propuesta | | N/A | 0 | Art. 6, 19 y 45 de la LDF | |
| b. Estimada | | N/A | 0 | Art. 6, 19 y 45 de la LDF | |
| c. Devengado | | N/A | 0 | Art. 6, 19 y 45 de la LDF | |
| 4 Recursos destinados a la atención de desastres naturales | | | | | |
| a. Asignación al fideicomiso para desastres naturales (m) | | | | | |
| a. 1 Aprobado | | N/A | 0 | Art. 9 de la LDF | |
| a. 2 Pagado | | N/A | 0 | Art. 9 de la LDF | |
| b. Aportación prometida realizada por la Entidad Federativa durante los 5 ejercicios previos, para infraestructura dañada por desastres naturales (n) | | N/A | 0 | Art. 9 de la LDF | |
| c. Saldo del fideicomiso para desastres naturales (o) | | N/A | 0 | Art. 9 de la LDF | |
| d. Costo promedio de los últimos 5 ejercicios de la reconstrucción de infraestructura dañada por desastres naturales (p) | | N/A | 0 | Art. 9 de la LDF | |
| 5 Techo para servicios personales (q) | | | | | |
| a. Asignación en el Presupuesto de Egresos | | 31/12/2025 | \$ 8,215,358 | Art. 10 y 21 de la LDF | |
| b. Devengado | | 31/12/2025 | \$ 7,922,402 | Art. 13 (frac. V y 21 de la LDF) | |
| 6 Previsiones de gasto para compromisos de pago derivados de APPs (r) | | | | | |
| a. Asignación en el Presupuesto de Egresos | | N/A | 0 | Art. 11 y 21 de la LDF | |
| 7 Techo de ADEFAS para el ejercicio fiscal (s) | | | | | |
| a. Propuesta | | N/A | 0 | Art. 12 y 20 de la LDF | |
| b. Aprobado | | N/A | 0 | Art. 12 y 20 de la LDF | |
| c. Devengado | | N/A | 0 | Art. 12 y 20 de la LDF | |

| B. INDICADORES CUALITATIVOS | | | | | | |
|---|--|---|------------|----|--------------|-----------------------------------|
| 1 Iniciativa de Ley de Ingresos y Proyecto de Presupuesto de Egresos | | | | | | |
| a. | Objetivos anuales, estrategias y metas para el ejercicio fiscal (f) | Iniciativa de Ley de Ingresos y Proyecto de Presupuesto de Egresos | N/A | 0 | N/A | Art. 5 y 18 de la LDF |
| b. | Proyecciones de ejercicios posteriores (u) | Iniciativa de Ley de Ingresos y Proyecto de Presupuesto de Egresos / Formatos 7 a) y b) | N/A | 0 | N/A | Art. 5 y 18 de la LDF |
| c. | Descripción de riesgos relevantes y propuestas de acción para enfrentarlos (v) | Iniciativa de Ley de Ingresos y Proyecto de Presupuesto de Egresos | N/A | 0 | N/A | Art. 5 y 18 de la LDF |
| d. | Resultados de ejercicios fiscales anteriores y el ejercicio fiscal en cuestión (w) | Iniciativa de Ley de Ingresos y Proyecto de Presupuesto de Egresos / Formatos 7 c) y d) | N/A | 0 | N/A | Art. 5 y 18 de la LDF |
| e. | Estudio actuarial de las pensiones de sus trabajadores (x) | Proyecto de Presupuesto de Egresos / Formato 8 | 31/12/2025 | 0 | Pesos | Art. 5 y 18 de la LDF |
| 2 Balance Presupuestario de Recursos Disponibles, en caso de ser negativo | | | | | | |
| a. | Razones excepcionales que justifican el Balance Presupuestario de Recursos Disponibles negativo (y) | Iniciativa de Ley de Ingresos o Proyecto de Presupuesto de Egresos | N/A | 0 | N/A | Art. 6 y 19 de la LDF |
| b. | Fuente de recursos para cubrir el Balance Presupuestario de Recursos Disponibles negativo (z) | Iniciativa de Ley de Ingresos o Proyecto de Presupuesto de Egresos | N/A | 0 | N/A | Art. 6 y 19 de la LDF |
| c. | Número de ejercicios fiscales y acciones necesarias para cubrir el Balance Presupuestario de Recursos Disponibles negativo (aa) | Iniciativa de Ley de Ingresos o Proyecto de Presupuesto de Egresos | N/A | 0 | N/A | Art. 6 y 19 de la LDF |
| d. | Informes Trimestrales sobre el avance de las acciones para recuperar el Balance Presupuestario de Recursos Disponibles (bb) | Reporte Trim. y Cuenta Pública | N/A | 0 | N/A | Art. 6 y 19 de la LDF |
| 3 Servicios Personales | | | | | | |
| a. | Remuneraciones de los servidores públicos (cc) | Proyecto de Presupuesto | 18/10/2024 | 0 | Pesos | Art. 10 y 21 de la LDF |
| b. | Previsiones salariales y económicas para cubrir incrementos salariales, creación de plazas y otros (dd) | Proyecto de Presupuesto | 18/10/2024 | 0 | Pesos | Art. 10 y 21 de la LDF |
| INDICADORES DEL EJERCICIO PRESUPUESTARIO | | | | | | |
| A. INDICADORES CUANTITATIVOS | | | | | | |
| 1 Ingresos Excedentes derivados de Ingresos de Libre Disposición | | | | | | |
| a. | Monto de Ingresos Excedentes derivados de ILD (ee) | Cuenta Pública / Formato 5 | 31/12/2025 | \$ | 1,107,544.85 | Art. 14 y 21 de la LDF |
| b. | Monto de Ingresos Excedentes derivados de ILD destinados al fin del A. 14, fracción I de la LDF (ff) | Cuenta Pública | N/A | 0 | N/A | Art. 14 y 21 de la LDF |
| c. | Monto de Ingresos Excedentes derivados de ILD destinados al fin del A. 14, fracción II, a) de la LDF (gg) | Cuenta Pública | N/A | 0 | N/A | Art. 14 y 21 de la LDF |
| d. | Monto de Ingresos Excedentes derivados de ILD destinados al fin del A. 14, fracción II, b) de la LDF (hh) | Cuenta Pública | N/A | 0 | N/A | Art. 14 y 21 de la LDF |
| e. | Monto de Ingresos Excedentes derivados de ILD destinados al fin del artículo noveno transitorio de la LDF (ii) | Cuenta Pública | N/A | 0 | N/A | Art. Noveno Transitorio de la LDF |
| f. | Monto de Ingresos Excedentes derivados de ILD destinados al fin señalado por el Artículo 14, párrafo segundo y en el artículo 21 y Noveno Transitorio de la LDF (jj) | Cuenta Pública | N/A | 0 | N/A | Art. 14 y 21 de la LDF |
| g. | Monto de Ingresos Excedentes derivados de ILD en un nivel de endeudamiento sostenible de acuerdo al Sistema de Metas hasta por el 5% de los recursos para cubrir el Gasto Comente (kk) | Cuenta Pública | N/A | 0 | N/A | Art. 14 y 21 de la LDF |

| B. INDICADORES CUALITATIVOS | | | | | | | | | |
|------------------------------|---|---|-----|---|-----|----------------------------------|--|--|--|
| 1 | Analisis Costo-Beneficio para programas o proyectos de inversion mayores a 10 millones de UDIS (jj) | Página de internet de la Secretaría de Finanzas o Tesorería Municipal | N/A | 0 | N/A | Art. 13 frac. III y 21 de la LDF | | | |
| 2 | Analisis de conveniencia y analisis de transferencia de riesgos de los proyectos APPs (kk) | Página de internet de la Secretaría de Finanzas o Tesorería Municipal | N/A | 0 | N/A | Art. 13 frac. III y 21 de la LDF | | | |
| 3 | Identificación de poblacion objetivo, destino y temporalidad de subsidios (ll) | Página de internet de la Secretaría de Finanzas o Tesorería Municipal | N/A | 0 | N/A | Art. 13 frac. VII y 21 de la LDF | | | |
| INDICADORES DE DEUDA PÚBLICA | | | | | | | | | |
| A. INDICADORES CUANTITATIVOS | | | | | | | | | |
| 1 Obligaciones a Corto Plazo | | | | | | | | | |
| a. | Límite de Obligaciones a Corto Plazo (mm) | | N/A | 0 | N/A | Art. 30 frac. I de la LDF | | | |
| b. | Obligaciones a Corto Plazo (nn) | | N/A | 0 | N/A | Art. 30 frac. I de la LDF | | | |

Bajo protesta de decir verdad declaramos que los Estados Financieros y sus notas, son razonablemente correctos y son responsabilidad del emisor.



L. C. RAFAEL MESA LA JUNA
DIRECTOR GENERAL



C. GABRIELA CATALINA PRIETO MOROS
DIRECTORA GENERAL

CASA QUERETANA DE LAS ARTESANIAS (a)
Informe sobre Estudios Actuariales - LDF
Al 31 de Diciembre de 2025

| | Pensiones y jubilaciones | Salud | Riesgos de trabajo | Invalidez y vida | Otras prestaciones sociales |
|--|----------------------------------|-------|--------------------|------------------|-----------------------------|
| Tipo de Sistema | | | | | |
| Prestación laboral o Fondo general para trabajadores del estado o municipio | Prestación Laboral | | | | |
| Beneficio definido, Contribución definida o Mixto | Beneficio Definido | | | | |
| Población afiliada | | | | | |
| Activos | 12 | | | | |
| Edad máxima | 63 | | | | |
| Edad mínima | 30 | | | | |
| Edad promedio | 46 | | | | |
| Pensionados y Jubilados | 3 | | | | |
| Edad máxima | 76 | | | | |
| Edad mínima | 64 | | | | |
| Edad promedio | 68 | | | | |
| Beneficiarios | | | | | |
| Promedio de años de servicio (trabajadores activos) | 13.99 | | | | |
| Aportación individual al plan de pensión como % del salario | 0.00% | | | | |
| Aportación del ente publico al plan de pensión como % del salario | 100.00% | | | | |
| Crecimiento esperado de los pensionados y jubilados (como %) | 18.96 | | | | |
| Crecimiento esperado de los activos (como %) | 0.00% | | | | |
| Edad de Jubilación o Pensión | 58.68 | | | | |
| Esperanza de vida | 74.50 | | | | |
| Ingresos del Fondo | | | | | |
| Ingresos Anuales al Fondo de Pensiones | 0.00 | | | | |
| Nómina anual | | | | | |
| Activos | 2,587,404.70 | | | | |
| Pensionados y Jubilados | 402,706.85 | | | | |
| Beneficiarios de Pensionados y Jubilados | 0.00 | | | | |
| Monto mensual por pensión | | | | | |
| Máximo | 15,597.37 | | | | |
| Mínimo | 8,631.12 | | | | |
| Promedio | 11,186.30 | | | | |
| Monto de la reserva | 0.00 | | | | |
| Valor presente de las obligaciones | | | | | |
| Pensiones y Jubilaciones en curso de pago | 402,706.85 | | | | |
| Generación actual | 5,047,563.24 | | | | |
| Generaciones futuras | 2,886,877.92 | | | | |
| Valor presente de las contribuciones asociadas a los sueldos futuros de cotización X% | | | | | |
| Generación actual | 280.05% | | | | |
| Generaciones futuras | 160.17% | | | | |
| Valor presente de aportaciones futuras | | | | | |
| Generación actual | 5,047,563.24 | | | | |
| Generaciones futuras | 2,886,877.92 | | | | |
| Otros Ingresos | 0.00 | | | | |
| Déficit/superávit actuarial | | | | | |
| Generación actual | 5,047,563.24 | | | | |
| Generaciones futuras | 2,886,877.92 | | | | |
| Periodo de suficiencia | 11.12 | | | | |
| Año de descapitalización | 2.047 | | | | |
| Tasa de rendimiento | 8.58% | | | | |
| Estudio actuarial | | | | | |
| Año de elaboración del estudio actuarial | 2.024 | | | | |
| Empresa que elaboró el estudio actuarial | JR Valuaciones Actuariales, S.C. | | | | |

Bajo protesta de decir verdad declaramos que los Estados Financieros y sus notas, son razonablemente correctos y son responsabilidad del emisor.

L.C. FABIOLA QUESADA LUNA
CONTADOR

C. GABRIELA CATALINA PRIETO MOROS
DIRECTORA GENERAL

**CASA QUERETANA DE LAS ARTESANÍAS
(CQA)**

**DICTAMEN DEL INFORME DEL EJERCICIO
PRESUPUESTARIO**

AL 31 DE DICIEMBRE DE 2025



INFORME PRESUPUESTARIO DEL AUDITOR INDEPENDIENTE

Al H. Consejo General de la
Casa Queretana de las Artesanías "CQA"

Opinión

Hemos auditado los estados e información presupuestaria de la Casa Queretana de las Artesanías "CQA" (la Entidad), correspondientes al ejercicio comprendido del 1 de enero al 31 de diciembre de 2025, que comprenden el Estado Analítico de Ingresos, el Estado Analítico del Ejercicio del Presupuesto de Egresos en Clasificación por Objeto del Gasto (capítulo y concepto), el Estado Analítico del Ejercicio del Presupuesto de Egresos en Clasificación Económica (por tipo de gasto), el Estado Analítico del Ejercicio del Presupuesto de Egresos en Clasificación Administrativa (por unidad administrativa), el Estado Analítico del Ejercicio del Presupuesto de Egresos en Clasificación Funcional (finalidad y función), el Estado de Endeudamiento Neto, el Estado sobre Intereses de la Deuda y la información Programática con la siguiente desagregación: Gasto por Categoría Programática, Programas y proyectos de inversión e indicadores de resultados, así como los indicadores de postura fiscal y Flujo de Fondos.

En nuestra opinión, los estados e información presupuestaria adjuntos, de la Casa Queretana de las Artesanías "CQA", que se describen en el párrafo anterior, están preparados, en todos los aspectos materiales, de conformidad con las disposiciones establecidas en la Ley General de Contabilidad Gubernamental, las disposiciones normativas emitidas por el Consejo Nacional de Armonización Contable (CONAC), en cuanto al registro y preparación de dichos estados e información financiera presupuestaria, así como con la Ley para el Manejo de los Recursos Públicos del Estado de Querétaro y la Ley de Adquisiciones, Enajenaciones, Arrendamientos y Contratación de Servicios del Estado de Querétaro.

Fundamento de la opinión

Hemos llevado a cabo nuestra auditoría de conformidad con las Normas Internacionales de Auditoría. Nuestras responsabilidades, de acuerdo con estas normas, se describen con más detalle en la sección "Responsabilidades del auditor para la auditoría de los estados presupuestarios" de nuestro informe. Somos independientes de la entidad de conformidad con el Código de Ética Profesional del Instituto Mexicano de Contadores Públicos, A. C. (Código de Ética Profesional), junto con los requerimientos de ética que son aplicables a nuestras auditorías de los estados presupuestarios en México, y hemos cumplido con las demás responsabilidades de ética de conformidad con esos requerimientos y con el Código de Ética Profesional. Consideramos que la evidencia de auditoría que hemos obtenido proporciona una base suficiente y adecuada para nuestra opinión.

Párrafo de énfasis base de preparación y utilización de este informe

Los estados e información financiera presupuestaria adjuntos, fueron preparados para cumplir con los requerimientos normativos gubernamentales a que está sujeta la entidad y para ser integrados en el Reporte de la Cuenta de Pública Estatal, los cuales están presentados en los formatos que para tal efecto fueron establecidos; consecuentemente, éstos pueden no ser apropiados para otra finalidad. Nuestra opinión no se modifica por esta cuestión.

Responsabilidades de la administración y de los encargados del gobierno de la entidad sobre los estados e información financiera presupuestaria

La Administración es responsable de la preparación de los estados presupuestarios adjuntos de conformidad con las disposiciones establecidas en la Ley para el manejo de los Recursos Públicos del Estado de Querétaro; la Ley de Adquisiciones, Enajenaciones, Arrendamientos y Contratación de Servicios del Estado de Querétaro, así como con la Ley General de Contabilidad Gubernamental y las disposiciones normativas emitidas por el Consejo Nacional de Armonización Contable (CONAC), en cuanto al registro y preparación de dichos estados e información financiera presupuestaria, y del control interno que la administración consideró necesario para permitir la preparación de estados presupuestarios libres de incorrección material, debida a fraude o error.

En la preparación de los estados presupuestarios, la administración es responsable de la valoración de la capacidad de la entidad para continuar operando como una entidad en funcionamiento, revelando, en su caso, las cuestiones relativas a la entidad en funcionamiento y utilizando las bases contables aplicables a una entidad en funcionamiento, a menos que la administración tenga la intención de liquidar la entidad o cesar sus operaciones, o bien no exista una alternativa realista.

Los encargados del gobierno de la entidad son responsables de la supervisión del proceso de información presupuestaria de la entidad.

Responsabilidades del auditor sobre la auditoría de los estados e información financiera presupuestaria

Nuestros objetivos son obtener seguridad razonable sobre si los estados presupuestarios en su conjunto se encuentran libres de incorrecciones materiales, debida a fraude o error, y emitir un informe de auditoría que contiene nuestra opinión. Seguridad razonable es un alto nivel de seguridad, pero no es una garantía, de que una auditoría realizada de conformidad con las Normas Internacionales de Auditoría siempre detecte una incorrección material cuando existe. Las incorrecciones pueden deberse a fraude o error y son consideradas materiales si individualmente, o en su conjunto, puede preverse razonablemente que influyan en las decisiones económicas que los usuarios hacen basándose en los estados presupuestarios.

Como parte de una auditoría de conformidad con las Normas Internacionales de Auditoría, aplicamos nuestro juicio profesional y mantenemos una actitud de escepticismo profesional durante toda la auditoría. También:

- Identificamos y evaluamos los riesgos de incorrección material en los estados presupuestarios, debida a fraude o error, diseñamos y aplicamos los procedimientos de auditoría para responder a esos riesgos y obtener evidencia de auditoría suficiente y apropiada para obtener una base para nuestra opinión. El riesgo de no detectar una incorrección material debida a fraude es mayor que en el caso de una incorrección material, ya que el fraude puede implicar colusión, falsificación, manifestaciones intencionalmente erróneas, omisiones intencionales o la anulación del control interno.
- Obtenemos conocimiento del control interno importante para la auditoría con el fin de diseñar los procedimientos de auditoría que consideramos adecuados en las circunstancias, y no con la finalidad de expresar una opinión sobre la eficacia del control interno de la entidad.
- Evaluamos lo apropiado de las políticas contables utilizadas y la razonabilidad de las estimaciones contables, así como las revelaciones hechas por la administración de la entidad.
- Concluimos sobre lo apropiado del uso de la administración de las bases contables aplicables a una entidad en funcionamiento y, con base en la evidencia de auditoría obtenida, concluimos sobre si existe o no una incertidumbre importante relacionada con eventos o con condiciones que pueden originar dudas significativas sobre la capacidad de la entidad para continuar como entidad en funcionamiento. Si concluimos que existe una incertidumbre importante, se nos requiere que llamemos la atención en nuestro informe de auditoría sobre la correspondiente información revelada en los estados presupuestarios o, si dicha revelación es insuficiente, que expresemos una opinión modificada. Nuestras conclusiones se basan en la evidencia de auditoría obtenida hasta la fecha de nuestro informe. Sin embargo, hechos o condiciones futuros pueden ser causa de que la entidad deje de ser una entidad en funcionamiento.

Nos comunicamos con los responsables del gobierno de la entidad en relación, entre otras cuestiones, con el alcance planeado y el momento de realización de la auditoría y los hallazgos importantes de la auditoría, así como cualquier deficiencia significativa en el control interno que identificamos durante nuestra auditoría.

Atentamente,
Alcántara Noria y Cía., S.C.
Miembro de Parker Russell International

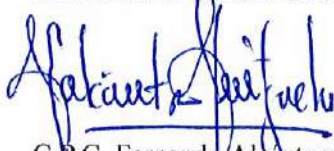

C.P.C. Fernando Alcántara Huitzache
Santiago de Querétaro, Qro., 19 enero 2026.

CASA QUERETANA DE LAS ARTESANIAS
Estado Analítico de Ingresos
Del 1 de Enero al 31 de Diciembre de 2025
(Cifras en Pesos)

| Rubro de Ingresos / Fuente de Financiamiento | Estimado | Ingreso | | | Diferencia |
|---|-------------------|------------------------------|-------------------|-------------------|------------------|
| | | Ampliaciones / (Reducciones) | Modificado | Devengado | |
| Impuestos | 0 | 0 | 0 | 0 | 0 |
| Cuotas y Aportaciones de Seguridad Social | 0 | 0 | 0 | 0 | 0 |
| Contribuciones de Mejoras | 0 | 0 | 0 | 0 | 0 |
| Derechos | 0 | 0 | 0 | 0 | 0 |
| Productos | 0 | 418 | 418 | 418 | 418 |
| Aprovechamientos | 0 | 0 | 0 | 0 | 0 |
| Ingresos por Venta de Bienes, Prestación de Servicios y Otros Ingresos | 5,628,789 | 1,793,043 | 7,421,832 | 7,421,832 | 1,793,043 |
| Participaciones, Aportaciones, Convenios, Incentivos Derivados de la Colaboración Fiscal y Fondos Distintos de Aportaciones | 0 | 0 | 0 | 0 | 0 |
| Transferencias, Asignaciones, Subsidios y Subvenciones, y Pensiones y Jubilaciones | 9,557,422 | -685,916 | 8,871,506 | 8,871,506 | -685,916 |
| Ingresos Derivados de Financiamientos | 0 | 0 | 0 | 0 | 0 |
| Total | 15,186,211 | 1,107,545 | 16,293,756 | 16,293,756 | 1,107,545 |
| Ingresos excedentes | | | | | 1,107,545 |

| Rubro de Ingresos / Fuente de Financiamiento | Estimado | Ingreso | | | Diferencia |
|--|-------------------|------------------------------|-------------------|-------------------|------------------|
| | | Ampliaciones / (Reducciones) | Modificado | Devengado | |
| Ingresos del Poder Ejecutivo Federal o Estatal y de los Municipios | 0 | 0 | 0 | 0 | 0 |
| Impuestos | 0 | 0 | 0 | 0 | 0 |
| Cuotas y Aportaciones de Seguridad Social | 0 | 0 | 0 | 0 | 0 |
| Contribuciones de Mejoras | 0 | 0 | 0 | 0 | 0 |
| Derechos | 0 | 0 | 0 | 0 | 0 |
| Productos | 0 | 0 | 0 | 0 | 0 |
| Aprovechamientos | 0 | 0 | 0 | 0 | 0 |
| Participaciones, Aportaciones, Convenios, Incentivos Derivados de la Colaboración Fiscal y Fondos Distintos de Aportaciones | 0 | 0 | 0 | 0 | 0 |
| Transferencias, Asignaciones, Subsidios y Subvenciones, y Pensiones y Jubilaciones | 0 | 0 | 0 | 0 | 0 |
| Ingresos de los Entes Públicos de los Poderes Legislativo y Judicial, de los Organos Autónomos y del Sector Parastatal o Paramunicipal, así como de las Empresas Públicas del Estado | 15,186,211 | 1,107,545 | 16,293,756 | 16,293,756 | 1,107,545 |
| Cuotas y Aportaciones de Seguridad Social | 0 | 0 | 0 | 0 | 0 |
| Productos | 0 | 418 | 418 | 418 | 418 |
| Ingresos por Venta de Bienes, Prestación de Servicios y Otros Ingresos | 5,628,789 | 1,793,043 | 7,421,832 | 7,421,832 | 1,793,043 |
| Transferencias, Asignaciones, Subsidios y Subvenciones, y Pensiones y Jubilaciones | 9,557,422 | -685,916 | 8,871,506 | 8,871,506 | -685,916 |
| Ingresos derivados de financiamiento | 0 | 0 | 0 | 0 | 0 |
| Ingresos Derivados de Financiamientos | 0 | 0 | 0 | 0 | 0 |
| Total | 15,186,211 | 1,107,545 | 16,293,756 | 16,293,756 | 1,107,545 |
| Ingresos excedentes | | | | | 1,107,545 |

Bajo protesta de decir verdad declaramos que los Estados Financieros y sus Notas son razonablemente correctos y responsabilidad del emisor.

L. C. RAFAEL HERNÁNDEZ GALIÑA
DIRECTOR CONTADOR

E. GABRIELA CATALINA PRIETO MOROS
DIRECTORA GENERAL

CASA QUERETANA DE LAS ARTESANIAS
Estado Analítico del Ejercicio del Presupuesto de Egresos
Clasificación por Objeto del Gasto (Capítulo y Concepto)
Del 1 de Enero al 31 de Diciembre de 2025
(Cifras en Pesos)

| Concepto | Aprobado | Egresos | | | Pagado | Subejercicio |
|---|------------------|--------------------------------|------------------|------------------|------------------|------------------|
| | | Ampliaciones/ (Reducciones) | Modificado | Devengado | | |
| Servicios Personales | 8,215,358 | -255,223 | 7,957,135 | 7,922,402 | 7,874,397 | 34,733 |
| Remuneraciónes al Personal de Carácter Permanente | 3,540,259 | 265,782 | 3,810,041 | 3,810,041 | 3,810,041 | 0 |
| Remuneraciónes al Personal de Carácter Transitorio | 0 | 0 | 0 | 0 | 0 | 0 |
| Remuneraciónes Adicionales y Especiales | 1,485,158 | -33,457 | 1,451,701 | 1,451,701 | 1,451,701 | 0 |
| Seguridad Social | 984,944 | 157,322 | 1,142,266 | 1,107,532 | 1,059,527 | 34,733 |
| Otras Prestaciones Sociales y Económicas | 1,245,272 | 97,518 | 1,342,790 | 1,342,790 | 1,342,790 | 0 |
| Provisiones | 751,345 | -751,345 | 0 | 0 | 0 | 0 |
| Pago de Estímulos a Servidores Públicos | 208,380 | 1,958 | 210,338 | 210,338 | 210,338 | 0 |
| Materiales y Suministros | 2,888,059 | 3,314,241 | 6,202,300 | 5,373,447 | 5,191,967 | 828,852 |
| Materiales de Administración, Emisión de Documentos y Artículos Oficiales | 147,117 | 158,070 | 305,187 | 108,435 | 108,435 | 196,752 |
| Alimentos y Utensilios | 53,045 | 0 | 53,045 | 34,889 | 34,889 | 18,156 |
| Materiales Primas y Materiales de Producción y Comercialización | 2,371,400 | 3,012,143 | 5,383,543 | 4,880,064 | 4,658,584 | 503,479 |
| Materiales y Artículos de Construcción y de Reparación | 0 | 6,960 | 6,960 | 6,960 | 6,960 | 0 |
| Productos Químicos, Farmacéuticos y de Laboratorio | 0 | 0 | 0 | 0 | 0 | 0 |
| Combustibles, Lubricantes y Aditivos | 179,611 | 38,669 | 218,280 | 141,100 | 141,100 | 77,180 |
| Vestuario, Blancos, Prendas de Protección y Artículos Deportivos | 116,699 | -9,421 | 107,278 | 66,202 | 86,202 | 21,076 |
| Materiales y Suministros Para Seguridad | 0 | 0 | 0 | 0 | 0 | 0 |
| Herramientas, Refacciones y Accesorios Menores | 20,187 | 107,820 | 128,007 | 115,798 | 115,798 | 12,209 |
| Servicios Generales | 3,205,506 | 1,027,700 | 4,233,206 | 2,560,026 | 2,493,774 | 1,673,180 |
| Servicios Básicos | 63,654 | 0 | 63,654 | 51,407 | 51,407 | 12,247 |
| Servicios de Arrendamiento | 106,090 | 81,600 | 187,690 | 149,083 | 149,083 | 38,607 |
| Servicios Profesionales, Científicos, Técnicos y Otros Servicios | 1,787,597 | 532,026 | 2,319,623 | 1,259,366 | 1,230,616 | 1,060,257 |
| Servicios Financieros, Bancarios y Comerciales | 272,136 | -43,884 | 228,252 | 161,000 | 161,000 | 67,223 |
| Servicios de Instalación, Reparación, Mantenimiento y Conservación | 21,218 | 26,424 | 47,642 | 39,370 | 39,370 | 8,272 |
| Servicios de Comunicación Social y Publicidad | 0 | 0 | 0 | 0 | 0 | 0 |
| Servicios de Tránsito y Viáticos | 180,354 | 429,286 | 609,640 | 192,726 | 192,726 | 416,914 |
| Servicios Oficiales | 530,450 | -28,667 | 501,783 | 450,083 | 450,083 | 51,700 |
| Otros Servicios Generales | 244,007 | 30,915 | 274,922 | 256,961 | 219,460 | 17,961 |
| Transferencias, Asignaciones, Subsidios y Otras Ayudas | 877,288 | -97,570 | 779,718 | 717,766 | 717,766 | 61,952 |
| Transferencias Internas y Asignaciones al Sector Público | 0 | 0 | 0 | 0 | 0 | 0 |
| Transferencias al Resto del Sector Público | 0 | 0 | 0 | 0 | 0 | 0 |
| Subsidios y Subvenciones | 0 | 0 | 0 | 0 | 0 | 0 |
| Ayudas Sociales | 159,135 | 0 | 159,135 | 97,183 | 97,183 | 61,952 |
| Pensiones y Jubilaciones | 718,153 | -97,570 | 620,583 | 620,583 | 620,583 | 0 |
| Transferencias a Fideicomisos, Mandatos y Otros Análogos | 0 | 0 | 0 | 0 | 0 | 0 |
| Transferencias a la Seguridad Social | 0 | 0 | 0 | 0 | 0 | 0 |
| Donativos | 0 | 0 | 0 | 0 | 0 | 0 |
| Transferencias al Exterior | 0 | 0 | 0 | 0 | 0 | 0 |
| Bienes Muebles, Inmuebles e Intangibles | 0 | 203,224 | 203,224 | 0 | 0 | 203,224 |
| Mobiliario y Equipo de Administración | 0 | 163,601 | 163,601 | 0 | 0 | 163,601 |
| Mobiliario y Equipo Educativo y Recreativo | 0 | 39,623 | 39,623 | 0 | 0 | 39,623 |
| Equipo e Instrumental Médico y de Laboratorio | 0 | 0 | 0 | 0 | 0 | 0 |

CASA QUERETANA DE LAS ARTESANÍAS
Estado Analítico del Ejercicio del Presupuesto de Egresos
Clasificación por Objeto del Gasto (Capítulo y Concepto)
Del 1 de Enero al 31 de Diciembre de 2025
(Cifras en Pesos)

| Concepto | Egresos | | | | | Subejercicio |
|---|-------------------|--------------------------------|-------------------|-------------------|-------------------|------------------|
| | Aprobado | Ampliaciones/ (Reducciones) | Modificado | Devengado | Pagado | |
| Vehículos y Equipo de Transporte | 0 | 0 | 0 | 0 | 0 | 0 |
| Equipo de Defensa y Seguridad | 0 | 0 | 0 | 0 | 0 | 0 |
| Maquinaria, Otros Equipos y Herramientas | 0 | 0 | 0 | 0 | 0 | 0 |
| Activos Biológicos | 0 | 0 | 0 | 0 | 0 | 0 |
| Bienes Inmuebles | 0 | 0 | 0 | 0 | 0 | 0 |
| Activos Intangibles | 0 | 0 | 0 | 0 | 0 | 0 |
| Inversión Pública | 0 | 0 | 0 | 0 | 0 | 0 |
| Obra Pública en Bienes de Dominio Público | 0 | 0 | 0 | 0 | 0 | 0 |
| Obra Pública en Bienes Propios | 0 | 0 | 0 | 0 | 0 | 0 |
| Proyectos Productivos y Acciones de Fomento | 0 | 0 | 0 | 0 | 0 | 0 |
| Inversiones Financieras y Otras Provisiones | 0 | 0 | 0 | 0 | 0 | 0 |
| Inversiones Para el Fomento de Actividades Productivas | 0 | 0 | 0 | 0 | 0 | 0 |
| Acciones y Participaciones de Capital | 0 | 0 | 0 | 0 | 0 | 0 |
| Compra de Títulos y Valores | 0 | 0 | 0 | 0 | 0 | 0 |
| Concesión de Préstamos | 0 | 0 | 0 | 0 | 0 | 0 |
| Inversiones en Fideicomisos, Mandatos y Otros Análogos | 0 | 0 | 0 | 0 | 0 | 0 |
| Otras Inversiones Financieras | 0 | 0 | 0 | 0 | 0 | 0 |
| Provisiones para Contingencias y Otras Erogaciones Especiales | 0 | 0 | 0 | 0 | 0 | 0 |
| Participaciones y Aportaciones | 0 | 0 | 0 | 0 | 0 | 0 |
| Participaciones | 0 | 0 | 0 | 0 | 0 | 0 |
| Aportaciones | 0 | 0 | 0 | 0 | 0 | 0 |
| Convenios | 0 | 0 | 0 | 0 | 0 | 0 |
| Deuda Pública | 0 | 0 | 0 | 0 | 0 | 0 |
| Amortización de la Deuda Pública | 0 | 0 | 0 | 0 | 0 | 0 |
| Intereses de la Deuda Pública | 0 | 0 | 0 | 0 | 0 | 0 |
| Comisiones de la Deuda Pública | 0 | 0 | 0 | 0 | 0 | 0 |
| Gastos de la Deuda Pública | 0 | 0 | 0 | 0 | 0 | 0 |
| Costo por Coberturas | 0 | 0 | 0 | 0 | 0 | 0 |
| Apoyos Financieros | 0 | 0 | 0 | 0 | 0 | 0 |
| Adeudos de Ejercicios Fiscales Anteriores (Adeúas) | 0 | 0 | 0 | 0 | 0 | 0 |
| Total del Egreso | 15,186,211 | 4,185,372 | 19,375,583 | 16,573,641 | 16,277,905 | 2,801,942 |

Bajo protesta de decir verdad declaramos que los Estados Financieros y sus Notas son razonablemente correctos y son responsabilidad del emisor.

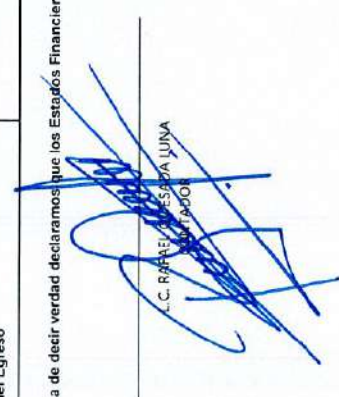
 C. RAFAEL GUERRA LUNA
 DIRECTOR GENERAL

 C. GABRIELA CATALINA PRIETO MOROS
 DIRECTORA GENERAL

CASA QUERETANA DE LAS ARTESANÍAS
Estado Analítico del Ejercicio del Presupuesto de Egresos
Clasificación Económica (por Tipo de Gasto)
Del 1 de Enero al 31 de Diciembre de 2025
(Cifras en Pesos)

| Concepto | Egresos | | | | | Subejercicio |
|---|-------------------|-----------------------------|-------------------|-------------------|-------------------|------------------|
| | Aprobado | Ampliaciones/ (Reducciones) | Modificado | Devengado | Pagado | |
| Gasto Corriente | 14,468,058 | 4,083,718 | 18,551,776 | 15,953,058 | 15,657,322 | 2,598,718 |
| Gasto de Capital | 0 | 203,224 | 203,224 | 0 | 0 | 203,224 |
| Amortización de la Deuda y Disminución de Pasivos | 0 | 0 | 0 | 0 | 0 | 0 |
| Pensiones y Jubilaciones | 718,153 | -97,570 | 620,583 | 620,583 | 620,583 | 0 |
| Participaciones | 0 | 0 | 0 | 0 | 0 | 0 |
| Total del Egreso | 15,186,211 | 4,189,372 | 19,375,583 | 16,573,641 | 16,277,905 | 2,801,942 |

Bajo protesta de decir verdad declaramos que los Estados Financieros y sus Notas son razonablemente correctos y son responsabilidad del emisor.

L.C. RAFAEL ZUÑIGA SADA LUNA
CONTADOR

C. GABRIELA CATALINA PRIETO MORALES
DIRECTORA GENERAL

CASA QUERETANA DE LAS ARTESANÍAS
Estado Analítico del Ejercicio del Presupuesto de Egresos
Clasificación Administrativa
Del 1 de Enero al 31 de Diciembre de 2025
(Cifras en Pesos)

| Concepto | Egresos | | | | Subejercicio | | |
|---|-------------------|--------------------------------|-------------------|-------------------|-------------------|------------------|----------|
| | Aprobado | Ampliaciones/ (Reducciones) | Modificado | Devengado | Pagado | | |
| Entidades Paraestatales y Fideicomisos No Empresariales y No Financieros | 15,186,211 | 4,189,372 | 19,375,583 | 16,573,641 | 16,277,905 | 2,801,942 | 0 |
| Instituciones Públicas de la Seguridad Social | 0 | 0 | 0 | 0 | 0 | 0 | 0 |
| Entidades Paraestatales Empresariales No Financieras con Participación Estatal Mayoritaria | 0 | 0 | 0 | 0 | 0 | 0 | 0 |
| Fideicomisos Empresariales No Financieros con Participación Estatal Mayoritaria | 0 | 0 | 0 | 0 | 0 | 0 | 0 |
| Entidades Paraestatales Empresariales Financieras Monetarias con Participación Estatal Mayoritaria | 0 | 0 | 0 | 0 | 0 | 0 | 0 |
| Entidades Paraestatales Empresariales Financieras No Monetarias con Participación Estatal Mayoritaria | 0 | 0 | 0 | 0 | 0 | 0 | 0 |
| Fideicomisos Financieros Públicos con Participación Estatal Mayoritaria | 0 | 0 | 0 | 0 | 0 | 0 | 0 |
| Entidades Paramunicipales (En Sus Diferentes Clasificaciones) | 0 | 0 | 0 | 0 | 0 | 0 | 0 |
| Total del Egreso | 15,186,211 | 4,189,372 | 19,375,583 | 16,573,641 | 16,277,905 | 2,801,942 | 0 |

Bajo protesta de decir verdad declaramos que los Estados Financieros y sus Notas son razonablemente correctos y son responsabilidad del emisor.



L.C. RAFAEL QUESA TA JUNA
CONTADOR

C. GABRIELA CATALINA PRIETO MOCOS
DIRECTORA GENERAL

| CASA QUERETANA DE LAS ARTESANÍAS | | | | | | |
|---|----------|--------------------------------|------------|-----------|----------|--------------|
| Estado Analítico del Ejercicio del Presupuesto de Egresos | | | | | | |
| Clasificación Administrativa | | | | | | |
| Del 1 de Enero al 31 de Diciembre de 2025 | | | | | | |
| (Cifras en Pesos) | | | | | | |
| Concepto | Aprobado | Ampliaciones/ (Reducciones) | Egresos | | Pagado | Subejercicio |
| | | | Modificado | Devengado | | |
| Poder Ejecutivo | 0 | 0 | 0 | 0 | 0 | 0 |
| Poder Legislativo | 0 | 0 | 0 | 0 | 0 | 0 |
| Poder Judicial | 0 | 0 | 0 | 0 | 0 | 0 |
| Órganos Autónomos | 0 | 0 | 0 | 0 | 0 | 0 |
| Total del Egreso | 0 | 0 | 0 | 0 | 0 | 0 |

Bajo protesta de decir verdad declaramos que los Estados Financieros y sus Notas son razonablemente correctos y son responsabilidad del emisor.

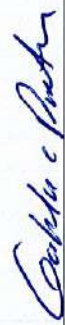
 LIC. RAFAEL ESCOBEDO LLINA
 PRESIDENTE

 C. GABRIELA CATALINA PRIETO MOROS
 DIRECTORA GENERAL

CASA QUERETANA DE LAS ARTESANÍAS
 Estado Analítico del Ejercicio del Presupuesto de Egresos
 Clasificación Administrativa
 Del 1 de Enero al 31 de Diciembre de 2025
 (Cifras en Pesos)

| Concepto | Egresos | | | | Subejercicio | |
|---|--------------------------|--------------------------------|--------------------------|--------------------------|--------------------------|------------------------|
| | Aprobado | Ampliaciones/ (Reducciones) | Modificado | Devengado | | Pagado |
| Casa Queretana de las Artesanías Entidades Paraestatales y Fideicomisos No Empresariales y No Financieros | 15,186,211 15,186,211 | 4,189,372 4,189,372 | 19,375,583 19,375,583 | 16,573,641 16,573,641 | 16,277,905 16,277,905 | 2,801,942 2,801,942 |
| Total del Egreso | 15,186,211 | 4,189,372 | 19,375,583 | 16,573,641 | 16,277,905 | 2,801,942 |

Bajo protesta de decir verdad declaramos que los Estados/Financieros y sus Notas son razonablemente correctos y son responsabilidad del emisor.

 L. RAFAEL ALEJANDRA LUNA
 CONTADOR

 C. GABRIELA CATALINA PRIETO MICROS
 DIRECTORA GENERAL

CASA QUERETANA DE LAS ARTESANIAS
Estado Analítico del Ejercicio del Presupuesto de Egresos
Clasificación Funcional (Finalidad y Función)
Del 1 de Enero al 31 de Diciembre de 2025
(Cifras en Pesos)

| Concepto | Egresos | | | | | | Subejercicio |
|---|-------------------|----------------------------|-------------------|-------------------|-------------------|------------------|------------------|
| | Aprobado | Ampliaciones/(Reducciones) | Modificado | Devengado | Pagado | | |
| Gobierno | | | | | | | |
| Legislación | 0 | 0 | 0 | 0 | 0 | 0 | 0 |
| Justicia | 0 | 0 | 0 | 0 | 0 | 0 | 0 |
| Coordinación de la Política de Gobierno | 0 | 0 | 0 | 0 | 0 | 0 | 0 |
| Relaciones Exteriores | 0 | 0 | 0 | 0 | 0 | 0 | 0 |
| Asuntos Financieros y Hacendarios | 0 | 0 | 0 | 0 | 0 | 0 | 0 |
| Seguridad Nacional | 0 | 0 | 0 | 0 | 0 | 0 | 0 |
| Asuntos de Orden Público y de Seguridad Interior | 0 | 0 | 0 | 0 | 0 | 0 | 0 |
| Otros Servicios Generales | 0 | 0 | 0 | 0 | 0 | 0 | 0 |
| Desarrollo Social | | | | | | | |
| Protección Ambiental | 0 | 0 | 0 | 0 | 0 | 0 | 0 |
| Vivienda y Servicios a la Comunidad | 0 | 0 | 0 | 0 | 0 | 0 | 0 |
| Salud | 0 | 0 | 0 | 0 | 0 | 0 | 0 |
| Recreación, Cultura y Otras Manifestaciones Sociales | 0 | 0 | 0 | 0 | 0 | 0 | 0 |
| Educación | 0 | 0 | 0 | 0 | 0 | 0 | 0 |
| Protección Social | 0 | 0 | 0 | 0 | 0 | 0 | 0 |
| Otros Asuntos Sociales | 0 | 0 | 0 | 0 | 0 | 0 | 0 |
| Desarrollo Económico | | | | | | | |
| Asuntos Económicos, Comerciales y Laborales en General | 15,186,211 | 4,189,372 | 19,375,583 | 16,573,641 | 16,277,905 | 2,801,942 | 2,801,942 |
| Agropecuaria, Silvicultura, Pesca y Caza | 15,186,211 | 4,189,372 | 19,375,583 | 16,573,641 | 16,277,905 | 2,801,942 | 2,801,942 |
| Combustibles y Energía | 0 | 0 | 0 | 0 | 0 | 0 | 0 |
| Minería, Manufacturas y Construcción | 0 | 0 | 0 | 0 | 0 | 0 | 0 |
| Transporte | 0 | 0 | 0 | 0 | 0 | 0 | 0 |
| Comunicaciones | 0 | 0 | 0 | 0 | 0 | 0 | 0 |
| Turismo | 0 | 0 | 0 | 0 | 0 | 0 | 0 |
| Ciencia, Tecnología e Innovación | 0 | 0 | 0 | 0 | 0 | 0 | 0 |
| Otras Industrias y Otros Asuntos Económicos | 0 | 0 | 0 | 0 | 0 | 0 | 0 |
| Otras no Clasificadas en Funciones Anteriores | | | | | | | |
| Transacciones de la Deuda Pública / Costo Financiero de la Deuda | 0 | 0 | 0 | 0 | 0 | 0 | 0 |
| Transferencias, Participaciones y Aportaciones entre Diferentes Niveles y Ordenes de Gobierno | 0 | 0 | 0 | 0 | 0 | 0 | 0 |
| Saneamiento del Sistema Financiero | 0 | 0 | 0 | 0 | 0 | 0 | 0 |
| Adeudos de Ejercicios Fiscales Anteriores | 0 | 0 | 0 | 0 | 0 | 0 | 0 |
| Total del Egreso | 15,186,211 | 4,189,372 | 19,375,583 | 16,573,641 | 16,277,905 | 2,801,942 | 2,801,942 |

Bajo protesta de decir verdad declaramos que los Estados Financieros y sus Notas son razonablemente correctos y son responsabilidad del emisor.

 C. GABRIELA CATALINA PRIETO MOROS
 DIRECTORA GENERAL

CASA QUERETANA DE LAS ARTESANÍAS
Gasto por Categoría Programática
Del 1 de Enero al 31 de Diciembre de 2025

| (Cifras en Pesos) | Egresos | | | | |
|--|-------------------|-----------------------------|-------------------|-------------------|------------------|
| | Aprobado | Implicaciones/(Reducciones) | Modificado | Devengado | Pagado |
| Programas | 15,186,211 | 4,185,372 | 19,375,583 | 16,277,905 | 2,801,942 |
| Subsidios: Sector Social y Privado o Entidades Federativas y Municipios | 0 | 0 | 0 | 0 | 0 |
| Subsidios sujetos a Reglas de Operación | 0 | 0 | 0 | 0 | 0 |
| Subsidios sujetos a Lineamientos de Operación | 0 | 0 | 0 | 0 | 0 |
| Bienes, Servicios e Infraestructura Pública | 0 | 0 | 0 | 0 | 0 |
| Provision de Bienes Públicos | 0 | 0 | 0 | 0 | 0 |
| Prestación de Servicios Públicos | 0 | 0 | 0 | 0 | 0 |
| Proyectos de Inversión en Infraestructura y Obra Pública | 0 | 0 | 0 | 0 | 0 |
| Desempeño de las Funciones de Gobierno | 14,468,058 | 4,286,942 | 18,755,000 | 15,657,322 | 2,801,942 |
| Funciones de las Fuerzas Armadas | 0 | 0 | 0 | 0 | 0 |
| Fomento, Promoción y Servicios para el Desarrollo Económico y Social | 14,468,058 | 4,286,942 | 18,755,000 | 15,657,322 | 2,801,942 |
| Regulación y supervisión | 0 | 0 | 0 | 0 | 0 |
| Atención a desastres por eventos naturales | 0 | 0 | 0 | 0 | 0 |
| Articulación, coordinación e instrumentación de políticas públicas | 0 | 0 | 0 | 0 | 0 |
| Investigación y desarrollo | 0 | 0 | 0 | 0 | 0 |
| Servicios de protección y conservación ambiental | 0 | 0 | 0 | 0 | 0 |
| Administrativos y de Apoyo a la Gestión Presupuestaria | 0 | 0 | 0 | 0 | 0 |
| Apoyo para el desarrollo de las funciones de gobierno | 0 | 0 | 0 | 0 | 0 |
| Apoyo al buen gobierno y mejoramiento de la gestión | 0 | 0 | 0 | 0 | 0 |
| Provisiones y reasignaciones presupuestarias específicas | 0 | 0 | 0 | 0 | 0 |
| Operaciones ajenas | 0 | 0 | 0 | 0 | 0 |
| Compromisos, Cumplimiento de Obligaciones y otras Aportaciones | 718,153 | -97,570 | 620,583 | 620,583 | 0 |
| Participaciones a entidades federativas y municipios | 0 | 0 | 0 | 0 | 0 |
| Costo financiero, deuda o apoyos a deudores y ahorradores de la banca | 0 | 0 | 0 | 0 | 0 |
| Adeudos de ejercicios fiscales anteriores (ADEFAS) | 0 | 0 | 0 | 0 | 0 |
| Aportaciones Federales | 0 | 0 | 0 | 0 | 0 |
| Pensiones y jubilaciones | 718,153 | -97,570 | 620,583 | 620,583 | 0 |
| Obligaciones de cumplimiento de resolución jurisdiccional | 0 | 0 | 0 | 0 | 0 |
| Aportaciones a la seguridad social | 0 | 0 | 0 | 0 | 0 |
| Aportaciones a fondos de estabilización | 0 | 0 | 0 | 0 | 0 |
| Aportaciones a fondos de inversión y reestructura de pensiones | 0 | 0 | 0 | 0 | 0 |
| Total del Egreso | 15,186,211 | 4,185,372 | 19,375,583 | 16,277,905 | 2,801,942 |

Bajo protesta de decir verdad declaramos que los Estados Financieros y sus Notas son razonablemente correctos y son responsabilidad del emisor.

 C. GABRIELA CATALINA PRIETO MOROS
 DIRECTORA GENERAL

CASA QUERETANA DE LAS ARTESANÍAS
Indicadores de Postura Fiscal
Del 1 de Enero al 31 de Diciembre de 2025
(Cifras en pesos)

| Concepto | Estimado/Aprobado | Devengado | Recaudado/Pagado |
|---|-------------------|-------------------|-------------------|
| I. Ingresos Presupuestarios | 15,186,211 | 16,293,756 | 16,293,756 |
| 1. Ingresos del Gobierno de la Entidad Federativa | 0 | 0 | 0 |
| 2. Ingresos del Sector Paraestatal | 15,186,211 | 16,293,756 | 16,293,756 |
| II. Egresos Presupuestarios | 15,186,211 | 16,573,641 | 16,277,905 |
| 3. Egresos del Gobierno de la Entidad Federativa | 0 | 0 | 0 |
| 4. Egresos del Sector Paraestatal | 15,186,211 | 16,573,641 | 16,277,905 |
| III. Balance Presupuestario (Superávit o Déficit) (III = I - II) | 0 | -279,885 | 15,851 |

| Concepto | Estimado/Aprobado | Devengado | Recaudado/Pagado |
|--|-------------------|-----------------|------------------|
| III. Balance presupuestario (Superávit o Déficit) | 0 | -279,885 | 15,851 |
| IV. Intereses, Comisiones y Gastos de la Deuda | 0 | 0 | 0 |
| V. Balance Primario (Superávit o Déficit) (V= III + IV) | 0 | -279,885 | 15,851 |

| Concepto | Estimado/Aprobado | Devengado | Recaudado/Pagado |
|------------------------------------|-------------------|-----------|------------------|
| A. Financiamiento | 0 | 0 | 0 |
| B. Amortización de la deuda | 0 | 0 | 0 |
| C. Financiamiento Neto | 0 | 0 | 0 |

Bajo protesta de decir verdad declaramos que los Estados Financieros y sus Notas son razonablemente correctos y son responsabilidad del emisor.

 L.C. RAFAEL DUESADA LUNA
 CONTADOR

 C. GABRIELA CATALINA PRIETO MOROS
 DIRECTORA GENERAL

CASA QUERETANA DE LAS ARTESANÍAS
QUERÉTARO
Flujo de Fondos
Del 1 de Enero al 31 de Diciembre de 2025
(Cifras en Pesos)

| Concepto | Estimado / Aprobado | Devengado | Recaudado / Pagado |
|---|------------------------|----------------------|-----------------------|
| Rubros de Ingresos | 15,186,211 | 16,293,756 | 16,293,756 |
| Impuestos | 0 | 0 | 0 |
| Cuotas y Aportaciones de Seguridad Social | 0 | 0 | 0 |
| Contribuciones de Mejoras | 0 | 0 | 0 |
| Derechos | 0 | 0 | 0 |
| Productos | 0 | 418 | 418 |
| Aprovechamientos | 0 | 0 | 0 |
| Ingresos por Venta de Bienes, Prestación de Servicios y Otros Ingresos | 5,628,789 | 7,421,832 | 7,421,832 |
| Participaciones, Aportaciones, Convenios, Incentivos Derivados de la Colaboración Fiscal y Fondos Distintos de Aportaciones | 0 | 0 | 0 |
| Transferencias, Asignaciones, Subsidios y Subvenciones, y Pensiones y Jubilaciones | 9,557,422 | 8,871,506 | 8,871,506 |
| Ingresos Derivados de Financiamientos | 0 | 0 | 0 |
| Capítulos de Gasto | 15,186,211 | 16,573,641 | 16,277,905 |
| Servicios Personales | 8,215,358 | 7,922,402 | 7,874,397 |
| Materiales y Suministros | 2,888,059 | 5,373,447 | 5,191,967 |
| Servicios Generales | 3205506 | 2,560,026 | 2,493,774 |
| Transferencias, Asignaciones, Subsidios y Otras Ayudas | 877,288 | 717,766 | 717,766 |
| Bienes Muebles, Inmuebles e Intangibles | 0 | 0 | 0 |
| Inversión Pública | 0 | 0 | 0 |
| Inversiones Financieras y Otras Provisiones | 0 | 0 | 0 |
| Participaciones y Aportaciones | 0 | 0 | 0 |
| Deuda Pública | 0 | 0 | 0 |
| Total de las operaciones | 0 | -\$279,885.22 | \$15,851.01 |

Bajo protesta de decir verdad declaramos que los Estados Financieros y sus notas, son razonablemente correctos y son responsabilidad del emisor.

 L.C. RAFAEL QUESADA LUNA
 CONTADOR

 C. GABRIELA CATALINA PRIETO MOROS
 DIRECTORA GENERAL