

**COLEGIO DE EDUCACION PROFESIONAL TECNICA DEL ESTADO DE QUERETARO (CONALEP-QRO)  
NOTAS A LOS ESTADOS FINANCIEROS AL 31 DE DICIEMBRE DE 2025.**

En cumplimiento a los artículos 46 y 49 de la Ley General de Contabilidad Gubernamental (LGCG), así como a la normatividad emitida por el Consejo Nacional de Armonización Contable (CONAC), se presentan las notas a los estados financieros correspondientes al 30 de noviembre de 2025, teniendo presente los postulados de revelación suficiente e importancia relativa con la finalidad de que la información sea de mejor utilidad para los usuarios. Los tres tipos de notas que acompañan a los estados financieros son:

- a) Notas de Gestión Administrativa
- b) Notas de Desglose
- c) Notas de Memoria

**a) Notas de Gestión Administrativa:**

**1.- Autorización e Historia**

El CONALEP-QRO es un Organismo Público Descentralizado con personalidad jurídica y patrimonio propios, creado mediante decreto publicado en el Periódico Oficial del Estado de Querétaro “La Sombra de Arteaga” el día 24 de septiembre de 1999.

Al cierre del mes de diciembre de 2025, el **CONALEP-QRO** ha estado operando con una proyección de ingresos definidos en la Ley de Ingresos y el Presupuesto de Egresos de la Federación para el ejercicio fiscal 2025 para lo correspondiente al FAETA el cual se ha recibido de acuerdo a la calendarización mencionada, cabe señalar que al cierre del mes de diciembre se ha tenido ampliaciones presupuestales por la cantidad de \$ 2,645,308.55 (Dos millones seiscientos cuarenta y cinco mil trescientos ocho pesos 55/100 M.N.) los cuales se aplicaran al capítulo 1000 por incremento en prestaciones de acuerdo al manual de prestaciones federal.

Ampliaciones Presupuestales para el FAETA 2025 al 31 de diciembre de 2025			
Capítulo	Aprobado	Ampliación	Modificado
Servicios Personales	80,958,192.00	2,645,308.55	83,603,500.55
Materiales y Suministros		-	
Servicios Generales		-	
Transferencias, asignaciones, subsidios y otras ayudas		-	
Bienes muebles, inmuebles e intangibles		-	
		2,645,308.55	

FAETA Ampliaciones 2025 a Servicios Personales	Aprobado	Ampliación	Modificado
Oficio			
SPDI-DPP-310-2025 Com. Increment. Sal. 4% QRO		1,830,164.64	
SPDI-DPP-311-2025 -QRO Prestacion CODECA		106,688.66	
SPDI-DPP-327-2025-QRO Compensación Garantizada		460,384.38	
Ampliación 2025 sin oficio		248,070.87	
		2,645,308.55	

Para el caso de la ministración del Fondo Estatal de Participaciones en el mes de febrero de 2025, la Tesorería del Gobierno del Estado de Querétaro efectuó la disminución en la ministración correspondiente por el concepto del financiamiento propio por una cantidad de \$221,540.00 (Doscientos veintiún mil quinientos cuarenta pesos 00/100 m.n.) mismo que en el mes de diciembre de 2025 se reintegraron con recurso propio por el concepto del financiamiento propio, con excepción a lo anterior, las ministraciones de las Participaciones del Fondo Estatal se han recibido en el monto calendarizado.

En cuanto al Recurso Propio, el comportamiento de los ingresos se ha generado una ampliación presupuestal respecto del monto aprobado, un incremento por la cantidad de \$15,884,978 (Quince millones ochocientos ochenta y cuatro mil novecientos setenta y ocho pesos 00/100 M.N.) y por los intereses ganados \$492,164 (Cuatrocientos noventa y dos mil ciento sesenta y cuatro pesos 00/100 M.N.)

El CONALEP-QRO cuenta con cinco planteles autorizados por la Secretaría de Educación Pública (SEP):

1)Plantel “Roberto Ruiz Obregón”, ubicado en el municipio de Querétaro. 2)Plantel San Juan del Rio, ubicado en el municipio de San Juan del Rio. 3)Plantel Amealco, ubicado en el municipio de Amealco. 4)Plantel Aeronáutico, ubicado en el municipio de El Marqués y 5) Plantel “José Vasconcelos” Automotriz, ubicado en el municipio de Querétaro.

Se ha establecido un nuevo plantel en el municipio de Colón, Qro., como extensión del Plantel Querétaro

En cuanto a las instalaciones ubicadas en el municipio de El Marqués, autorizado por parte de la SEP, cabe mencionar que el costo de la operación administrativa de dicho plantel se asume con recursos del Fondo Estatal (participaciones) y FAETA.

Los Estados Financieros del CONALEP-QRO, proveen de información financiera a los principales usuarios de la misma, así como a los ciudadanos en general.

## 2.- Panorama Económico y Financiero:

El objeto del presente documento es la revelación del contexto y de los aspectos económicos-financieros más relevantes que influyeron en las decisiones del periodo y que deberán ser considerados en la elaboración de los Estados Financieros para la mejor comprensión de los mismos y sus particularidades:

### **Presupuesto para el ejercicio fiscal 2025:**

Para el ejercicio fiscal 2025, el **Colegio de Educación Profesional Técnica del Estado de Querétaro**, en relación al Presupuesto de Egresos de la Federación, obtuvo un presupuesto del **Fondo de Aportaciones para la Educación Tecnológica y de Adultos** por la cantidad de \$80'958,192.00 (Ochenta millones novecientos cincuenta y ocho mil ciento noventa y dos pesos 00/100 m.n.), por los **Ingresos Propios**; la cantidad de \$17'025,120.00 (Diecisiete millones veinticinco mil ciento veinte pesos 00/100 m.n.) y por las **Aportaciones del Fondo Estatal** la cantidad de \$55'833,229.00 (Cincuenta y cinco millones ochocientos treinta y tres mil doscientos veinte y nueve pesos 00/100 m.n.), el monto señalado para las Aportaciones del Fondo Estatal se han ajustado a un total de \$55,611,689.00 (Cincuenta y cinco millones seiscientos once mil seiscientos ochenta y nueve pesos 00/100 m.n.). por lo anterior el presupuesto anual por la cantidad de \$153'816,541.00 (Ciento cincuenta y tres millones ochocientos dieciséis mil quinientos cuarenta y un pesos 00/100 m.n.), se ha ajustado a la cantidad de \$153,595,001.00 (Ciento cincuenta y tres millones quinientos noventa y cinco mil y un pesos 00/100 m.n.). Este ajuste aplica a la parte calendarizada del presupuesto 2025 la cual se subsana con el financiamiento propio con un monto igual al ya disminuido, dicho monto del financiamiento propio se aporta con recurso propio a la operación del Fondo Estatal.

- Se informa que el CONALEP-QRO actualmente se encuentra con demandas, las cuales se mencionan a continuación:



- Se destaca que en el mes de enero se realizó un reintegro por \$1,175,085.80 y así también \$226.00 en el mes de abril de 2025 a la Tesorería de la Federación por vía de la Secretaría de Finanzas del Poder Ejecutivo del Estado de Querétaro, correspondiente al recurso de FAETA 2024 no ejercido por el CONALEP-QRO., en atención al artículo 17 de la **Ley de Disciplina Financiera de la Entidades Federativas y Municipios**.

### **3.- Organización y objeto social**

#### **a) Objeto social**

El objeto principal del CONALEP-QRO es el de contribuir a la formación de recursos humanos calificados, a través de educación profesional técnica, y educación técnica bachiller.

#### **b) Principal actividad**

Operar la prestación de los servicios de educación profesional técnica, coordinar y supervisar la impartición de la educación profesional técnica y la prestación de servicios de capacitación tecnológica que se realicen en los planteles a su cargo, así como los servicios de apoyo y atención a la comunidad.

Participar en la definición de la oferta de los servicios de educación profesional técnica.

Establecer los mecanismos e instancias permanentes de vinculación con los sectores: productivos, público, social, privado y educativo.

Promover y desarrollar actividades culturales, recreativas y deportivas que coadyuven al desarrollo integral y armónico del educando y capacitando en beneficio de la comunidad de los planteles a su cargo y de la sociedad en general.

Impulsar y supervisar en los planteles de CONALEP-QRO, los lineamientos y estándares de calidad establecidos

Los demás afines a los anteriores en los términos de lo señalado por el Decreto de Creación del CONALEP-QRO.

#### **c) Ejercicio fiscal**

Las presentes notas corresponden a los Estados Financieros del periodo comprendido entre el 1 de enero y el 31 de diciembre de 2025, comparativo con el cierre al mes de diciembre de 2024.

#### **d) Régimen Jurídico**

El CONALEP-QRO es un Organismo Público Descentralizado, con personalidad jurídica y patrimonio propios y le es aplicable tanto la normativa estatal relativa a la Administración Pública Paraestatal del Estado de Querétaro, como la federal, principalmente en cuanto a la operación del Fondo de Aportaciones para la Educación Profesional Técnica y de Adultos (FAETA).

Por otra parte, se destaca que a partir del 1 de junio de 2009 entró en vigor la Ley General de Contabilidad Gubernamental (LGCG) la cual tiene por objeto regularizar la administración contable presupuestal de los organismos del sector público, y homologar así las prácticas en todo el país de los sujetos de esta Ley. Para tal efecto el CONALEP-QRO tiene la obligación de acatar los lineamientos emitidos por la Ley antes mencionada y los lineamientos establecidos por el Consejo Nacional de Armonización Contable (CONAC) en apego a la misma Ley, en los plazos señalados en el artículo Cuarto Transitorio de la LGCG.

Conforme al Acuerdo de interpretación sobre las obligaciones establecidas en los artículos transitorios de la LGCG en lo relativo a las entidades federativas y municipios, a partir del 01 de Junio de 2012 la entidad realiza registros contables con base acumulativa y en apego al marco conceptual, postulados básicos, normas y metodologías que establezcan los momentos contables; asimismo, a partir de la fecha señalada se emite información contable, presupuestaria y programática sobre la base técnica prevista en los documentos técnicos contables referidos.

#### **e) Consideraciones fiscales del ente**

##### **Impuesto Sobre la Renta**

El CONALEP-QRO, es una entidad descentralizada con fines no lucrativos, por lo cual, no es contribuyente del Impuesto Sobre la Renta de conformidad a lo establecido en el Título III de esta Ley.

El CONALEP-QRO es obligado solidario en la retención y entero del Impuesto Sobre la Renta por concepto de sueldos y salarios, asimilables a sueldos y salarios, servicios profesionales y arrendamiento, y así también las aportaciones de los trabajadores al sistema de seguridad social ISSSTE.

##### **Impuesto al Valor Agregado**

El organismo no es sujeto de este Impuesto, sin embargo, deberá aceptar la traslación del impuesto como lo establece el artículo 3 de la

Ley del Impuesto al Valor Agregado. Adicionalmente el mismo artículo establece que los Estados, así como sus organismos descentralizados no están obligados a efectuar la retención de este impuesto cuando les presten servicios profesionales o de arrendamiento las personas físicas, así como por servicios de autotransporte de bienes.

**f) Estructura Organizacional Básica:**

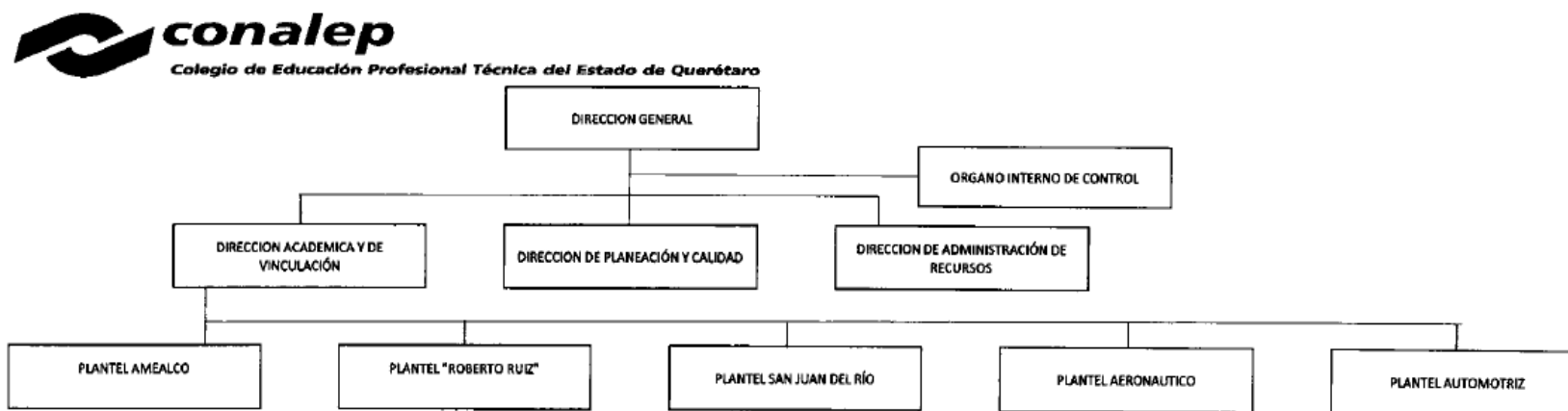

**g) Fideicomisos, mandatos y análogos de los cuales es fideicomitente o fideicomisario:** Al Conalep Qro., no le aplica este inciso.

#### 4.- Base de presentación de los Estados Financieros.

El Congreso de la Unión expidió la LGCG publicada en el Diario Oficial de la Federación del 28 de marzo de 2008, cuyo órgano técnico de coordinación para la armonización contable es el CONAC, facultado para emitir el marco conceptual, los postulados básicos, normas contables y de información financiera aplicables a los organismos públicos.

El CONALEP-QRO se encuentra regulado por estos ordenamientos y está en el proceso de su cumplimiento conforme a los calendarios y fechas establecidas por la citada LGCG.

Características del Sistema de Contabilidad Gubernamental, el sistema contable utilizado cumple con las siguientes características:

El sistema de contabilidad gubernamental utilizado hasta el cierre del mes de enero de 2025 por el CONALEP-QRO., SAACG diseñado por el **Instituto para el Desarrollo Técnico de las Haciendas Públicas** (INDETEC), solo permitía la operación financiera y presupuestal, dejando fuera las funciones del área de recursos humanos, por lo cual y como parte de los procesos de mejora continua que se llevan a cabo en el Conalep Qro., se está llevando a cabo desde el mes de febrero de 2025 la migración / implementación del software denominado SA7 y el software RH7 los cuales vienen a integrar las operaciones Financieras y Presupuestales con el área de Recursos Humanos de esta forma se facilitara los procesos entre las dos áreas, permitiendo un mayor control de las operaciones.

Dicho software ha sido desarrollado por la empresa Desarrollo y Consultaría en Sistemas, S.A. de C.V.

#### 5.- Políticas de Contabilidad Significativas.

Los Estados Financieros del CONALEP-QRO están preparados conforme a las políticas y prácticas contables que se indican a continuación, las cuales son establecidas tanto por la LGCG, los Postulados básicos de Contabilidad Gubernamental, así como por el manual de procedimientos de la Dirección de Administración de Recursos.

-Las prácticas actuales, en algunos casos difieren de las Normas de Información Financiera Mexicanas (NIF) básicamente en lo que se refiere al no reconocimiento de los efectos de la inflación en la información financiera.

-El registro de los bienes muebles e inmuebles, a partir del 1 de junio de 2013 se efectúa conforme a los lineamientos y la normatividad emitida por el CONAC. En cuanto a la depreciación del activo fijo, el Consejo de Armonización Contable del Estado de Querétaro en su Tercera Sesión del año 2021, estableció el acuerdo para que los bienes muebles e inmuebles adquiridos con anterioridad al 2013 y que se haya optado por no depreciarlos y que actualmente sigan registrados en el activo fijo por ser útil para el ente público, se debe reconocer la depreciación correspondiente desde su fecha de adquisición.

Las principales políticas contables utilizadas son las siguientes:

- a) Sistema Contable Presupuestario. - Se cuenta con un sistema contable presupuestario, el SA7, por medio del cual se efectúan de forma automática los registros tanto contable (financieros) como presupuestales, de acuerdo a su naturaleza.
- b) El CONALEP-QRO no lleva a cabo operaciones en el extranjero, por lo que los efectos de las variaciones cambiarias no tienen ningún efecto en la información financiera de la entidad.
- c) El CONALEP-QRO no cuenta con inversiones en acciones ni de ningún tipo en compañía alguna.
- d) El CONALEP-QRO no efectúa ningún proceso de transformación por tanto no se lleva a cabo control de inventarios, por ello no se determina costo de lo vendido. Debemos mencionar que el servicio que presta la entidad corresponde al de proporcionar **educación tecnológica del nivel medio superior**.
- e) Beneficios a los empleados. - De conformidad con el acuerdo por el que se reforman y adicionan las Reglas de Registro y Valuación del Patrimonio Publicadas en el DOF 04-07-2024, se publicaron las reglas para el registro de las obligaciones laborales de los Entes Públicos y surte efectos de manera obligatoria a partir del 1 de enero de 2025. En atención de lo antes mencionado mediante acta CEACQRO/2SO/2025 de la segunda sesión ordinaria 2025 del Consejo Estatal de Armonización Contable de Querétaro celebrada el día 22 de agosto de 2025, en el Acuerdo Segundo se estableció lo siguiente:

Con fundamento al punto 10 Obligaciones Laborales del Acuerdo por el que se emiten las reglas de registro y valuación del patrimonio y aunado a que en el instructivo de manejo de cuentas menciona que la cuenta de Pasivo Provisión para Pensiones a Largo Plazo se deberá registrar de acuerdo a los lineamientos que emita el CONAC y al no existir dichos lineamientos, los entes públicos del Estado de Querétaro deberán revelar exclusivamente la estimación por beneficios a los empleados en Las Notas a los Estados Financieros en el inciso a) Notas de gestión administrativa, numeral 5. Políticas de Contabilidad Significativas, en el informe sobre Pasivos Contingentes, así como en el Formato B) informe sobre Estudios Actuariales - LDF y en la Guía de Cumplimiento de la Ley de Disciplina Financiera de las Entidades Federativas y Municipios.

Beneficios directos a los empleados: Se valúan en proporción a los servicios prestados, considerando los sueldos actuales y se reconoce el pasivo conforme se devenga.

Beneficios a los empleados por terminación, al retiro y otras. – No se tiene pasivo por primas de antigüedad e indemnizaciones por terminación de la relación laboral, la cobertura de estos conceptos se efectúa con fondos del ejercicio fiscal en el que ocurra

ya que presupuestalmente no se tienen partidas específicas para dar la cobertura tanto del fondo federal FAETA y del fondo Estatal. La cobertura de la pensión o jubilación está establecida en el ISSSTE ya que a través de esta entidad se tiene la seguridad social.

En cuanto a las políticas para el cálculo de la reserva actuarial, éstas se encuentran plasmadas en el siguiente estudio actuarial el cual en cumplimiento al artículo 5 fracción V de la Ley de Disciplina Financiera de las Entidades Federativas y los Municipios, se debe mencionar que, como resultado a este análisis, aun no se crean la reserva correspondiente.

## Colegio de Educación Profesional Técnica del Estado de Querétaro

## Informe sobre Estudios Actuariales - LDF

	Pensiones y Jubilaciones	Salud	Riesgos de trabajo	Invalidez y vida	Otras prestaciones sociales	Total
<b>Tipo de Sistema</b>						
Prestación laboral o Fondo general para trabajadores del estado o municipio	Prestación Laboral		Prestación Laboral	Prestación Laboral	Prestación Laboral	Prestación Laboral
Beneficio definido, Contribución definida o Mixto	Beneficio Definido		Beneficio Definido	Beneficio Definido	Beneficio Definido	Beneficio Definido
<b>Población afiliada</b>						
Activos	177		177	177	177	177
Edad máxima	74		74	74	74	74
Edad mínima	23		23	23	23	23
Edad promedio	46		46	46	46	46
Pensionados y Jubilados	1		0	0	0	1
Edad máxima	73		0	0	0	73
Edad mínima	73		0	0	0	73
Edad promedio	73		0	0	0	73
Beneficiarios						
Promedio de años de servicio (trabajadores activos)	12.01		12.01	12.01	12.01	12.01
Aportación individual al plan de pension como % del salario	0.00%		0.00%	0.00%	0.00%	0.00%
Aportación del ente público al plan de pension como % del salario	0.00%		0.00%	0.00%	0.00%	0.00%
CreCIMIENTO esperado de los pensionados y jubilados (como %)	-		-	-	NA	17,700.00%
CreCIMIENTO esperado de los activos (como %)	1.0124%		1.0124%	1.0124%	1.0124%	1.0124%
Edad de Jubilación o Pension	69		0	0	0	69
Esperanza de vida	14.85		0.00	0.00	0.00	14.85
<b>Ingresos del Fondo</b>						
Ingresos Anuales al Fondo de Pensiones	0.00		0.00	0.00	0.00	0.00
<b>Nomina anual</b>						
Activos	35,165,118.58		35,165,118.58	35,165,118.58	35,165,118.58	35,165,118.58
Pensionados y Jubilados	669,729.97		0.00	0.00	0.00	669,729.97
Beneficiarios de Pensionados y Jubilados	0.00		0.00	0.00	0.00	0.00
<b>Monto mensual por pension</b>						
Máximo	55,810.83		0.00	0.00	0.00	55,810.83
Mínimo	55,810.83		0.00	0.00	0.00	55,810.83
Promedio	55,810.83		0.00	0.00	0.00	55,810.83
<b>Monto de la reserva</b>	0.00					0.00
<b>Valor presente de las obligaciones</b>						
Pensiones y Jubilaciones en curso de pago	6,634,125.22		0.00	0.00	0.00	6,634,125.22
Generación actual	237,039,194.52		0.00	0.00	48,131,482.98	285,170,677.49
Generaciones futuras	348,120,373.84		0.00	0.00	105,560,098.58	453,680,472.42
<b>Valor presente de las contribuciones asociadas a los sueldos futuros de cotización 2.00%</b>						
Generación actual	0.00		0.00	0.00	0.00	0.00
Generaciones futuras	0.00		0.00	0.00	0.00	0.00
<b>Valor presente de aportaciones futuras</b>						
Generación actual	0.00		0.00	0.00	0.00	0.00
Generaciones futuras	0.00		0.00	0.00	0.00	0.00
Otros Ingresos	0.00		0.00	0.00	0.00	0.00
<b>Deficit/superavit actuarial</b>						
Generación actual	(243,673,319.73)		0.00	0.00	(48,131,482.98)	(291,804,802.71)
Generaciones futuras	(348,120,373.84)		0.00	0.00	(105,560,098.58)	(453,680,472.42)
<b>Periodo de suficiencia</b>						
Año de descapitalización	2022		2022	2022	2022	2022
Tasa de rendimiento	2.00%		2.00%	2.00%	2.00%	2.00%
<b>Estudio actuarial</b>						
Año de elaboración del estudio actuarial	2022		2022	2022	2022	2022
Empresa que elaboro el estudio actuarial	Valuaciones Actuariales del Norte, S. C.		Valuaciones Actuariales del Norte, S. C.	Valuaciones Actuariales del Norte, S. C.	Valuaciones Actuariales del Norte, S. C.	Valuaciones Actuariales del Norte, S. C.

- f) Provisiones: al cierre de diciembre de 2025 la entidad no cuenta con la provisión para la jubilación y/o pensión. Anexo 8 del cálculo actuarial.
- g) Reservas: al cierre de diciembre de 2025 no se tienen creadas reservas contables.
- h) Cambios en políticas contables y corrección de errores junto con la revelación de los efectos que se tendrá en la información financiera del ente público, ya sean retrospectivos o prospectivos.

Se debe señalar que el Conalep Qro efectuó un reintegro de fondos federales FAETA del ciclo 2024 en el mes de enero por la cantidad de \$1,175,085.80 (Un millón ciento setenta y cinco mil ochenta y cinco pesos 80/100 M.N.) y \$226.00 en el mes de abril de 2025 afectando resultados de ejercicios anteriores.

- i) Reclasificaciones: Durante el ejercicio fiscal 2025 se han efectuado las siguientes reclasificaciones por efectos en cambios en los tipos de operaciones.

RECLASIFICACIONES DE ENERO A DICIEMBRE 2025						
CUENTA CONTABLE	CONCEPTO	SALDO INICIAL	CARGO	ABONO	SALDO FINAL	DESCRIPCIÓN DE LA RECLASIFICACIÓN
12411.0000	Muebles y Eq de Oficina	6,013,117.98	101,809.18	-	6,114,927.16	RECLASIFICACIÓN POR DESAGREGAR LOTES
12413.0000	Eq Computo y Tecnologías de la Información	20,359,333.73	871,006.84	-	21,230,340.57	RECLASIFICACIÓN POR DESAGREGAR LOTES
12419.0000	Otros Mobiliarios y Eq de AdministrarCIÓN	12,880,335.96	-	11,175,958.79	1,704,377.17	RECLASIFICACIÓN POR DESAGREGAR LOTES
12421.0000	Eq y Aparatos Audiovisuales	2,186,125.08	159,018.64	-	2,345,143.72	RECLASIFICACIÓN POR DESAGREGAR LOTES
12423.0000	Camaras Fotograficas y de video	444,839.72	-	2,892.70	441,947.02	RECLASIFICACIÓN POR DESAGREGAR LOTES
12429.0000	Otro Mobiliario y Eq Educacional y Recreativo	11,965,771.17	-	2,742,498.48	9,223,272.69	RECLASIFICACIÓN POR DESAGREGAR LOTES
12441.0000	Vehiculos y Eq Terrestre	4,292,074.82	-	74,287.82	4,217,787.00	RECLASIFICACIÓN POR DESAGREGAR LOTES
12464.0000	Sistemas de Aire Acondicionado y Calefacción	1,015,405.40	-	52,060.66	963,344.74	RECLASIFICACIÓN POR DESAGREGAR LOTES
12465.0000	Eq de Comunicación y Telecomunicación	287,968.06	2,493.60	-	290,461.66	RECLASIFICACIÓN POR DESAGREGAR LOTES
12466.0000	Eq de Generación de Electricidad, Aparatos	3,427,427.90	373,743.36	-	3,801,171.26	RECLASIFICACIÓN POR DESAGREGAR LOTES
12467.0000	Herramientas y Maquinas-Herramientas	19,266,887.05	3,505,448.89	-	22,772,335.94	RECLASIFICACIÓN POR DESAGREGAR LOTES
12469.0000	Otros Equipos	16,519,636.46	-	1,885,987.51	14,633,648.95	RECLASIFICACIÓN POR DESAGREGAR LOTES
3220.1.2024	Resultado Ejercicios Anteriores 2024	1,175,311.80	-	1,175,311.80	-	RECLASIFICACIÓN CORRECCIÓN

- j) Depuración y cancelación de saldos: Al cierre del mes de diciembre 2025, no se han efectuado depuraciones y ni cancelaciones de saldos en razón de su antigüedad.

## 6. Posición en moneda extranjera y protección por riesgo cambiario.

Los valores presentados son expresados en moneda nacional ya que la entidad no realiza operaciones en moneda extranjera, por lo que no existen cuentas bancarias ni inversiones en moneda extranjera.

## 7.- Reporte analítico del activo

Para efecto del Estado Analítico del Activo se comenta lo siguiente: En cuanto a la vida útil, porcentajes de depreciación y amortización de los diferentes tipos de activos no circulantes, se encuentran revelados en las Notas de Desglose, en particular en las Notas al Estado de Situación Financiera, en el apartado “Bienes Muebles, Inmuebles e Intangibles”.

La información relativa a los porcentajes de depreciación de los activos propiedad del CONALEP-QRO se revelan en el punto:

- a) Bienes Muebles, Intangibles y Depreciaciones en las Notas al Estado de Situación Financiera contenido en este documento.
- b) Cambios en el porcentaje de depreciación o valor residual de los activos: al cierre del mes de diciembre del ejercicio fiscal de 2025, no se han efectuado cambios en el porcentaje de depreciación de los activos.
- c) Importe de los gastos capitalizados en el ejercicio: al cierre del mes de diciembre del ejercicio fiscal de 2025, no se han capitalizado gastos.
- d) Riesgos por tipo de cambio o tipo de interés de las inversiones financieras. El CONALEP QRO., no efectúa operaciones con moneda extranjera, ni efectúa inversiones en renta variable.
- e) Valor activado en el ejercicio de los bienes construidos por la entidad. El CONALEP QRO., no realiza obra. Las necesidades de ampliaciones o construcción de inmuebles son realizadas por el IIFEQ.
- f) Otras circunstancias de carácter significativo que afecten al activo. El CONALEP QRO., no tiene bienes en garantía.
- g) Desmantelamiento de activos. El CONALEP QRO., no realiza desmantelamiento de activos.
- h) Administración de activos:

### Variaciones en el activo:

- a) Inversiones en valores: Las inversiones del Colegio de Educación Profesional Técnica del Estado de Querétaro, se efectúan en fondos de renta fija, a la vista y de una disponibilidad total.
- b) Patrimonio de Organismos descentralizados de Control Presupuestario Indirecto: Este concepto no aplica al Conalep Qro.
- c) Inversiones en Empresas de participación mayoritaria: Este concepto no aplica al Conalep Qro.
- d) Inversiones en Empresas de participación minoritaria: Este concepto no aplica al Conalep Qro.
- e) Patrimonio de organismos descentralizados de control presupuestario directo: Este concepto no aplica al Conalep Qro.

**8.- Fideicomisos, Mandatos y Análogos:** El CONALEP-QRO, no cuenta con fideicomisos.

### 9.- Reporte de la recaudación

El **CONALEP-QRO** para el ejercicio fiscal 2025 opera con una proyección de ingresos definidos en la Ley de Ingresos y el Presupuesto de Egresos del Estado de Querétaro.

Al Cierre de diciembre 2025, se ha recaudado el 100.00% del presupuesto aprobado de los recursos de índole estatal aprobados para el ejercicio fiscal 2025.

Al cierre de noviembre de 2025, se ha recaudado el 100.00% correspondiente al Fondo de Aportaciones para la Educación Tecnológica y de Adultos, en ambos casos la recaudación se ha efectuado de acuerdo a la calendarización del mismo para ejercicio fiscal actual.

Se destaca que para el recurso propio el porcentaje del 193.30% que a la fecha se ha obtenido como recaudado, se ha superado el presupuesto aprobado.

Para el caso del Fondo Estatal se ha disminuido en la parte presupuestal el monto de \$221,540.00 debido al financiamiento propio.

ANALITICO DE RECAUDACIÓN AL 31 DE DICIEMBRE DE 2025					
Concepto	Presupuesto Aprobado	Ampliaciones	Presupuesto Modificado	Recaudado	Porcentaje de Recaudación
Productos Libre Disposición	-	590,237.00	590,237.00	590,237.00	0%
Productos Etiquetados FAETA	-	398,831.00	398,831.00	398,831.00	0%
Ingresos por Venta de Bienes, Prestación de Servicios y Otros Ingresos	17,025,120.00	15,884,978.00	32,910,098.00	32,910,023.00	193.30%
Aportaciones Federales FAETA 2025	80,958,192.00	2,645,083.00	83,603,275.00	83,603,275.00	103.27%
Participaciones Federales (Fondo Estatal 2025)	55,833,229.00	-	55,833,229.00	55,611,689.00	99.60%
<b>Total presupuesto</b>	<b>153,816,541.00</b>	<b>19,519,129.00</b>	<b>173,335,670.00</b>	<b>173,114,055.00</b>	<b>112.55%</b>

PROYECCIÓN DE LA RECAUDACIÓN AL 31 DE DICIEMBRE DE 2025				
Concepto	Autorizado	Recaudado	Proyección	Porcentaje de Recaudación
Productos	-	-	-	0%
Ingresos por Venta de Bienes, Prestación de Servicios y Otros Ingresos	17,025,120.00	32,910,023.00	-	0.00%
Aportaciones Federales FAETA 2025	80,958,192.00	83,603,275.00	- 2,645,083.00	-3.16%
Participaciones Federales (Fondo Estatal 2025)	55,611,689.00	55,611,689.00	-	0.00%
<b>Total presupuesto</b>	<b>153,595,001.00</b>	<b>172,124,987.00</b>	<b>- 2,645,083.00</b>	<b>-1.54%</b>

Nota: para el presupuesto aprobado el recurso propio ha superado lo autorizado.

**10.- Información sobre la deuda y el reporte analítico de la deuda:** La entidad no tiene contraída deuda.

**11.- Calificaciones otorgadas:** La entidad no se encuentra sujeta a procesos de calificación por órgano especializado.

## 12.- Proceso de mejora

a) Principales Políticas de control interno. En materia de Control Interno, actualmente el Conalep Qro., aplica el “Acuerdo que establece las disposiciones en materia de CONTROL INTERNO, para los sujetos obligados del Poder Ejecutivo del Estado de Querétaro” publicado en el periódico oficial “LA SOMBRA DE ARTEAGA” del 27 de marzo de 2017. Se llevan a cabo 3 sesiones del Comité de Control y Desempeño Institucional (COCODI) a través de las cuales se revisa el cumplimiento de los programas de trabajo de control interno (PTC), así como el de administración de riesgos (PTAR), mediante los cuales se establecen las acciones de mejora y se administran los riesgos, para contribuir al cumplimiento de los objetivos, metas e indicadores institucionales. Incluidos los de desempeño financiero.

-Lineamientos de Viáticos y Gastos por Comprobar del CONALEP-QRO. -Reglamento Interno para el Uso de los Vehículos del CONALEP-QRO. -Lineamientos para la creación de Carpetas y Archivos CONALEP-QRO

b) Medidas de desempeño financiero, metas y alcance.

Reporte POA (PEA) 2025

Reporte: Diciembre

Organismo		Colegio Educación Profesional Técnica del Estado de Querétaro										Reporte: Diciembre											
Fecha		2026-01-12 15:39:56																					
Plan Estatal de Desarrollo					POA (PEA)		Financiamiento			Indicador			Diciembre			Avance		Total					
Eje	Objetivo	Reto	Estrategia	Acción	Descripción	Fecha Inicial	Fecha Final	Corriente	Federal	Propio	Total	Indicador	Meta	Tipo	Frecuencia	Avance	Beneficiarios	\$ Ejercido	Avance	Meta	Beneficiarios	\$ Ejercido	\$ Total
Educación, Cultura y Deporte		12. Posicionarse en los primeros 15 lugares a nivel nacional en tasas de cobertura de educación media superior.	Fortalecer la cobertura educativa.	Proveer atención integral a la salud de los y las pacientes	Analizar la situación particular del alumno en baja temporal	2025-01-01	2025-12-01	\$3,605,757.80	\$4,542,655.85		\$8,148,413.65	Porcentaje de las Personas Estudiantes del CONALEP-QRO., reincorporadas durante el periodo con respecto al Total del Alumnado Matriculado en el periodo	1	Promedio	Semestral	0.00	18	1273752	0.00	1	18	1273752	8148414
Educación, Cultura y Deporte		17. Incrementar la matriculación de alumnos inscritos en 1% anual en bachilleratos tecnológicos.	Nivelar los conocimientos del alumnado en educación básica y media superior.	Proveer atención integral a la salud de los y las pacientes	Brindar la Formación Profesional Técnica Bachiller	2025-01-01	2025-12-01	\$4,887,575.75	\$4,771,047.30		\$9,658,623.05	Tasa de variación de Personas Estudiantes en el periodo semestral con respecto del Total del Alumnado Matriculado en el mismo periodo semestral del ciclo escolar anterior del CONALEP-QRO.	1	Promedio	Semestral	0.00	0	1541705	0.00	1	0	1541705	9658623
Educación, Cultura y Deporte		17. Incrementar la matriculación de alumnos inscritos en 1% anual en bachilleratos tecnológicos.	Fortalecer la cobertura educativa.	Proveer atención integral a la salud de los y las pacientes	Gestión de la aplicación del recurso en materia de adquisiciones de bienes y servicios	2025-01-01	2025-12-01	\$3,847,193.60	\$6,677,294.37	\$17,025,120.00	\$27,549,607.97	Porcentaje de Personas Estudiantes inscritas en CONALEP-QRO., en el periodo con respecto al total de capacidad instalada para atender al Alumnado Matriculado durante el periodo	84	Acumulativo	Semestral	0.00	0	7090329	0.00	84	0	7090329	27549608
Educación, Cultura y Deporte		12. Posicionarse en los primeros 15 lugares a nivel nacional en tasas de cobertura de educación media superior.	Fortalecer la cobertura educativa.		Impartición de las Asesorías Complementarias	2025-01-01	2025-12-01	\$5,754,282.85	\$4,909,477.20		\$10,663,760.05	Porcentaje de reprobación de las Personas Estudiantes al finalizar el periodo semestral con respecto al Total del Alumnado Matriculado del periodo semestral del CONALEP-QRO.	45		Mensual	35.14	1585	1720310	45	1585	1720310	10663760	
Educación, Cultura y Deporte		15. Pasar a los primeros 20 lugares entre las entidades con menor tasa de abandono en educación media superior.	Nivelar los conocimientos del alumnado en educación básica y media superior.	Proveer atención integral a la salud de los y las pacientes	Impartición de Tutorías, Directa, Grupal y Extracurricular.	2025-01-01	2025-12-01	\$5,964,968.15	\$6,777,028.90		\$12,741,997.05	Porcentaje de abandono escolar de las Personas Estudiantes con respecto al Total del Alumnado Matriculado del periodo semestral del CONALEP-QRO.	1	Promedio	Semestral	0.27	12	2056944	0.27	1	12	2056944	12741997
Educación, Cultura y Deporte		16. Reducir el abandono escolar en 1% en secundaria y educación media superior, con respecto al año anterior.	Brindar apoyos para lograr la disminución del abandono escolar, con énfasis en los grupos vulnerables; en todos los niveles educativos.	Proveer atención integral a la salud de los y las pacientes	Operar el Perfil del Docente CONALEP-QRO.	2025-01-01	2025-12-01	\$3,681,621.38	\$3,228,048.85		\$6,909,670.23	Porcentaje de Personal Docente del CONALEP-QRO., capacitado con respecto al total del Personal Docente en la institución	93	Promedio	Semestral	3.00	4	1131498	3.00	93	4	1131498	6909670
Educación, Cultura y Deporte		16. Reducir el abandono escolar en 1% en secundaria y educación media superior, con respecto al año anterior.			Proceso de Enseñanza - Aprendizaje	2025-01-01	2025-12-01	\$8,734,279.12	\$29,869,032.81		\$38,603,311.93	Porcentaje de Eficiencia Terminal del CONALEP-QRO., por cohorte generacional con respecto al total de personas estudiantes inscritas en el primer periodo de la misma generación.	69		Mensual	0.69	13	6261797	69	13	6261797	38603312	
Educación, Cultura y Deporte		8. Incrementar el grado de escolaridad promedio de 10.5 a 11.5, hasta el 5.º semestre de preparatoria concluido.			Proceso de Enseñanza - Aprendizaje	2025-01-01	2025-12-01	\$3,918,209.80	\$6,378,188.85		\$10,296,398.65	Porcentaje de Personas Egresadas del CONALEP-QRO., con respecto al total de personas estudiantes inscritas en el primer periodo de la misma generación	74		Mensual	0.81	15	1636415	74	15	1636415	10296399	
Educación, Cultura y Deporte		16. Reducir el abandono escolar en 1% en secundaria y educación media superior, con respecto al año anterior.	Fortalecer la cobertura educativa.		Promocionar la Formación Profesional Técnica Bachiller	2025-01-01	2025-12-01	\$3,445,894.75	\$5,001,351.38		\$8,447,246.13	Porcentaje de Personas estudiantes de nuevo ingreso inscritas en el periodo del área de influencia en el CONALEP-QRO., con respecto al total de Personas Egresadas de secundaria del área de influencia del ciclo escolar anterior	7		Mensual	6.64	1761	1019778	7	1761	1019778	8447246	
Educación, Cultura y Deporte		16. Reducir el abandono escolar en 1% en secundaria y educación media superior, con respecto al año anterior.	Vincular la oferta educativa con la demanda de los distintos sectores económicos.		Promover y desarrollar procesos de certificación en competencias	2025-01-01	2025-12-01	\$3,506,272.72	\$5,011,798.01		\$8,518,070.73	Porcentaje de las Personas Estudiantes del CONALEP-QRO., certificadas en competencias con respecto al Total del Alumnado Matriculado en el periodo	20		Mensual	3.04	136	1032168	20	136	1032168	8518071	
Educación, Cultura y Deporte		19. Incrementar la matrícula en educación superior en áreas científicas y tecnológicas en 1% anual.	Vincular la oferta educativa con la demanda de los distintos sectores económicos.		Promover y desarrollar procesos de certificación en competencias	2025-01-01	2025-12-01	\$3,446,504.63	\$5,001,456.90		\$8,447,961.53	Tasa de variación de certificaciones en competencias promovidas por CONALEP-QRO., mismo trimestre año actual respecto mismo trimestre año anterior	2		Mensual	-26.32	140	1019993	2	140	1019993	8447962	

### 13.- Información por segmentos: No aplica

#### **14.- Eventos posteriores al cierre**

Para los subsecuentes meses se tiene contemplado la ejecución de las actividades operativas del CONALEP-QRO dando cumplimiento a la normativas administrativas, legales y fiscales.

#### **15.- Partes Relacionadas**

No existen partes relacionadas que pudieran ejercer influencia significativa sobre la toma de decisiones financieras y operativas sobre la información financiera del CONALEP-QRO que se presenta.

#### **16.- Responsabilidad sobre la presentación razonable de los Estados Financieros**

Bajo protesta de decir verdad, declaramos que los Estados Financieros y sus Notas, son razonablemente correctos y son responsabilidad del emisor.

#### **i) Notas de Desglose:**

#### **I) Notas al Estado de Actividades:**

#### **Ingresos y Otros Beneficios**

#### **1.- Ingresos de gestión**

De los rubros de impuestos, cuotas y aportaciones de seguridad social, contribuciones de mejoras, derechos, productos, aprovechamientos, y de ingresos por venta de bienes y prestación de servicios, se informan los montos totales al 31 de diciembre de 2025.

(Pesos)		
<b>Monto Total de Ingresos a Diciembre de 2025</b>	<b>173,114,054.76</b>	
<b>Productos:</b>	<b>989,067</b>	
Productos	989,067	100%
<b>Aprovechamientos:</b>	<b>0</b>	
Multas	0	
Indemnizaciones	0	
Reintegros	0	
Aprovechamientos Provenientes de Obras Públicas	0	
Accesorios de Aprovechamientos	0	
Otros Aprovechamientos	0	
<b>Ingresos por Venta de Bienes y Servicios:</b>	<b>32,910,023</b>	100%
<b>Ingresos de Gestión</b>	<b>33,899,091</b>	
<b>Cuenta de ingresos a Diciembre 2025</b>		
Participaciones (Fondo Estatal)	55,611,689	100%
Aportaciones (FAETA 2025)	83,603,275	100%
Convenios	-	
Incentivos Derivados de la Colaboración Fiscal	-	
<b>Total</b>	<b>139,214,964</b>	

## 2.- Participaciones, Aportaciones, Convenios, Incentivos Derivados de la Colaboración Fiscal, Fondos Distintos de Aportaciones, Transferencias, Asignaciones, Subsidios y Subvenciones, y Pensiones y Jubilaciones.

De los rubros de participaciones, aportaciones, convenios, incentivos derivados de la colaboración fiscal, fondos distintos de aportaciones, transferencias, asignaciones, subsidios y subvenciones, y pensiones y jubilaciones, los cuales están armonizados con los rubros del Clasificador por Rubros de Ingresos, se informan los montos totales y cualquier característica significativa.

ANALITICO DE RECAUDACIÓN AL 31 DE DICIEMBRE DE 2025					
Concepto	Presupuesto Aprobado	Ampliaciones	Presupuesto Modificado	Recaudado	Porcentaje de Recaudación
Aportaciones Federales FAETA 2025	80,958,192.00	2,645,083.00	83,603,275.00	83,603,275.00	103.27%
Participaciones Federales (Fondo Estatal 2025)	55,833,229.00	-	55,833,229.00	55,611,689.00	99.60%
<b>Total presupuesto</b>	<b>136,791,421.00</b>	<b>2,645,083.00</b>	<b>139,436,504.00</b>	<b>139,214,964.00</b>	<b>101.77%</b>

Respecto a los Ingresos del **Colegio de Educación Profesional Técnica del Estado de Querétaro** relativos al **Fondo de Aportaciones para la Educación Tecnológica y de Adultos** se han recibido las ministraciones de acuerdo a lo calendarizado de forma mensual para dicho Fondo.

### Gastos y Otras Perdidas

En el apartado de Gastos y otras pérdidas se informan los grupos de Gastos de Funcionamiento; Transferencias, Asignaciones, Subsidios y Otras Ayudas; Participaciones y Aportaciones; Intereses, Comisiones y Otros Gastos de la Deuda Pública; Otros Gastos y Pérdidas Extraordinarias; e Inversión Pública, los montos al 31 de diciembre de 2025 se comparan contra los mismos conceptos con el cierre al 31 de diciembre del 2024:

Cuentas de Egreso al 31 de diciembre de 2025	dic-25	dic-24
<b>Gastos de Funcionamiento</b>	<b>164,147,537</b>	<b>155,903,013</b>
Servicios Personales	125,304,719	119,402,172
Materiales y Suministros	6,550,895	10,911,409
Servicios Generales	32,291,923	25,589,432
<b>Transferencias, Asignaciones, Subsidios y Otras Ayudas</b>	<b>1,676,005</b>	<b>1,571,918</b>
Ayudas Sociales	510,917	517,378
Pensiones y Jubilaciones	1,165,089	1,054,540
<b>Otros Gastos y Perdidas Extraordinarias</b>	<b>14,072,501</b>	<b>8,471,055</b>
Estimaciones, Depreciaciones, Deterioros, Obsolescencia y Amortizaciones	14,072,501	8,471,055
<b>Total</b>	<b>179,896,043</b>	<b>165,945,986</b>

Se explican aquellas cuentas de gastos de funcionamiento, transferencias, subsidios y otras ayudas, participaciones y aportaciones, otros gastos y pérdidas extraordinarias, que en lo individual representen el 15% o más del total de los gastos al 31 de diciembre de 2025:

<b>CAPÍTULO</b>	<b>MONTO TOTAL DE GASTOS 31 DE DICIEMBRE 2025</b>	<b>184,525,778.19</b>	<b>PORCENTAJE</b>
1000	<b>SERVICIOS PERSONALES</b>	<b>125,304,719.07</b>	<b>67.91</b>
	<b>Porcentaje del 15%</b>	<b>18,795,707.86</b>	
	Remuneraciones al Personal de Carácter Permanente	30,763,794.92	24.55%
	Remuneraciones al Personal de Carácter Transitorio	39,067,055.67	31.18%
	Remuneraciones Adicionales y Especiales	24,423,316.39	19.49%
2000	<b>MATERIALES Y SUMINISTROS</b>	<b>6,550,894.51</b>	<b>3.55</b>
	<b>Porcentaje del 15%</b>	<b>982,634.18</b>	
	Combustibles, Lubricantes y Aditivos	962,850.36	14.70%
	Materiales y Artículos de Construcción	1,193,036.92	18.21%
	Materiales y Artículos de Administración	1,924,951.13	29.38%
	Alimentos y utensilios	815,627.15	12.45%
	Herramientas, Refacciones y Accesorios	1,453,545.46	22.19%
3000	<b>SERVICIOS GENERALES</b>	<b>32,291,923.42</b>	<b>17.50</b>
	<b>Porcentaje del 15%</b>	<b>4,843,788.51</b>	
	Servicios Básicos	4,059,743.41	12.57%
	Servicios Profesionales, Científicos, Técnicos y Otros Servicios	7,238,389.63	22.42%
	Servicios Financieros, Bancarios y comerciales	5,158,217.81	15.97%
	Servicios de Instalación, Reparación, Mantenimiento y Conservación	7,150,393.92	22.14%
	Otros Servicios Generales	3,279,628.95	10.16%
4000	<b>Transferencias, Asignaciones, Subsidios y Otras Ayudas</b>	<b>1,676,005.20</b>	<b>0.91</b>
	<b>Porcentaje del 15%</b>	<b>251,400.78</b>	
	Ayudas Sociales	510,916.56	30.48%
	Pensiones y Jubilaciones	1,165,088.64	69.52%
5000	<b>Bienes Muebles, Inmuebles e Intangibles</b>	<b>4,629,735.00</b>	<b>2.51</b>
	<b>Porcentaje del 15%</b>	<b>694,460.25</b>	
	Mobiliario Equipo de Administración	2,974,074.00	155.67%
	Maquinaria, Otros Equipos y Herramientas	1,566,641.00	295.52%
	Mobiliario Equipo Educativo y Recreativo	89,020.00	1.92%
	<b>Estimaciones, Depreciaciones, Deterioros, obsolescencia y Amort</b>	<b>14,072,500.99</b>	<b>7.63</b>
	<b>Porcentaje del 15%</b>	<b>2,110,875.15</b>	
	Depreciación Bienes Inmuebles	5,811,484.70	41.30%
	Depreciación Bienes Muebles	8,261,016.29	58.70%

**II) Notas al Estado de Situación Financiera:****Activo****Efectivo y equivalentes**

En este apartado se informa la integración del rubro efectivo y equivalentes en posesión del CONALEP-QRO:

<b>CONCEPTO</b>	<b>Diciembre 2025</b>	<b>Diciembre 2024</b>
Efectivo	0	0
Banco/Tesorería	5,709,540	12,183,703
Bancos/Dependencias y Otros	0	0
Inversiones Temporales (Hasta 3 Meses)	417,697	0
Fondos con Afectación Específica	0	0
Depósitos de Fondos de Terceros en Garantía y/o Administración	0	0
Otros Efectivos y Equivalentes	0	0
<b>Total</b>	<b>6,127,237</b>	<b>12,183,703</b>

En el mes de enero de 2025 se reapertura las cajas chicas de las unidades administrativas, las cuales quedaron con un saldo de \$33,000.00 (Treinta y tres mil pesos 00/100 M.N.).

- **Bancos/Tesorería**

Representa el monto de efectivo disponible propiedad de CONALEP-QRO, en instituciones bancarias, su importe se integra por:

Banco	Diciembre 2025
BANCOMER0179092595	-
BANCOMER0192052199 SJR	-
BANCOMER0180931543	-
BANCOMERCTA0194979311 BIC	-
BBVA CTA 0115567513 QROII	-
BANCOMERCTA0197544588 PSP	154
BBVA CTA 112635976 PROPIOS DG	86,899
BBVA CTA 0120838349 CAPACITACION YBECAS	-
BBVA CTA 0122782030 REC ESTATAL 2024	-
BBVA CTA 0124339754 FAETA 2025	5,401,224
BBVA CTA 0124592298 Fondo Estatal 2025	221,263
BBVA CTA 0125106664 Concyteq 2025	-
<b>Total</b>	<b>5,709,540</b>

A continuación, se informa de las cuentas bancarias con un fin específico durante el ejercicio fiscal 2025:

CUENTAS CON AFECTACIÓN ESPECÍFICA:	INSTITUCION BANCARIA	NÚMERO DE CUENTA
FONDO ESTATAL 2024	BBVA CHEQUERA	0122782030
FONDO ESTATAL 2024	BBVA INVERSION	2062576589
FAETA 2025	BBVA CHEQUERA	0124339754
FAETA 2025	BBVA INVERSION	2067444514
FONDO ESTATAL 2025	BBVA CHEQUERA	0124592298
FONDO ESTATAL 2025	BBVA INVERSION	2067561186

○ **Inversiones Temporales**

Representa el monto de efectivo invertido por el CONALEP-QRO, el cual se efectúa a plazos que van de inversión a la vista hasta 90 días, su importe se integra por:

Banco	Diciembre 2025	Plazo
BBVA INV CTA 2048314284 4588	417,697	Inversión a la vista
BBVA INV CTA 2049398740 PROPIO	0	Inversión a la vista
BBVA INV CTA 4514 FAETA 2025	0	Inversión a la vista
BBVA INV CTA 2067561186 FAETA 2025	0	Inversión a la vista
<b>Total</b>	<b>417,697</b>	

**Derechos a recibir Efectivo y Equivalentes y Bienes o Servicios:**

Concepto	Diciembre 2025	Diciembre 2024
Inversiones Financieras de Corto Plazo	-	-
Cuentas por Cobrar a Corto Plazo	43,268	84,868
Deudores Diversos por Cobrar a Corto Plazo	957,178	619,729
Ingresos por Recuperar a Corto Plazo		-
Deudores por Anticipos de la Tesorería a Corto Plazo		-
Préstamos Otorgados c Corto Plazo	-	-
Otros Derechos a Recibir Efectivo o Equivalentes a Corto Plazo	-	-
<b>Total</b>	<b>1'000,446</b>	<b>704,598</b>

**Cuentas por Cobrar a Corto Plazo**

Corresponde integrar en este apartado, por tipo de contribución, los montos al 31 de diciembre de 2025 que se encuentren pendientes de cobro y por recuperar de hasta cinco ejercicios anteriores. Asimismo, se informa los montos sujetos a algún tipo de juicio con una antigüedad Junior a cinco ejercicios anteriores y la factibilidad de cobro:

CONTRIBUCIÓN PENDIENTE DE COBRO Y DE RECUPERAR HASTA POR CINCO EJERCICIOS:	TIPO	MONTO	MONTO SUJETO A JUICIO JUNIOR A CINCO EJERCICIOS	FACTIBILIDAD DE COBRO
IMPUESTOS		0		
CUOTAS Y APORTACIONES DE SEGURIDAD		0		
CONTRIBUCIONES DE MEJORAS		0		
DERECHOS		0		
PRODUCTOS		0		
APROVECHAMIENTOS		0		
INGRESOS POR VENTAS DE BIENES Y SERVICIOS		0		
PARTICIPACIONES Y APORTACIONES		0		
TRANSFERENCIAS, ASIGNACIONES, SUBSIDIOS Y OTRAS AYUDAS		0	0	
<b>TOTAL</b>		<b>0</b>		

Se informa de manera agrupada, el monto al 31 de diciembre de 2025 de los derechos a recibir efectivo y equivalentes (excepto cuentas por cobrar de contribuciones o fideicomisos que se encuentran dentro de inversiones financieras, participaciones y aportaciones de capital) en una desagregación por su vencimiento en días a 90, 180, menor o igual a 365 y mayor a 365. Adicionalmente se informa de las características cualitativas relevantes que les afectan a estas cuentas:

DERECHOS A RECIBIR EFECTIVO O EQUIVALENTES (excepto cuentas por cobrar de contribuciones o fideicomisos que se encuentran dentro de inversiones financieras, participaciones y aportaciones de capital):	MONTO	CARACTERÍSTICAS CUALITATIVAS
a) Menor o igual a 90 días		
CUENTAS POR COBRAR	43,268	Recuperables 45 días
DEUDORES DIVERSOS POR COBRAR	957,178	Deudores Diversos, recuperable
DEUDORES POR ANTICIPOS DE LA TESORERÍA	0	
PRESTAMOS OTORGADOS	0	
OTROS DERECHOS A RECIBIR EFECTIVO	0	
<b>Sub-Total</b>	<b>1,000,446</b>	
b) Mayor a 90 días y menor o igual a 180 días		
CUENTAS POR COBRAR	0	
DEUDORES DIVERSOS POR COBRAR	0	
DEUDORES POR ANTICIPOS DE LA TESORERÍA	0	
PRESTAMOS OTORGADOS	0	
OTROS DERECHOS A RECIBIR EFECTIVO	0	
<b>Sub-Total</b>	<b>0</b>	
c) Mayor a 180 días y menor o igual a 365 días		
CUENTAS POR COBRAR	0	
DEUDORES DIVERSOS POR COBRAR	0	
DEUDORES POR ANTICIPOS DE LA TESORERÍA	0	
PRESTAMOS OTORGADOS	0	
OTROS DERECHOS A RECIBIR EFECTIVO	0	
<b>Sub-Total</b>	<b>0</b>	
d) Mayor a 365 días		
DOCUMENTOS POR COBRAR	0	
DEUDORES DIVERSOS	1,616,164	Carpeta Investigación
OTROS DERECHOS A RECIBIR EFECTIVO	0	
<b>Sub-Total</b>	<b>1,616,164</b>	
<b>TOTAL</b>	<b>2,616,610</b>	

- **3) Derechos a Recibir Bienes o Servicios**

Se informa de manera agrupada, el monto al 31 de diciembre de 2025 de los derechos a recibir bienes o servicios (excepto cuentas por cobrar de contribuciones o fideicomisos que se encuentran dentro de inversiones financieras, participaciones y aportaciones de capital) en una desagregación por su vencimiento en días a 90, 180, menor o igual a 365 y mayor a 365. Adicionalmente se informa de las características cualitativas relevantes que les afectan a estas cuentas:

DERECHOS A RECIBIR BIENES O SERVICIOS:	MONTO	CARACTERÍSTICAS CUALITATIVAS
a) Menor o igual a 90 días		
ANTICIPO A PROVEEDORES POR ADQUISICIÓN DE BIENES Y PRESTACIÓN DE SERVICIOS	0	
ANTICIPO A PROVEEDORES POR ADQUISICIÓN DE BIENES INMUEBLES Y MUEBLES	0	
ANTICIPO A PROVEEDORES POR ADQUISICIÓN DE BIENES INTANGIBLES	0	
ANTICIPO A CONTRATISTAS POR OBRAS PUBLICAS	0	
OTROS DERECHOS A RECIBIR BIENES O SERVICIOS	0	
<b>Sub-Total</b>	<b>0</b>	
b) Mayor a 90 días y menor o igual a 180 días		
ANTICIPO A PROVEEDORES POR ADQUISICIÓN DE BIENES Y PRESTACIÓN DE SERVICIOS	0	
ANTICIPO A PROVEEDORES POR ADQUISICIÓN DE BIENES INMUEBLES Y MUEBLES	0	
ANTICIPO A PROVEEDORES POR ADQUISICIÓN DE BIENES INTANGIBLES	0	
ANTICIPO A CONTRATISTAS POR OBRAS PUBLICAS	0	
OTROS DERECHOS A RECIBIR BIENES O SERVICIOS	0	
<b>Sub-Total</b>	<b>0</b>	
c) Mayor a 180 días y menor o igual a 365 días		
ANTICIPO A PROVEEDORES POR ADQUISICIÓN DE BIENES Y PRESTACIÓN DE SERVICIOS	0	
ANTICIPO A PROVEEDORES POR ADQUISICIÓN DE BIENES INMUEBLES Y MUEBLES	0	
ANTICIPO A PROVEEDORES POR ADQUISICIÓN DE BIENES INTANGIBLES	0	
ANTICIPO A CONTRATISTAS POR OBRAS PUBLICAS	0	
OTROS DERECHOS A RECIBIR BIENES O SERVICIOS	0	
<b>Sub-Total</b>	<b>0</b>	
<b>TOTAL</b>	<b>0</b>	

**Inventarios**

Se clasifican como bienes disponibles para su transformación, aquellos que se encuentran dentro de la cuenta de inventarios. En esta nota, se informa del sistema de conteo y el método de valuación aplicado a los inventarios, así como la conveniencia de su aplicación dada la naturaleza de los mismos. Adicionalmente se revela el impacto en la información financiera por cambios en el método o sistema:

CUENTA DE INVENTARIO DE ARTÍCULOS DE TRANSFORMACIÓN Y/O ELABORACIÓN	SISTEMA DE COSTEO	MÉTODO DE VALUACIÓN	CONVENIENCIA DEL MÉTODO	IMPACTO FINANCIERO POR CAMBIO DE MÉTODO
INVENTARIO DE MERCANCIAS PARA VENTA	NO APLICA			
INVENTARIO DE MERCANCIAS TERMINADAS	NO APLICA			
INVENTARIO DE MERCANCIAS EN PROCESO DE ELABORACIÓN	NO APLICA			
INVENTARIO DE MATERIAS PRIMAS, MATERIALES Y SUMINISTROS PARA PRODUCCIÓN	NO APLICA			
BIENES EN TRANSITO	NO APLICA			

**Almacenes**

De la cuenta de almacén se informa acerca del método de valuación, así como la conveniencia de su aplicación. Adicionalmente, se revela el impacto en la información financiera por cambios en el método:

CUENTA DE ALMACÉN	MÉTODO DE VALUACIÓN	CONVENIENCIA DEL MÉTODO	IMPACTO FINANCIERO POR CAMBIO DE MÉTODO
MATERIALES DE ADMINISTRACIÓN, EMISIÓN DE DOCUMENTOS Y ARTÍCULOS OFICIALES	NO APLICA		
ALIMENTOS Y UTENSILIOS	NO APLICA		
MATERIALES Y ARTÍCULOS DE CONSTRUCCIÓN Y DE REPARACIÓN	NO APLICA		
PRODUCTOS QUÍMICOS, FARMACÉUTICOS Y DE LABORATORIO	NO APLICA		
COMBUSTIBLES, LUBRICANTES Y ADITIVOS	NO APLICA		
VESTUARIO, BLANCOS, PRENDAS DE PROTECCIÓN Y ARTÍCULOS DEPORTIVOS	NO APLICA		
MATERIALES Y SUMINISTROS DE SEGURIDAD	NO APLICA		

HERRAMIENTAS, REFACCIONES Y ACCESORIOS MENORES PARA CONSUMO	NO APLICA		
---	-----------	--	--

### Inversiones Financieras

#### ○ Fideicomisos, Mandatos y Contratos Análogos

De la cuenta de inversiones financieras, que considera los fideicomisos, se informa de éstos, los recursos asignados por tipo, monto al 31 de diciembre de 2025 y características significativas que tengan o puedan tener alguna incidencia en las mismas:

FIDEICOMISO	TIPO	MONTO	CARACTERÍSTICAS SIGNIFICATIVAS
FIDEICOMISOS, MANDATOS Y CONTRATOS ANÁLOGOS DEL PODER EJECUTIVO		0	NO APLICA
FIDEICOMISOS, MANDATOS Y CONTRATOS ANÁLOGOS DEL PODER LEGISLATIVO		0	NO APLICA
FIDEICOMISOS, MANDATOS Y CONTRATOS ANÁLOGOS DEL PODER JUDICIAL		0	NO APLICA
FIDEICOMISOS, MANDATOS Y CONTRATOS ANÁLOGOS PÚBLICOS NO EMPRESARIALES Y NO FINANCIEROS		0	NO APLICA
FIDEICOMISOS, MANDATOS Y CONTRATOS ANÁLOGOS PÚBLICOS EMPRESARIALES Y NO FINANCIEROS		0	NO APLICA
FIDEICOMISOS, MANDATOS Y CONTRATOS ANÁLOGOS PÚBLICOS FINANCIEROS		0	NO APLICA
FIDEICOMISOS, MANDATOS Y CONTRATOS ANÁLOGOS DE ENTIDADES FEDERATIVAS		0	NO APLICA
FIDEICOMISOS, MANDATOS Y CONTRATOS ANÁLOGOS DE MUNICIPIOS		0	NO APLICA
FIDEICOMISOS, MANDATOS Y CONTRATOS ANÁLOGOS DE EMPRESAS PRIVADAS Y PARTICULARES		0	NO APLICA
<b>TOTAL</b>		<b>0</b>	

#### ○ Participaciones y Aportaciones de Capital

Se informa de las inversiones financieras, los saldos al 31 de diciembre de 2025 de las participaciones y aportaciones de capital:

PARTICIPACIONES Y APORTACIONES DE CAPITAL	SALDO
PARTICIPACIONES Y APORTACIONES DE CAPITAL A LARGO PLAZO EN EL SECTOR PÚBLICO	0
PARTICIPACIONES Y APORTACIONES DE CAPITAL A LARGO PLAZO EN EL SECTOR PRIVADO	0
PARTICIPACIONES Y APORTACIONES DE CAPITAL A LARGO PLAZO EN EL SECTOR EXTERNO	0

TOTAL

0

**Bienes Inmuebles, Infraestructura y Construcciones en Proceso**

Se informa de manera agrupada por cuenta, los rubros de bienes Inmuebles, el monto al 31 de diciembre de 2025 se integra de la siguiente manera:

CONCEPTO	Diciembre 2025	Diciembre 2024
TERRENOS	108,710,575	102,404,734
EDIFICIOS NO HABITACIONALES	150,411,180	139,676,345
<b>TOTAL BIENES INMUEBLES</b>	<b>259,121,755</b>	<b>242,081,079</b>

○ **Depreciación Acumulada de Bienes Inmuebles**

Se informa de manera agrupada por cuenta, los rubros de bienes inmuebles, el monto al 31 de diciembre de 2025 de la depreciación del ejercicio y la acumulada, el método de depreciación, tasas aplicadas y los criterios de aplicación de los mismos. Asimismo, se informa de las características significativas del estado en que se encuentran los activos:

CUENTA DE BIENES INMUEBLES	MONTO DE DEPRECIACIÓN DICIEMBRE 2025	MONTO DE DEPRECIACIÓN DEL EJERCICIO 2025	MONTO DE DEPRECIACIÓN ACUMULADA	MÉTODO DE DEPRECIACIÓN	TASA APLICADA	CRITERIO DE APLICACIÓN	CARACTERÍSTICAS SIGNIFICATIVAS DEL ESTADO EN QUE ENCUENTREN
VIVIENDAS	-	-	-				
EDIFICIOS NO HABITACIONALES	1,640,676.84	5,811,484.70	26,678,176.57	LINEAL	3.3%	Emitido CONAC	EN ESTADO DE USO
INFRAESTRUCTURA	-	-	-				
OTROS BIENES INMUEBLES	-	-	-				
<b>TOTAL</b>	<b>1,640,676.84</b>	<b>5,811,484.70</b>	<b>26,678,176.57</b>				

- **7) Bienes Muebles, Intangibles y Depreciaciones**

Se informa de manera agrupada por cuenta, los rubros de bienes muebles, el monto al 31 de diciembre de 2025 de la depreciación del ejercicio y la acumulada, el método de depreciación, tasas aplicadas y los criterios de aplicación de los mismos. Asimismo, se informa de las características significativas del estado en que se encuentran los activos:

- **Depreciación Acumulada de Bienes Muebles**

CUENTA DE BIENES MUEBLES	MONTO DE DEPRECIACIÓN DICIEMBRE 2025	MONTO DE DEPRECIACIÓN DEL EJERCICIO 2025	MONTO DE DEPRECIACIÓN ACUMULADA	MÉTODO DE DEPRECIACIÓN	TASA APLICADA	CRITERIO DE APLICACIÓN	CARACTERÍSTICAS SIGNIFICATIVAS DEL ESTADO EN QUE ENCUENTREN
MOBILIARIO Y EQUIPO DE ADMIN.	133,782.09	2,592,942.00	18,278,590.72	LINEAL	10.00 Y 33.30% ANUAL	Emitido CONAC	ESTADO DE USO
MOBILIARIO/EQ EDUCACIONAL Y RECREATIVO	322,490.96	1,576,787.91	7,826,140.25	LINEAL	20.00 Y 33.30% ANUAL	Emitido CONAC	ESTADO DE USO
EQUIPO DE TRANSPORTE	14,149.57	214,158.25	2,998,225.12	LINEAL	20.00% ANUAL	Emitido CONAC	ESTADO DE USO
MAQUINARIA, OTROS EQUIPOS Y	272,624.02	2,363,279.60	23,473,384.28	LINEAL	10.00% ANUAL	Emitido CONAC	ESTADO DE USO
BIENES REVALUADOS	1,513,848.11	1,513,848.11	-				
<b>TOTAL</b>	<b>2,256,894.74</b>	<b>8,261,015.87</b>	<b>52,576,340.37</b>				

- **Amortización Acumulada de Bienes Intangibles**

Se informa de manera agrupada por cuenta, los rubros de activos intangibles y diferidos, el monto al 31 de diciembre de 2025, naturaleza, amortización del ejercicio, amortización acumulada, tasa y método aplicados:

CUENTA DE ACTIVOS INTANGIBLES	AMORTIZACIÓN DEL EJERCICIO	AMORTIZACIÓN ACUMULADA	TASA APLICADA	MÉTODO APLICADO
SOFTWARE		348,000	4% anual	Lineal
LICENCIAS				
OTROS ACTIVOS INTANGIBLES				
<b>TOTAL</b>		<b>348,000</b>		

- 8) **Activos Diferidos**

Se integran de la siguiente manera:

CONCEPTO	Diciembre 2025	Diciembre 2024
OTROS ACTIVOS DIFERIDOS	111,425	111,425

### Estimaciones y deterioros

Se informa los criterios utilizados para la determinación de las estimaciones:

CUENTA	CRITERIOS UTILIZADOS PARA LA DETERMINACIÓN DE LAS ESTIMACIONES
ESTIMACIONES POR PERDIDAS DE CUENTAS INCOBRABLES DE DOCUMENTOS POR COBRAR	NO APLICA
ESTIMACIONES POR PERDIDAS DE CUENTAS INCOBRABLES DE DEUDORES DIVERSOS	NO APLICA
ESTIMACIONES POR PERDIDA DE CUENTAS INCOBRABLES DE INGRESOS POR COBRAR	NO APLICA
ESTIMACIONES POR PERDIDA DE CUENTAS INCOBRABLES DE PRESTAMOS OTORGADOS	NO APLICA
ESTIMACIONES POR PERDIDA DE OTRAS CUENTAS INCOBRABLES	NO APLICA
DETERIOR ACUMULADO DE ACTIVOS BIOLÓGICOS	NO APLICA

### Otros Activos

De las cuentas de otros activos, se informa por tipo circulante y no circulante, los montos totales asociados al 31 de diciembre de 2025 y sus características cualitativas significativas que les impacten financieramente:

CUENTA	MONTO TOTAL	CARACTERÍSTICAS CUALITATIVAS QUE IMPACTEN FINANCIERAMENTE
Activo circulante		
BIENES EN GARANTÍA	0	NO APLICA

BIENES DERIVADOS DE EMBARGOS, DECOMISOS, ASEGURAMIENTOS Y DACIÓN EN PAGO	0	NO APLICA
<b>Sub-Total</b>	0	

Activo no circulante		
BIENES EN CONCESIÓN	0	NO APLICA
BIENES EN ARRENDAMIENTO FINANCIERO	0	NO APLICA
BIENES EN COMODATO	0	NO APLICA
<b>Sub-Total</b>	0	
<b>TOTAL</b>	0	

### Pasivo

Este género se compone de dos grupos, el Pasivo Circulante y el Pasivo No Circulante, en éstos inciden pasivos derivados de operaciones por servicios personales, cuentas por pagar por operaciones presupuestarias devengadas y contabilizadas al 31 de diciembre de 2025; pasivos por obligaciones laborales, a continuación, se presenta la integración del pasivo:

#### Cuentas y Documentos por Pagar a Corto Plazo

CONCEPTO	Diciembre 2025	Diciembre 2024
PASIVO CIRCULANTE	3,289,188	10,533,203
PASIVO NO CIRCULANTE	0	0
<b>Total Pasivo</b>	<b>3,289,188</b>	<b>10,533,203</b>

- **Cuentas por Pagar a Corto Plazo**

Se informa el monto al 31 de diciembre de 2025 de las Cuentas por Pagar a Corto Plazo, siendo las siguientes:

<b>CUENTAS POR PAGAR A CORTO PLAZO AL 31 DE DICIEMBRE DE 2025:</b>	<b>VENC 30</b>	<b>VENC 90</b>	<b>VENC 120</b>	<b>VENC MAYOR 365</b>	<b>MONTO</b>
SERVICIOS PERSONALES POR PAGAR A CORTO PLAZO	19,881	-	-	-	19,881
PROVEEDORES POR PAGAR A CORTO PLAZO	-	-	-	-	-
CONTRATISTAS POR OBRAS PÚBLICAS POR PAGAR A CORTO PLAZO	-	-	-	-	-
PARTICIPACIONES Y APORTACIONES POR PAGAR A CORTO PLAZO	-	-	-	-	-
TRANSFERENCIAS OTORGADAS POR PAGAR A CORTO PLAZO	-	-	-	-	-
INTERESES, COMISIONES Y OTROS GASTOS DE LA DEUDA PÚBLICA POR PAGAR A CORTO PLAZO	-	-	-	-	-
RETENCIONES Y CONTRIBUCIONES POR PAGAR	2,905,156	-	-	-	2,905,156
DEVOLUCIONES DE LA LEY DE INGRESOS POR PAGAR A CORTO PLAZO	-	-	-	-	-
OTRAS CUENTAS POR PAGAR A CORTO PLAZO	250,372	-	-	113,778	364,150
<b>TOTAL</b>	<b>3,175,409</b>	<b>-</b>	<b>-</b>	<b>113,778</b>	<b>3,289,188</b>

- **Retenciones y Contribuciones por Pagar a Corto Plazo**

El importe de esta cuenta esta constituido principalmente por: Retenciones de ISR por Sueldos y Salarios Servicios Profesionales, mismos que se enteran en el mes de enero de 2026; retenciones derivadas de aportaciones de seguridad social (Trabajadores) mismas que se liquidan en el mes de enero de 2026.

- **Otras Cuentas por Pagar a Corto Plazo**

Corresponde a \$65,800 Fondos y bienes en garantía, y \$47,979 por otros ingresos por clasificar.

Se informa el monto al 31 de diciembre de 2025 las principales partidas del Pasivo No Circulante:

<b>CONCEPTO</b>	<b>MONTO</b>
PROVISIÓN PARA CONTINGENCIAS A LARGO PLAZO	0
<b>Total Pasivo A Largo Plazo</b>	<b>0</b>

Se presentan los cuadros que integran la Conciliación entre las Cuentas por Pagar del Estado de Situación financiera y el Saldo por pagar del Estado Analítico del Ejercicio del Presupuesto de Egresos.

<b>DIFERENCIA ENTRE EL PASIVO DEL ESTADO DE SITUACIÓN FINANCIERA Y EL SALDO POR PAGAR DEL ESTADO ANALITICO DEL EJERCICIO DEL PPTO POR COG DICIEMBRE 2025</b>		
<b>Estado de Situación Financiera</b>	<b>Estado Analítico del Ejercicio del Presupuesto de Egresos</b>	<b>Diferencia</b>
3,289,188	454,738	2,834,450

<b>ESTADO ANALITICO DEL EJERCICIO DEL PPTO POR COG DIC 2025</b>		
<b>Devengado</b>	<b>Pagado</b>	<b>Diferencia</b>
170,453,277	169,998,539	454,738

<b>PASIVOS NO PRESUPUESTALES DICIEMBRE 2025</b>				
<b>CUENTA</b>	<b>CONCEPTO</b>			<b>SALDO FINAL</b>
2111	SERVICIOS PERSONALES POR PAGAR A CORTO PLAZO			19,881
2112	PROVEEDORES POR PAGAR A CORTO PLAZO			0.00
2117	RETENCIONES Y CONTRIBUCIONES POR PAGAR CORTO PLAZO			2,905,156
2119	OTRAS CUENTAS POR PAGAR			250,372
2160	FONDOS Y BIENES DE TERCEROS EN GARANTÍA			65,800
2190	OTROS PASIVOS A CORTO PLAZO			47,979
<b>TOTAL PASIVOS NO PRESUPUESTALES</b>				<b>3,289,188</b>

<b>CUENTAS POR PAGAR AL 31 DICIEMBRE DE 2025</b>		
2112-3981	IMPTO S/ NOMINA Y OTROS QUE SE DERIVEN DE UNA RELACION LABORAL	454,738
2112-	Proveedores por Pagar a Corto Plazo	0.00
<b>TOTAL PASIVOS PRESUPUESTALES</b>		<b>454,738</b>

**Notas al Estado de Variación en la Hacienda Pública**

Se informa de manera agrupada, acerca de las modificaciones al patrimonio contribuido por tipo, naturaleza y monto al 31 de diciembre de 2025:

CUENTA	MONTO	NATURALEZA
<b>APORTACIONES</b>	<b>-6,948,554</b>	
Inversiones Financieras a Largo Plazo	0	
Bienes Inmuebles e Infraestructura	0	
Bienes Muebles	<b>-6,948,554</b>	
Bienes Intangibles	0	
<b>DONACIONES DE CAPITAL</b>	<b>0</b>	
Inversiones Financieras a Largo Plazo	0	
Bienes Inmuebles e Infraestructura	0	
Bienes Muebles	0	
Bienes Intangibles	0	
<b>ACTUALIZACIÓN DE LA HACIENDA PUBLICA/PATRIMONIO</b>		
Inversiones Financieras a Largo Plazo	0	
Bienes Inmuebles e Infraestructura	17,040,676	
Bienes Muebles	0	
Bienes Intangibles	0	

Se informa de manera agrupada, acerca de las modificaciones al patrimonio generado por tipo, naturaleza y monto al 31 de diciembre de 2025:

CUENTA	MONTO	PROCEDENCIA DEL RECURSO
<b>RESULTADO DEL EJERCICIO</b>	<b>(6,781,988)</b>	<b>2025</b>
<b>RESULTADOS DE EJERCICIOS ANTERIORES</b>	<b>-4,014,657</b>	<b>2024</b>
	0	
<b>REVALÚOS</b>	<b>17,040,676</b>	
Revalúo de Bienes Inmuebles	17,040,676	<b>Marzo 2025</b>
Revalúo de Bienes Muebles	0	
-Revalúo de Bienes Intangibles	0	
Otros Revalúos	0	
<b>RESERVAS</b>	<b>0</b>	
Reservas de Patrimonio	0	
Reservas Territoriales	0	
Reservas por Contingencias	0	
<b>RECTIFICACIONES DE RESULTADOS DE EJERCICIOS ANTERIORES</b>	<b>0</b>	
Cambios en Políticas Contables	<b>(1,175,312)</b>	<b>'2024</b>
Cambios por Errores Contables	<b>(1,515,916)</b>	<b>2025</b>

**IV) Notas al Estado de Flujos de Efectivo**○ **Efectivo y equivalentes**

El análisis de los saldos inicial y final que figuran en la última parte del Estado de Flujo de Efectivo en la cuenta de efectivo y equivalentes es como sigue:

<b>CUENTA</b>	<b>Diciembre 2025</b>	<b>Diciembre 2024</b>
Efectivo	0	0
Bancos/Tesorería	5,709,540	12,183,703
Bancos/Dependencias y Otros	0	0
Inversiones Temporales (Hasta 3 meses)	417,697	0
Fondos con Afectación Específica	0	0
Depósitos de Fondos de Terceros en Garantía y/o Administración	0	0
Otros Efectivos y Equivalentes	0	0
<b>Total de Efectivo y Equivalentes</b>	<b>6,127,237</b>	<b>12,183,703</b>

Al día 31 de diciembre de 2025, se han efectuado las siguientes adquisiciones de bienes

<b>ADQUISICIONES POR ACTIVIDADES DE INVERSIÓN</b>	<b>MONTO GLOBAL</b>	<b>PORCENTAJE DE ADQUISICIÓN CON SUBSIDIOS DE SECTOR CENTRAL</b>	<b>IMPORTE DE PAGOS POR LA COMPRA</b>
Bienes Muebles	4,629,735	100%	4,629,735
Activos Intangibles	0		

<b>Adquisición de Actividades de Inversión Efectivamente Pagadas a diciembre de 2025</b>		
<b>Concepto</b>	<b>2025</b>	<b>2024</b>
<b>Bienes Inmuebles, Infraestructura y Construcciones en Proceso</b>	-	-
Terrenos	-	-
Viviendas	-	-
Edificios no habitacionales	-	-
Infraestructura	-	-
Construcciones en Proceso en Bienes de Dominio Publico	-	-
Construcciones en Proceso en Bienes Propios	-	-
Otros Bienes Inmuebles	-	-
<b>Bienes Muebles</b>	<b>4,629,735</b>	<b>5,571,964</b>
Mobiliario y Equipo de Administración	2,974,074	3,021,194
Mobiliario y Equipo Educativo y Recreativo	89,020	1,008,763
Equipo e Instrumental Médico y de Laboratorio	-	-
Vehículos y Equipo de Transporte	-	-
Equipo de Defensa y de Seguridad	-	-
Maquinaria, Otros Equipos y Herramientas	1,566,641	1,542,006
Colecciones, Obras de Arte y Objetos Valiosos	-	-
Activos Biológicos	-	-
<b>Otras Inversiones</b>	-	-
<b>Total</b>	<b>4,629,735</b>	<b>5,571,964</b>

A continuación, se expone la conciliación de los Flujos de Efectivos Netos de las Actividades de Operación y la cuenta de Ahorro/Desahorro antes de Rubros Extraordinarios:

Concepto	Diciembre 2025	Diciembre 2024
<b>Resultados del Ejercicio Ahorro/Desahorro</b>	<b>(6,781,988)</b>	<b>(4,014,657)</b>
Movimientos de partidas (o rubros) que no afectan al efectivo	<b>5,325,257</b>	<b>9,651,020</b>
Depreciación	14,072,501	8,471,055
Amortización	0	0
Incrementos en las provisiones	0	0
Incremento en inversiones producido por revaluación	0	0
Ganancia/pérdida en venta de bienes muebles, inmuebles e intangibles	0	0
Otras Aplicaciones de Operación	(1,207,380)	0
Incremento en cuentas por cobrar	(295,849)	-149,100
Disminución de cuentas por pagar	(7,244,015)	-317,752
Ingresos devengados no recaudados		1,646,817
Egresos devengados no pagados		
<b>Flujos de Efectivo Netos de las Actividades de Operación</b>	<b>(1,456,731)</b>	<b>5,636,363</b>

**I) Conciliación entre los Ingresos Presupuestarios y Contables, así como ente los Egresos Presupuestarios y los Gastos Contables**

La conciliación se presenta atendiendo a lo dispuesto por el Acuerdo por el que se emite el formato de conciliación entre los ingresos presupuestarios y contables, así como entre los egresos presupuestarios y los gastos contables:

Diciembre 2025	
<b>1. Total de Ingresos Presupuestarios</b>	<b>173,114,055</b>
<b>2. Más Ingresos Contables No Presupuestarios</b>	<b>0</b>
2.1 Ingresos Financieros	0
2.2 Incremento por Variación de Inventarios	0
2.3 Disminución del Exceso de Estimaciones por Pérdida o Deterioro u Obsolescencia	0
2.4 Disminución del Exceso de Provisiones	0
2.5 Otros Ingresos y Beneficios Varios	0
2.6 Otros Ingresos Contables No Presupuestarios	0
<b>3. Menos Ingresos Presupuestarios No Contables</b>	<b>0</b>
3.1 Aprovechamientos Patrimoniales	0
3.2 Ingresos Derivados de Financiamientos	0
3.3 Otros Ingresos Presupuestarios No Contables	0
<b>4. Total de Ingresos Contables (4 = 1 + 2 - 3)</b>	<b>173,114,055</b>

<b>1. Total de Egresos Presupuestarios</b>	<b>170,453,277</b>
<b>2. Menos Egresos Presupuestarios No Contables</b>	<b>4,629,735</b>
2.1 Materias Primas y Materiales de Producción y Comercialización	0
2.2 Materiales y Suministros	0
2.3 Mobiliario y Equipo de Administración	2,974,074
2.4 Mobiliario y Equipo Educativo y Recreativo	89,020
2.5 Equipo e Instrumental Médico y de Laboratorio	0
2.6 Vehículos y Equipo de Transporte	0
2.7 Equipo de Defensa y Seguridad	0
2.8 Maquinaria, Otros Equipos y Herramientas	1,566,641
2.9 Activos Biológicos	0
2.10 Bienes Inmuebles	0
2.11 Activos Intangibles	0
2.12 Obra Pública en Bienes de Dominio Público	0
2.13 Obra Pública en Bienes Propios	0
2.14 Acciones y Participaciones de Capital	0
2.15 Compra de Títulos y Valores	0
2.16 Concesión de Préstamos	0
2.17 Inversiones en Fideicomisos, Mandatos y Otros Análogos	0
2.18 Provisiones para Contingencias y Otras Erogaciones Especiales	0
2.19 Amortización de la Deuda Pública	0
2.20 Adeudos de Ejercicios Fiscales Anteriores (ADEFAS)	0
2.21 Otros Egresos Presupuestarios No Contables	0

<b>3. Más Gastos Contables No Presupuestarios</b>	<b>14,072,501</b>
3.1 Estimaciones, Depreciaciones, Deterioros, Obsolescencia y Amortizaciones	14,072,501
3.2 Provisiones	
3.3 Disminución de Inventarios	0
3.4 Aumento por Insuficiencia de Estimaciones por Pérdida o Deterioro u Obsolescencia	0
3.5 Aumento por Insuficiencia de Provisiones	0
3.6 Otros Gastos	0
3.7 Otros Gastos Contables No Presupuestarios	0
<b>4. Total de Gastos Contables (4 = 1 - 2 + 3)</b>	<b>179,896,043</b>

### c) Notas de Memoria:

#### 1.- Contables

##### Cuentas de orden contables

Se informa de manera agrupada las cuentas de orden contables y cuentas de orden presupuestario:

1.- Los valores en custodia de instrumentos prestados a formadores de mercado e instrumentos de crédito recibidos en garantía de los formadores de mercado u otros:

**A. Valores:**

	TIPO	MONTO
Valores en Custodia		0
Instrumentos de Crédito Prestados a Formadores de Mercado		0
Instrumentos de Crédito Recibidos en Garantía de los Formadores de Mercado		0

2.- Por tipo de emisión de instrumento, el monto al 31 de diciembre de 2025, tasa y vencimiento:

**B. Emisión de Obligaciones:**

	TIPO	MONTO	TASA	VENCIMIENTO
Autorización para la Emisión de Bonos, Títulos y Valores de la Deuda Pública Interna		0		
Autorización para la Emisión de Bonos, Títulos y Valores de la Deuda Pública Externa		0		
Suscripción de Contratos de Préstamos y Otras Obligaciones de la Deuda Pública Interna		0		
Suscripción de Contratos de Préstamos y Otras Obligaciones de la Deuda Pública Externa		0		

Los avales y garantías para respaldar obligaciones no fiscales del gobierno por tipo, monto al 31 de diciembre de 2025 tasa y vencimiento:

**C. Avales y Garantías:**

	TIPO	MONTO	TASA	VENCIMIENTO
Avales Autorizados		0		
Fianzas y Garantías Recibidas por Deudas a Cobrar		0		
Fianzas Otorgadas para Respalidar Obligaciones no Fiscales del Gobierno		0		

Los juicios por demanda judicial en proceso de resolución:

**D. Juicios:**

	TIPO	MONTO
Demanda Judicial en Proceso de Resolución		0

## 3.- Los contratos firmados de construcciones por tipo de contrato:

## E. Contratos para Inversión Mediante Proyectos para Prestación de Servicios (PPS) y Similares:

	TIPO	MONTO	VENCIMIENTO
Contratos para Inversión Mediante Proyectos para Prestación de Servicios (PPS) y Similares		0	

Los bienes administrados en concesión o en comodato, por tipo, monto al 31 de diciembre de 2025, y vencimiento:

## F. Bienes en Concesión o en Comodato:

	TIPO	MONTO	VENCIMIENTO
Camión Internacional, Gobierno del Estado de Querétaro		1,205,820	30 sept 2027
50 mesas, 50 sillas, 2 Turbinas, UNAQ		159,465	Hasta ser requerido
Aeronave Boeing 727, UNAQ		2,320,820	Hasta ser requerido
Terreno y Construcción Plantel San Juan del Río		71,612,379	30 sept 2027

**NOTA: Terreno del Plantel San Juan del Río:**

El Colegio de Educación Profesional Técnica del Estado de Querétaro, con fecha de 02 de diciembre de 2021, firmó un contrato de comodato con la Dirección de Control Patrimonial de la Oficialía Mayor del Gobierno del Estado de Querétaro, mediante el cual se recibe en comodato el predio ubicado en lote 3, manzana 1, zona 1, en San Pedro Ahuacatlán, San Juan del Río, Qro., fracción de 27,639.44 M2.

En el predio señalado se encuentran las instalaciones del Plantel San Juan del Río. Cabe mencionar que en el contrato no se menciona el valor del predio por lo cual no se tiene registrado en las cuentas 7000 relativas a las concesiones y/o comodatos.

Dicho contrato de comodato vence el día 30 de septiembre de 2027.

A partir de los Estados Financieros del mes de septiembre del ejercicio fiscal 2024, ya se tiene registrado en cuentas de orden 7000 relativas a las concesiones y/o comodatos, el valor que representa el predio y los inmuebles del Plantel San Juan del Río.

Atendiendo los lineamientos para el registro auxiliar sujeto a inventario de bienes arqueológicos, artísticos e históricos bajo custodia de los entes públicos a que hace referencia la LGCG:

**G. Bienes Arqueológicos, Artísticos e Históricos:**

	TIPO	MONTO	OBSERVACIÓN
Bienes Arqueológicos Muebles		0	
Bienes Arqueológicos Inmuebles		0	
Bienes Arqueológicos Restos Humanos, de la Flora y de la Fauna		0	
Bienes Artísticos Muebles		0	
Bienes Artísticos Inmuebles		0	
Bienes Históricos Muebles		0	
Bienes Históricos Inmuebles		0	
Bienes Históricos Documentos y Expedientes		0	
Bienes Históricos Colecciones		0	

Por último, se hace referencia a las otras cuentas de orden contables:

**H. Otras Cuentas de Orden:**

	TIPO	MONTO	OBSERVACIÓN
Control y Seguimiento	Enseres menores	17,180,415	Control Enseres Menores

4.- Avance que se registra en las cuentas de orden presupuestarias.

Se informa del monto al 31 de diciembre de 2025 de las cuentas de orden presupuestario:

**A. Ingresos:**

	MONTO	OBSERVACIÓN
Ley de Ingresos Estimada	153,816,541	
Ley de Ingresos por Ejecutar	-221,615	

Modificaciones a la Ley de Ingresos Estimada	19,519,128	
Ley de Ingresos Devengada	0	
Ley de Ingresos Recaudada	-173,114,055	

**B. Egresos:**

	<b>MONTO</b>	<b>OBSERVACN</b>
Presupuesto de Egresos Aprobado	-153,816,541	
Presupuesto de Egresos por Ejercer	1,363,688	
Modificaciones al Presupuesto de Egresos Aprobado	21,809,818	
Presupuesto de Egresos Comprometido	3,809,394	
Presupuesto de Egresos Devengado	454,738	
Presupuesto de Egresos Ejercido	0	
Presupuesto de Egresos Pagado	169,998,539	

Bajo protesta de decir verdad, declaramos que los Estados Financieros y sus Notas, son razonablemente correctos y son responsabilidad del emisor.

---

**M. en C. JOSÉ CARLOS ARREDONDO VELÁZQUEZ**  
**DIRECTOR GENERAL**

---

**MTRO. JUAN ANTONIO RIVAS SAAVEDRA**  
**DIRECTOR DE ADMINISTRACIÓN DE RECURSOS**

---

**CP. LUIS MIGUEL NARANJO GARCÍA**  
**JEFE DE PROYECTO DE FINANZAS Y PRESUPUESTO**