

NOTAS A LOS ESTADOS FINANCIEROS

Del 01 diciembre al 31 de diciembre de 2025

(Cifras expresadas en pesos mexicanos)

Las notas a los estados financieros son explicaciones que amplían el origen y significado de los datos y cifras que se presentan en los Estados Financieros, proporcionando información acerca del ente público, sus transacciones y otros eventos que lo han afectado o podrían afectar económicamente, las cuales son parte integrante de los mismos, teniendo presente los postulados de revelación suficiente e importancia relativa.

Su objetivo es revelar y proporcionar información adicional que no se presenta en los Estados Financieros, pero que es relevante para la comprensión de alguno de ellos. Lo anterior para dar cumplimiento a los artículos 46, fracción I, inciso g), 47, 48 y 49 de la Ley General de Contabilidad Gubernamental (LGCG).

A continuación, se presentan los tres tipos de notas que acompañan a los Estados Financieros, a saber:

- a) Notas de gestión administrativa
- b) Notas de desglose, y
- c) Notas de memoria (cuentas de orden).

a) NOTAS DE GESTIÓN ADMINISTRATIVA

1. Autorización e Historia

Los Estados Financieros de los entes públicos, proveen de información financiera a los principales usuarios de la misma, al Congreso, entes fiscalizadores y a los ciudadanos.

El objetivo del presente documento es la revelación del contexto y de los aspectos económicos-financieros más relevantes que influyeron en las decisiones del período, y que deberán ser considerados en la elaboración de los estados financieros para la mayor comprensión de los mismos y sus particularidades.

La Comisión Estatal de Infraestructura de Querétaro (CEI) es un Organismo Público Descentralizado del Poder Ejecutivo de Estado de Querétaro con personalidad jurídica y patrimonio propios, constituido mediante la “Ley que crea la Comisión Estatal de Infraestructura de Querétaro” publicada en el Periódico Oficial “La Sombra de Arteaga” el 26 de enero de 1985 y modificada el 9 de julio de 1992, 29 de mayo de 2009, 30 de mayo de 2016 y 30 de septiembre de 2021.

La Comisión Estatal de Infraestructura de Querétaro, es un Organismo que tiene como objetivo realizar la construcción y conservación de las carreteras, caminos y vialidades del Estado de Querétaro, ejecutar la infraestructura física de las obras públicas a su cargo e intervenir en el ámbito de su competencia en materia pluvial, con capacidad normativa; en términos de la Ley que crea la Comisión Estatal de Infraestructura de Querétaro, su reglamento y demás disposiciones aplicables, y desempeñarse como una instancia asesora en esas materias; estará encargada de ejecutar, dirigir, supervisar y controlar las obras civiles asignadas al organismo; conservar y mantener en condiciones de transitabilidad las carreteras estatales, alimentadoras, urbanas y libramientos, caminos rurales, aeropistas y puentes del Estado de Querétaro, colaborar con las autoridades Federales, Estatales y Municipales en materia pluvial conforme lo determinen las disposiciones legales o administrativas correspondientes, otorgar y promover asistencia técnica en materia de obra pública a las Dependencias, Entidades y Organismos Autónomos del Gobierno Estatal y Municipal, convenir con las Dependencias y Entidades del Gobierno Federal, Estatal y Municipal y con integrantes u organizaciones del sector público, social, académico y privado, las acciones necesarias para cumplir con los objetivos fijados por esta Ley, regular el uso y aprovechamiento del derecho de vía de la red carretera estatal y Validar estudios y proyectos en materia pluvial, tales como, estudios hidrológicos, obras de mitigación, captación y/o conducción pluvial de jurisdicción Estatal.

a) Fecha de creación del ente.

El 26 de enero de 1985, en cumplimiento a un Acuerdo de Coordinación Especial celebrado entre los ejecutivos Federal y Estatal, se transfirió al Estado la Administración y Ejecución de los Programas de la extinta Junta Local de Caminos, para lo cual se expide y publica la "Ley que Crea la Comisión Estatal de Caminos del Estado de Querétaro"

En una medida de simplificación administrativa, el Titular del Ejecutivo en turno, propone al H. Congreso, la iniciativa para reformar y adicionar la Ley de la Comisión Estatal de Caminos del Estado de Querétaro, la cual expide por la Quincuagésima Legislatura Constitucional y publicada en el Periódico Oficial del Gobierno del Estado de Querétaro "La Sombra de Arteaga", el 9 de julio de 1992 y posteriormente se publicó otra reforma el 29 de mayo de 2009.

El 30 de mayo de 2016, se publicó en el Periódico Oficial "La Sombra de Arteaga" del Estado de Querétaro la Ley que crea la Comisión Estatal de Infraestructura de Querétaro, y reforma los artículos 1, 2 y 3 primer párrafo, fracciones V, VI y VII; 4, 5 y 6 primer párrafo; 7, primer párrafo y fracción III; 9, fracción V; 13, fracción II; 14, 15 y 16, así como la denominación de la Ley, del Título II, Capítulo I, todos ellos de la Ley que crea la Comisión Estatal de Caminos del Estado de Querétaro.

A partir de la entrada en vigor de la referida Ley, se entenderá que toda Ley, reglamento, decreto o acuerdo que haga referencia a la Comisión Estatal de Caminos del Estado de Querétaro, aludirá ahora a la Comisión Estatal de Infraestructura de Querétaro, por lo que todos los programas, recursos humanos, materiales y financieros de aquella, se transfieren al patrimonio de ésta, así como los servidores públicos adscritos a la Comisión Estatal de Caminos, se incorporan a la Comisión Estatal de Infraestructura de Querétaro.

La última reforma a la Ley que crea la Comisión Estatal de Infraestructura de Querétaro se publicó el 30 de septiembre de 2021 en el Periódico Oficial del Gobierno del Estado "La Sombra de Arteaga".

b) Principales cambios en su estructura.

El 9 de marzo de 2012, se publica en el periódico oficial del Gobierno del Estado "La Sombra de Arteaga", El Reglamento Interior de la Comisión Estatal de Caminos del Estado de Querétaro, en donde se establece su estructura orgánica conformada por una Coordinación General, una Subcoordinación Técnica, una Subcoordinación de Conservación y Maquinaria, una Dirección General Administrativa, una Unidad Jurídica y un Órgano Interno de Control.

El 3 de febrero de 2012, se publica en el periódico oficial el Gobierno del Estado "La Sombra de Arteaga", el Manual de Organización y el 22 de mayo de 2014, se autorizó por el H. Consejo de Administración de la Comisión Estatal de Caminos el Manual de Procedimientos.

El 13 de octubre de 2017, se publica en el periódico oficial el Gobierno del Estado "La Sombra de Arteaga", la modificación al Reglamento Interior de la Comisión Estatal de Infraestructura Querétaro, en donde se establece su estructura orgánica conformada por una Coordinación General, una Subcoordinación de Administración de Obra Pública, una Subcoordinación de Infraestructura, una Subcoordinación de Caminos, una Dirección Administrativa, una Unidad Jurídica y un Órgano Interno de Control.

El 28 de junio de 2021, en la sesión Ordinaria del Consejo de Administración de la Comisión Estatal de Infraestructura, se aprueban en el acuerdo SCA/01ORD/2021/A02 las siguientes adecuaciones a la estructura orgánica; nueva creación del Departamento Concursos de Obra y del Departamento de Contratos de Obra, adscritos a la Subcoordinación de Administración de Obra Pública, nueva creación del Departamento Proyectos Especializados y del Departamento de Supervisión de Obras de Infraestructura, adscritos a la Subcoordinación de Infraestructura, nueva creación del Departamento de lo Contencioso, adscrito a la Dirección Jurídica. Cambios en la denominación de para quedar como Departamento de Costos, adscrito a la Subcoordinación de Administración de Obra Pública. Cambios en la denominación de para quedar como Departamento de Finanzas y

Contabilidad, Departamento de Adquisiciones, Departamento de Control Patrimonial y Unidad de Tecnología de Información y Comunicación, adscritos a la Dirección Administrativa. Y cambio en la denominación de para quedar como Coordinación de Seguimiento y Control adscrito a la Dirección Jurídica.

El 20 de agosto de 2021, se publica en el periódico oficial el Gobierno del Estado "La Sombra de Arteaga", el Manual de Organización de la Comisión Estatal de Infraestructura de Querétaro, documento que contiene las adecuaciones a la estructura orgánica aprobadas el 28 de junio de 2021 en la sesión Ordinaria del Consejo de Administración de la Comisión Estatal de Infraestructura, mediante el acuerdo SCA/01ORD/2021/A02.

El 14 de octubre de 2022, se publica en el periódico oficial el Gobierno del Estado "La Sombra de Arteaga", El Reglamento Interior de la Comisión Estatal de Caminos del Estado de Querétaro, en donde se establecen los siguientes cambios en la Estructura Orgánica:

1. La Dirección de Ejecución de Obra de Infraestructura se fusiona con la Dirección de Proyectos de Infraestructura, la cual cambia de denominación a Dirección de Planeación y Construcción de Obras de Infraestructura, dependiendo aun de la Subcoordinación de Infraestructura.
2. Se crea la Dirección de Trámites, Inspección y Vigilancia, la cual tendrá a su cargo dos departamentos: El Departamento de Trámites de Derechos de Vía y Departamento de Trámites Hidrológicos y Pluviales.
3. La Dirección de Construcción y Conservación de Carreteras de Zona Centro y Sur que depende de la Subcoordinación de Caminos, cambia su denominación a Dirección de Construcción de Carreteras y Caminos.

2. Panorama Económico y Financiero

Se estima que, durante el cuarto trimestre de 2025, la actividad económica mundial haya continuado moderándose respecto al trimestre previo, como resultado de un menor crecimiento tanto en economías avanzadas como emergentes. Si bien, las proyecciones más recientes para el crecimiento económico mundial siguen anticipando una desaceleración durante 2025 y 2026, esta es más moderada que la prevista en meses anteriores, seguida de una recuperación parcial en 2027. No obstante, el panorama para la economía global aún está sujeto a un alto grado de incertidumbre, particularmente en torno a los posibles efectos de las medidas arancelarias impuestas por Estados Unidos.

La inflación ha tenido un comportamiento diferenciado en las principales economías avanzadas, ubicándose, en algunos casos, en niveles por encima de sus objetivos y, en otros, fluctuando alrededor del mismo. Por su parte, esta variable ha seguido disminuyendo gradualmente en varias economías emergentes. En este contexto la mayoría de los principales bancos centrales ha mantenido posturas de política monetaria cautelosas, con algunas instituciones disminuyendo sus tasas de referencia desde la última sesión del Consejo. Entre estos, destaca que la Reserva Federal de Estados Unidos disminuyó el rango objetivo para la tasa de fondos federales en sus reuniones de octubre y diciembre, ubicándolo actualmente entre 3.5 y 3.75 por ciento.

Por su parte, los mercados financieros a nivel global registraron un comportamiento relativamente estable, con algunos episodios de volatilidad moderada asociada, principalmente, con la incertidumbre ocasionada por la falta de publicaciones económicas en Estados Unidos tras el cierre de algunas operaciones gubernamentales; un sentimiento de cautela por las elevadas valuaciones del sector de tecnología y en los mercados de capitales; así como preocupaciones por aspectos fiscales en algunas economías desarrolladas. Como resultado, las condiciones financieras a nivel global registraron fluctuaciones acotadas durante el cuarto trimestre del año.

Aún persisten algunos riesgos globales cuya materialización podría incidir sobre la estabilidad financiera. Entre estos, destaca el posible agudizamiento de las tensiones geopolíticas y comerciales, al tiempo que el riesgo de correcciones potenciales en las valuaciones de algunos activos financieros continúa latente. Derivado de este y otros factores, es necesario que las autoridades financieras internacionales continúen monitoreando los mercados y el sistema financiero internacional para procurar su buen funcionamiento.

En México, los mercados financieros locales han mantenido un comportamiento en general ordenado y con baja volatilidad. En particular, destaca que, desde la última sesión del Consejo, el tipo de cambio del peso mexicano con respecto al dólar estadounidense acumuló una apreciación ligeramente mayor a 2 por ciento. Por su parte, las tasas de interés de los valores gubernamentales registraron incrementos en prácticamente todos los segmentos de la curva, particularmente concentrados en los de mediano y largo plazo, mientras que los principales índices bursátiles se ubicaron en niveles similares a los del cierre de septiembre pasado.

La información disponible es aún limitada para determinar la dinámica de la actividad económica nacional durante el cuarto trimestre del año, pero los indicadores prevén cierto repunte respecto del tercer trimestre de este periodo. Hacia delante, se anticipa cierta recuperación durante 2026 y 2027, si bien el entorno al que se enfrenta la economía mexicana implica ciertos riesgos a la baja. No obstante, destaca que la calificación crediticia soberana mantiene el grado de inversión por parte de todas las agencias que la evalúan.

En este entorno, el sistema financiero mexicano mantiene, en su conjunto, una posición sólida y resiliente, que le permite contar con una capacidad suficiente para absorber choques y preservar un funcionamiento adecuado y estable, incluso ante la posible materialización de escenarios adversos. Esto obedece, esencialmente, a que la banca comercial cuenta con niveles de capital y liquidez que cumplen holgadamente los requerimientos mínimos regulatorios. Además, si bien algunas entidades financieras no bancarias, que no constituyen una amenaza para el sistema financiero, presentan indicadores de riesgo en niveles que ameritan seguimiento, las autoridades financieras se mantienen vigilantes para actuar oportunamente y mitigar los riesgos que pudieran materializarse.

El estado de Querétaro cerró el año 2025 con un desempeño económico sólido. Los indicadores muestran un crecimiento sostenido en inversión, empleo formal y competitividad, consolidando al estado como uno de los polos industriales y tecnológicos más importantes de México.

Inversión

Durante diciembre de 2025 se registraron inversiones directas por 30,000 millones de pesos, además de una cartera de proyectos en proceso que asciende a 74,870 millones de pesos. Estas cifras reflejan la confianza empresarial y la capacidad del estado para atraer capital nacional e internacional.

Los sectores más beneficiados fueron la manufactura avanzada, la industria automotriz y aeroespacial, así como los servicios tecnológicos y la instalación de centros de datos.

Empleo

El mercado laboral cerró con 724,624 empleos formales registrados ante el IMSS. La tasa de formalidad laboral alcanzó el 60.5%, lo que coloca a Querétaro en el tercer lugar nacional.

En términos de generación de empleo per cápita, el estado se ubicó en el sexto lugar nacional, mostrando un crecimiento sostenido en ocupación formal y una mayor participación de sectores tecnológicos y profesionales.

Competitividad

Querétaro se consolidó como un hub tecnológico y de innovación. La llegada de nuevas plantas industriales y centros de datos refuerza su papel en la economía digital y en la diversificación de actividades productivas.

La confianza empresarial se refleja en la diversificación de inversiones y en la estabilidad del entorno económico.

Retos

A pesar de los avances, el estado enfrenta desafíos importantes:

- Sostenibilidad ambiental, para acompañar el crecimiento económico con políticas responsables.
- Equidad laboral, enfocada en reducir brechas salariales y mejorar acceso a beneficios.
- Infraestructura urbana, con necesidades crecientes en movilidad, vivienda y servicios públicos.

3. Organización y Objeto Social

a) Objeto social.

Realizar la construcción y conservación de las carreteras, caminos y vialidades del Estado de Querétaro, ejecutar la infraestructura física de las obras públicas a su cargo e intervenir en el ámbito de su competencia en materia pluvial.

b) Principal actividad.

Las principales atribuciones de la Comisión Estatal de Infraestructura de Querétaro son:

- I. Administrar e invertir los recursos de la Comisión de acuerdo con lo señalado por esta Ley y sus Reglamentos.
- II. Realizar toda clase de actos jurídicos necesarios para cumplir con sus finalidades.
- III. Adquirir bienes muebles e inmuebles para el cumplimiento de su objeto.
- IV. Establecer y organizar a sus unidades administrativas y expedir las disposiciones legales para su funcionamiento.
- V. Elaborar los planes, programas y proyectos para el cumplimiento de su objeto.
- VI. Ejecutar, dirigir, supervisar y controlar las obras públicas a cargo de la Comisión, en apego a la normatividad aplicable y a los proyectos, programas y contratos respectivos.
- VII. Ejecutar los programas aprobados, conservar y mantener en condiciones de transitabilidad las carreteras estatales, alimentadoras, urbanas y libramientos, caminos rurales, aeropistas y puentes del Estado de Querétaro.
- VIII. Colaborar con las autoridades Federales, Estatales y Municipales en materia pluvial conforme lo determinen las disposiciones legales o administrativas correspondientes.
- IX. Otorgar y promover la asistencia técnica en materia de obra pública a las Dependencias, Entidades y Organismos Autónomos del Gobierno Estatal y Municipal.
- X. Convenir con las Dependencias y Entidades del Gobierno Federal, Estatal y Municipal y con integrantes u organizaciones del sector público, social, académico y privado, las acciones necesarias para cumplir con los objetivos fijados por esta Ley.
- XI. Convenir con las Dependencias, Entidades y Organismos Autónomos del Gobierno Estatal y Municipal los apoyos Institucionales, que conforme a la capacidad operativa de la Comisión lo permita.
- XII. Regular el uso y aprovechamiento del derecho de vía de la red estatal.
- XIII. Validar estudios y proyectos en materia pluvial, tales como, estudios hidrológicos, obras de mitigación, captación y/o conducción pluvial de jurisdicción Estatal.
- XIV. Recaudar el importe resultante de los trámites y servicios que brinde la Comisión.

c) Ejercicio fiscal.

Ejercicio fiscal 2025 (periodo de enero a diciembre de 2025)

d) Régimen jurídico.

Organismo público descentralizado del Poder Ejecutivo, con personalidad y patrimonio propios.

La Comisión Estatal de Infraestructura de Querétaro, está registrada ante el SAT, como Persona Moral con fines no lucrativos (Título III de la Ley del ISR).

e) Consideraciones fiscales del ente:

La Comisión Estatal de Infraestructura de Querétaro, se ubica dentro de las personas morales a que se refiere el artículo 79 de la Ley del ISR, por lo que de acuerdo con el artículo 86 de la misma ley, no se consideran como contribuyente del ISR, pero tiene otras obligaciones como:

- Presentar el entero de retenciones mensuales de ISR por sueldos y salarios.
- Presentar el entero de retención de ISR por servicios profesionales mensual.
- Presentar la declaración informativa mensual de operaciones con terceros.

f) Estructura organizacional básica.



ESTRUCTURA ORGÁNICA ACTUAL

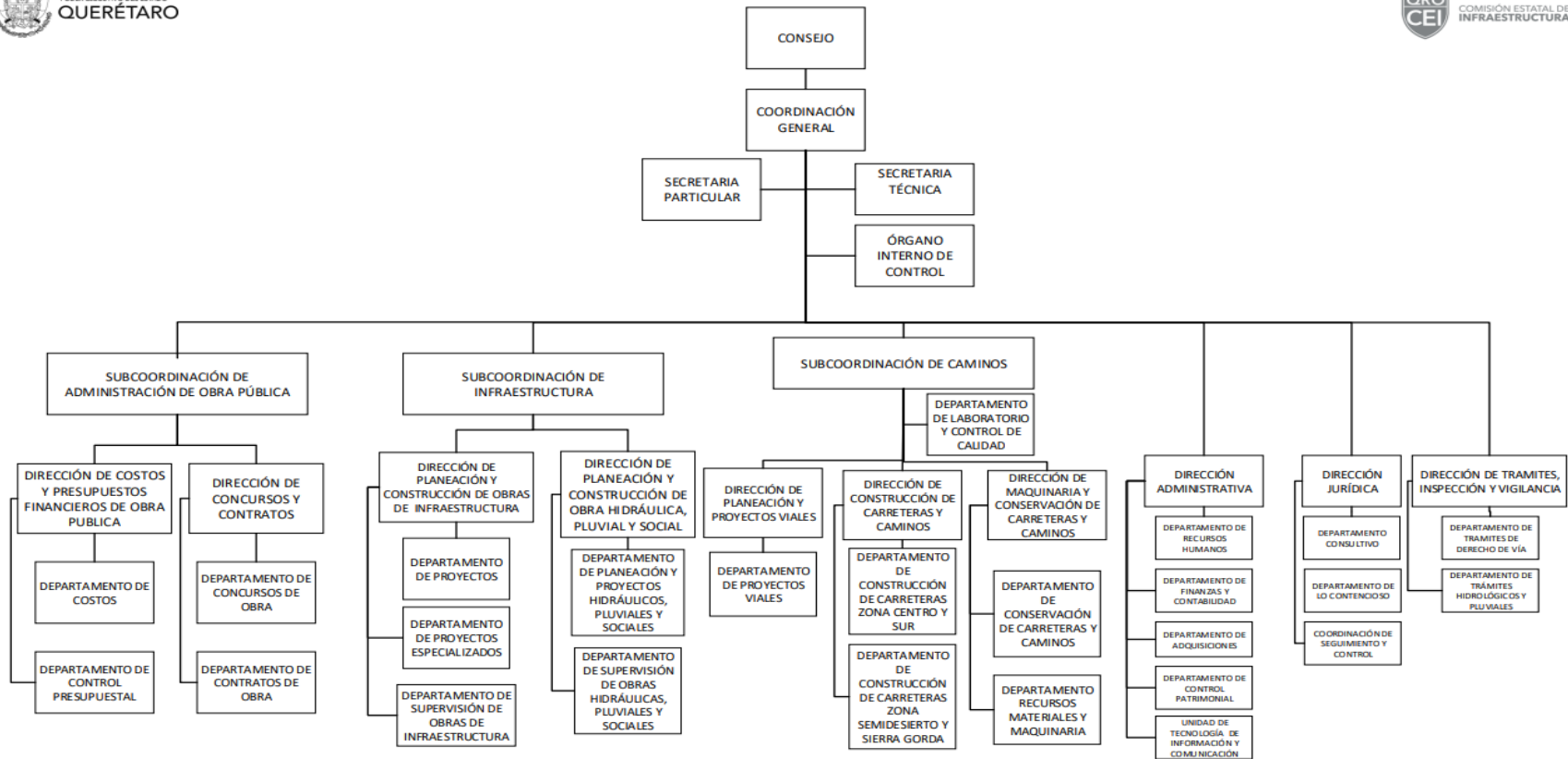

g) Fideicomisos, mandatos y análogos de los cuales es fideicomitente o fideicomisario.

La Comisión Estatal de Infraestructura de Querétaro no cuenta con fideicomisos.

4. Bases de Preparación de los Estados Financieros

- A. Se ha observado la normatividad emitida por el CONAC y la Ley General de Contabilidad Gubernamental (LGCG), para la emisión de los estados financieros contables y presupuestales, así como las disposiciones legales aplicables.

B. Todos los eventos que afectan económicamente a la Comisión Estatal de Infraestructura de Querétaro están cuantificados en términos monetarios y se registran al costo histórico. El costo histórico de las operaciones corresponde al monto erogado para su adquisición conforme a la documentación contable original justificativa y comprobatoria. Postulado 9) Valuación del Acuerdo por el que se emiten los Postulados Básicos de Contabilidad Gubernamental.

C. Postulados básicos de Contabilidad Gubernamental (PBCG).

En las bases de preparación de los Estados Financieros de la Comisión Estatal de Infraestructura del Estado de Querétaro, se aplican los Postulados Básicos de Contabilidad Gubernamental, consistentes en sustancia económica, entes públicos, existencia permanente, revelación suficiente, importancia relativa, registro e integración presupuestaria, consolidación de información financiera, devengo contable, valuación, dualidad económica y consistencia.

D. Normatividad supletoria.

La CEI no aplica normatividad contable supletoria.

E. Base de devengado de acuerdo con la Ley General de Contabilidad Gubernamental:

Políticas de reconocimiento:

Ingresos: Los ingresos se reconocen cuando se tienen el derecho de cobro de acuerdo con los lineamientos emitidos por el CONAC.

Con la finalidad de atender a los momentos contables del ingreso se consideran los siguientes lineamientos de registro:

- I. El momento contable del ingreso estimado es el que aprueba anualmente la Legislatura del Estado de Querétaro en el Decreto de Presupuesto de Egresos del Estado de Querétaro y en la Ley de Ingresos del Estado de Querétaro, así como la distribución de este, aprobada por el Consejo Directivo de la Comisión Estatal de Infraestructura de Querétaro, e incluyen los ingresos propios y estatales (cuenta corriente).
- II. El ingreso modificado consiste en incorporar en su caso, las modificaciones al ingreso aprobado.
- III. El ingreso devengado es el momento contable que se realiza cuando existe jurídicamente el derecho de cobro de los Impuestos, Cuotas y Aportaciones de Seguridad Social, Contribuciones de Mejoras, Derechos, Productos, Aprovechamientos, Ingresos Derivados de Financiamientos; así como de la Venta de Bienes, Prestación de Servicios y Otros Ingresos, además de Participaciones, Aportaciones, Convenios, Incentivos Derivados de la Colaboración Fiscal y Fondos Distintos de Aportaciones; así mismo las Transferencias, Asignaciones, Subsidios y Subvenciones, y Pensiones y Jubilaciones por parte de los entes públicos. En el caso de resoluciones en firme (definitivas) se deberán reconocer cuando ocurre la notificación de la resolución.
- IV. Ingreso recaudado, es el momento que refleja el cobro en efectivo o cualquier otro medio de pago de los conceptos referidos en el clasificador por rubro de ingresos.

Así mismo, se consideran las siguientes precisiones:

- Para el reconocimiento de las operaciones financieras relativas al registro de los ingresos, se deberá registrar el ingreso devengado y recaudado de forma simultánea a la percepción del recurso, excepto por las aportaciones y las resoluciones en firme.
- Para el registro de las devoluciones o compensaciones, se deberá registrar el ingreso recaudado y devengado de forma simultánea al efectuarse la devolución de los ingresos o la compensación de las contribuciones que se trate.

- Para el caso de las resoluciones en firme definitivas y/o pago en parcialidades o diferido, se deberá registrar el ingreso devengado cuando ocurra la notificación de la resolución, se formalice el convenio de pago en parcialidades o diferido y el ingreso recaudado a la percepción del recurso, ya sean en efectivo o en especie que cubra la contribución que se trate.
- Asimismo, para los ingresos obtenidos por adjudicación se deberá registrar el ingreso devengado y recaudado, hasta el momento en el que se tenga formalizada la adjudicación y se reciba en especie la contribución de que se trate.
- En referencia a los Ingresos por Venta de Bienes y Prestación de Servicios, para el caso de pago en parcialidades o diferido, se deberá registrar el ingreso devengado a la emisión del Comprobante Fiscal y el ingreso recaudado a la generación del recibo electrónico de pago, es decir, a la percepción del recurso.
- Para el caso de las excepciones de registro simultáneo, cuando por la naturaleza de las operaciones no sea posible el registro por separado de los momentos contables de los ingresos, se registrarán simultáneamente de acuerdo con lineamientos previamente definidos por las unidades administrativas o instancias competentes en materia de Contabilidad Gubernamental.

Egresos: Los egresos se encuentran reconocidos al costo histórico en el momento en que se devengan.

- I. El gasto comprometido refleja la aprobación por autoridad competente de un acto administrativo, u otro instrumento jurídico que formaliza una relación jurídica con terceros, para la adquisición de bienes y servicios o ejecución de obras, para el caso de la CEI, corresponde a la orden de compra, solicitud de gasto o contrato.
- II. El gasto devengado, refleja el reconocimiento de obligaciones de pago a favor de terceros por la recepción de conformidad de bienes servicios y obras oportunamente contratados.
- III. El gasto pagado, refleja la cancelación total o parcial de las obligaciones de pago, que se concreta mediante el desembolso de efectivo o cualquier otro medio de pago.

Plan de implementación:

2011: Se adoptó el Marco Conceptual, Postulados Básicos, Plan de Cuentas, el Clasificador por Objeto del Gasto y el Clasificador por Rubro de Ingresos y se adquirió un nuevo sistema informático contable-presupuestal, para implementar en todo el Organismo, con el fin de homologar los diferentes sistemas con los que contaba la CEI y estar en posibilidades de cumplir con la normatividad emitida por el CONAC.

2012: Se inició la implementación del nuevo sistema informático contable-presupuestal SASiete, con los diversos programas presupuestarios para ejercer los recursos en base a la estructura establecida, mientras llevó en paralelo el registro de la contabilidad en el sistema informático Contpaq, las áreas de almacén, compras y técnico iniciaron sus procesos en el nuevo sistema contable presupuestal, realizando las requisiciones y las órdenes de compra correspondientes

2013: Se migro la contabilidad al nuevo sistema informático contable-presupuestal SASiete y se realizaron los momentos contables-presupuestales de acuerdo con la normatividad emitida por el CONAC.

2014: Se adoptaron las Reglas de Registro y Valoración del Patrimonio emitidas por el CONAC.

2015: A partir del 1º de enero de 2015, esta Comisión inicio con la afectación de la cuenta contable 115 “Almacenes” en el Activo Circulante con los movimientos de entradas y salidas de materiales, así como su afectación presupuestal y de gasto.

2016 a 2025: Se han aplicado las modificaciones a la normatividad emitida por el Consejo Nacional de Armonización Contable (CONAC), se han hecho mejoras a los reportes que emite el sistema contable-presupuestal e implementado nuevos reportes.

Cambios en las políticas, la clasificación y medición de las mismas, así como su impacto en la información financiera:

En el marco de la Ley General de Contabilidad Gubernamental, la CEI adquirió un nuevo sistema contable-presupuestal conforme a las características de estructura, diseño y operación que indica esta Ley.

Es importante destacar la adecuación a los criterios de registro en los siguientes rubros:

- **Ingresos:** En materia del Ingreso se adoptó el clasificador por rubro de ingresos, así como las etapas presupuestales del ingreso aprobado, modificado, devengado y recaudado. Anteriormente los ingresos se registraban en el momento de su realización o cobro y de la misma forma se reflejaban en el resultado del ejercicio; con la adopción en base acumulativa, los ingresos se reflejan en los resultados de la entidad en el momento en que se devengan, es decir, cuando existe jurídicamente el derecho a su cobro.
- **Egresos:** En materia de Egresos, se adoptaron el clasificador por objeto del gasto, clasificador administrativo, por tipo de gasto, funcional del gasto y programático, emitidos por la CONAC. Así mismo se adecuaron los procesos de registro de operaciones para atender los momentos contables del egreso (aprobado, modificado, comprometido, devengado, ejercido y pagado).

5. Políticas de Contabilidad Significativas

- A. Actualización: se informa del método utilizado para la actualización del valor de los activos, pasivos y Hacienda Pública/Patrimonio y las razones de dicha elección. La Comisión Estatal de Infraestructura de Querétaro, no realiza actualización de los valores de los activos, pasivos y Hacienda Pública/Patrimonio, no reconoce el efecto inflacionario. La información financiera está representada por el momento determinado en las bases de valuación del costo histórico o de valor actual.
- B. Informe sobre la realización de operaciones en el extranjero y de sus efectos en la información financiera gubernamental.
No aplica.
- C. Método de valuación de la inversión en acciones de Compañías subsidiarias no consolidadas y asociadas.
No aplica.
- D. Sistema y método de valuación de inventarios y costo de lo vendido.

La CEI aplica un método de valuación de inventario de primeras entradas primeras salidas (PEPS), cuidando que en todos los almacenes se registren las entradas de material al costo de adquisición y con este mismo costo se realizan las salidas. No aplica el costo de lo vendido debido a que no comercializa bienes o servicios.

E. Beneficios a empleados:

Con fundamento en el Acuerdo Tercero de la Segunda Sesión Ordinaria 2025 del Consejo Estatal para la Armonización Contable de Querétaro (CEACQRO), numeral 10 Obligaciones Laborales del Acuerdo por el que se emiten las reglas de registro y valuación del patrimonio y aunado a que el Instructivo de manejo de cuentas menciona que la cuenta de Pasivo "Provisión para Pensiones a Largo Plazo" se deberá registrar de acuerdo con los lineamientos que emita el CONAC y al no existir dichos lineamientos, los entes públicos del Estado de Querétaro deberán revelar exclusivamente la estimación por beneficios a los empleados en las Notas a los Estados Financieros en el inciso a) Notas de gestión administrativa, numeral 5. Políticas de Contabilidad Significativa, en el Informe sobre Pasivos Contingentes, así como el Formato 8) Informe sobre Estudios Actuariales – LDF y en la Guía de Cumplimiento de la Ley de Disciplina Financiera de las Entidades Federativas y Municipios.

COMISIÓN ESTATAL DE INFRAESTRUCTURA DE QUERÉTARO

Para atender lo anterior, la Comisión dispondrá del estudio actuarial conforme a lo dispuesto en la fracción V del artículo 5 de la Ley de Disciplina Financiera de las Entidades Federativas y los Municipios. Los resultados de la valuación actuarial realizada en el ejercicio 2024 se integran conforme a lo siguiente:

Concepto	Pensiones y jubilaciones
Valor presente de las obligaciones	
Pensiones y Jubilaciones en curso de pago	41,528,377.03
Generación actual	135,889,898.29
Generaciones futuras	111,319,267.65
Total	288,737,542.97

Así mismo, la Comisión Estatal de Infraestructura podrá aplicar la política de pagar y registrar las obligaciones por primas de antigüedad, indemnizaciones, pensiones y jubilaciones de sus trabajadores, cada vez que ocurra un evento de esta índole.

- F. Provisiones: objetivo de su creación, monto y plazo.
La Comisión Estatal de Infraestructura del Estado de Querétaro, no realiza provisiones.
- G. Reservas: objetivo de su creación, monto y plazo.
No aplica.
- H. Cambios en políticas contables y corrección de errores junto con la revelación de los efectos que se tendrá en la información financiera del ente público, ya sea retrospectivos o prospectivos.
- La adecuación de las estructuras contables y presupuestales en el marco de la armonización implicaron cambios en las políticas contables, siendo la más significativa la contabilización de las transacciones de ingreso en base a lo devengado por concepto de Impuestos, Cuotas y Aportaciones de Seguridad Social, Contribuciones de Mejoras, Derechos, Productos, Aprovechamientos, Ingresos Derivados de Financiamientos; así como de la Venta de Bienes, Prestación de Servicios y Otros Ingresos, además de Participaciones, Aportaciones, Convenios, Incentivos Derivados de la Colaboración Fiscal y Fondos Distintos de Aportaciones; así mismo las Transferencias, Asignaciones, Subsidios y Subvenciones, y Pensiones y Jubilaciones por parte de los entes públicos, es decir, que el ingreso se registrará cuando exista jurídicamente el derecho de cobro. Anteriormente, antes del 2012, la contabilización de los ingresos se realizaba en el momento en que los ingresos se realizaban, mediante el cobro o cualquier otra forma de pago y de la misma manera se reflejaba en los resultados de la entidad. Lo anterior considerando las precisiones que señalan las Normas y Metodología para la Determinación de los Momentos Contables de los Ingresos.
 - En el ejercicio 2023 se aplicaron las modificaciones al Capítulo VII De los Estados e Informes Contables, Presupuestarios, Programáticos y de los Indicadores de Postura Fiscal, actualizando el apartado II. Estados e Información Contable inciso I) Notas a los Estados Financieros del "Acuerdo por el que se reforma el Manual de Contabilidad"; asimismo se atendió lo relativo al "Acuerdo por el que se modifica el formato de conciliación entre los ingresos presupuestarios y contables, así como entre los egresos presupuestarios y los gastos contables" acuerdos que se publicaron en el Diario de la Federación el 6 de diciembre de 2022 y en el periódico oficial La Sombra de Arteaga el 9 de diciembre de 2022, contemplado en la Tercera sesión Ordinaria 2022 del Consejo de Armonización Contable del Estado de Querétaro del 16 de diciembre de 2022 Acta CACQRO/3SO/2022.

- De igual manera, en atención al segundo informe de observaciones y seguimiento de hallazgos de la auditoría externa del ejercicio 2023 y debido a que se cuenta con un anticipo pendiente de amortizar del ejercicio 2015 por el importe de \$566,503.03 (quinientos sesenta y seis mil quinientos tres pesos 03/100 M.N.), importe que se encuentra en proceso de recuperación, se determinó registrar la estimación por pérdida o deterioro de otras cuentas incobrables.
 - En el ejercicio 2025 se adoptó el Acuerdo por el que se reforma del Manual de Contabilidad Gubernamental, Capítulo III Plan de Cuentas y Capítulo IV Instructivos de Manejo de Cuentas, publicado el Diario Oficial de la Federación el 13 de diciembre de 2024.
- I. Reclasificaciones: se deben revelar todos aquellos movimientos entre cuentas por efectos de cambios en los tipos de operaciones.
Nada que manifestar.
- J. Depuración y cancelación de saldos.
Nada que manifestar.

6. Posición en Moneda Extranjera y Protección por Riesgo Cambiario

- a) Activos en moneda extranjera.
No aplica.
- b) Pasivos en moneda extranjera.
No aplica.
- c) Posición en moneda extranjera.
No aplica.
- d) Tipo de cambio.
No aplica.
- e) Equivalente en moneda nacional.
No aplica.

7. Reporte Analítico del Activo

Se muestra la siguiente información:

- a) Vida útil, porcentajes de depreciación y amortización utilizados en los diferentes tipos de activos.

La cuenta de depreciación, deterioro y amortización acumulada de bienes muebles, registra el importe de las depreciaciones acumulada de bienes muebles propiedad de la CEI, de acuerdo a los Parámetros de Estimación de Vida Útil emitidos por el CONAC en la "Guía de Vida Útil Estimada y Porcentajes de Depreciación", a partir de los bienes adquiridos en el ejercicio 2013 en base al acuerdo CACQRO/05/02/2013 de la Segunda Reunión Ordinaria 2013 del Consejo de Armonización Contable del Estado de Querétaro celebrada el 26 de junio de 2013.

El acuerdo CACQRO/05/02/2013, señalado en el párrafo anterior se modificó el 27 de enero de 2021 en el acta número CACQRO/002/2021, de la Tercera Sesión del Consejo de Armonización Contable del Estado de Querétaro, para quedar de la siguiente manera:

COMISIÓN ESTATAL DE INFRAESTRUCTURA DE QUERÉTARO

Los Entes Públicos que hayan adquirido bienes muebles e intangibles y bienes inmuebles con anterioridad al 2013 que hubiesen optado por no depreciarlos y que actualmente sigan registrados en el Activo por ser útil para el Ente Público, deben reconocer la depreciación correspondiente desde su fecha de adquisición. Los entes Públicos deberán realizar dicho reconocimiento a más tardar el 31 de enero de 2023.

En cumplimiento a lo anterior, en el ejercicio 2022 la Comisión Estatal de Infraestructura de Querétaro, registro la depreciación de los bienes muebles e inmuebles que se encontraban registrados en el Activo no circulante, adquiridos con anterioridad al año 2013.

Así mismo, respecto a los activos intangibles y en base a la revisión de la auditoría externa del ejercicio 2023 y dictamen de la Unidad de Tecnologías de la Información y Comunicación de la Comisión Estatal de Infraestructura, se determinó que los bienes intangibles que tenían vigencia menor a un año se reclasificaran a cuentas de gasto y que los activos intangibles cuya vida útil es mayor a un año se registrara la amortización correspondiente desde su fecha de adquisición hasta el mes de diciembre de 2023. Lo anterior en atención al numeral 6.1 de la Reglas Específicas del Registro y Valoración del Patrimonio, así como al numeral V. VALOR INICIAL Y POSTERIOR DEL ACTIVO, PASIVO Y HACIENDA PÚBLICA / PATRIMONIO. - Activos intangibles de las PRINCIPALES REGLAS DE REGISTRO Y VALORACIÓN DEL PATRIMONIO (ELEMENTOS GENERALES), ahora Acuerdo por el que se emiten las Reglas de Registro y Valuación del Patrimonio numeral 4.- Bienes inmuebles, muebles e intangibles B. Activos Intangibles publicado en el Diario Oficial de la Federación el 11 de diciembre de 2023.

b) Cambios en el porcentaje de depreciación y amortización y en el valor de los activos ocasionado por deterioro.

Nada que manifestar

c) Importe de los gastos capitalizados en el ejercicio, tanto financieros como de investigación y desarrollo.

Por lo que se refiere a los egresos por la ejecución de obra pública, la CEI no capitaliza el gasto, como Entidad Ejecutora, la obra pública que realiza se registra en "Bienes Inmuebles, Infraestructura y Construcciones en Proceso", no es propiedad de la CEI pertenece al Estado o en su caso a otras Dependencias con quienes se celebre convenio, por lo tanto una vez terminada la obra y entregada a la unidad operadora, se registra en gasto en la cuenta de Inversión Pública no Capitalizable y resultado de ejercicios anteriores, atendiendo al Acuerdo por el que se emiten la Reglas de Registro y Valuación del Patrimonio emitidas por el CONAC.

d) Riesgos por tipo de cambio o tipo de interés de las inversiones financieras.

No aplica.

e) Valor en el ejercicio de los bienes construidos por la entidad.

No aplica.

f) Otras circunstancias de carácter significativo que afecten el activo, tales como bienes en garantía, señalados en embargos, litigios, títulos de inversiones entregadas en garantías, baja significativa del valor de inversiones financieras, etc.

No aplica.

g) Desmantelamiento de Activos, procedimientos, implicaciones, efectos contables.

No aplica.

h) Administración de activos; planeación con el objetivo de que el ente los utilice de manera más efectiva.

Nada que manifestar.

Se incluyen las explicaciones de las principales variaciones en el activo:

a) Inversiones en valores.

No. Cuenta	Descripción	Inversión al 31 de diciembre de 2025
111.4.1.009	Banbajio, 36625853 0101, Inversión 01G Ingresos Propios,	14,999,999
111.4.1.019	Banamex, 161785264, 01GC, Concentradora Inversión, Obra 161785264	13,819,432
111.4.1.021	Banamex, 8212820092, Inversión, F25, Ramo 28. Participaciones Federales 2025	5,697,820
	Suma	34,517,251

b) Patrimonio de Organismos Descentralizados de Control Presupuestario Indirecto.

No aplica.

c) Inversiones en empresas de participación mayoritaria.

No aplica.

d) Inversiones en empresas de participación minoritaria.

No aplica.

e) Patrimonio de Organismos Descentralizados de Control Presupuestario Directo, según corresponda.

No aplica.

8. Fideicomisos, Mandatos y Análogos

a) Por ramo administrativo que los reporta.

No aplica.

b) Enlistar los de mayor monto de disponibilidad, relacionando aquellos que conforman el 80% de las disponibilidades.

No aplica.

9. Reporte de la Recaudación

a) Análisis del comportamiento de la recaudación correspondiente al 31 de diciembre de 2025.

COMISIÓN ESTATAL DE INFRAESTRUCTURA DE QUERÉTARO

Rubro de ingresos	Descripción	Estimado	Recaudado
41	Derechos por el Uso, Goce, Aprovechamiento o Explotación de Bienes de Dominio Público	14,846,156	23,760,091
43	Derechos por Prestación de Servicios	1,381,648	3,438,693
45	Accesorios de Derechos	-	1,754,249
51	Productos	474,730	5,784,006
61	Aprovechamientos	3,297,466	8,381,405
91	Transferencias	388,572,871	794,446,796
Totales		408,572,871	837,565,240

b) Proyección de la recaudación e ingresos en el mediano plazo.

Rubro de ingresos	Descripción	Estimado	Modificado	Recaudado	Proyección de Recaudación
41	Derechos por el Uso, Goce, Aprovechamiento o Explotación de Bienes de Dominio Público	14,846,156	23,760,091	23,760,091	-
43	Derechos por Prestación de Servicios	1,381,648	3,438,693	3,438,693	-
45	Accesorios de Derechos	-	1,754,249	1,754,249	-
51	Productos	474,730	5,784,006	5,784,006	-
61	Aprovechamientos	3,297,466	8,381,405	8,381,405	-
91	Transferencias	388,572,871	912,099,812	794,446,796	117,653,016
Totales		408,572,871	955,218,256	837,565,240	117,653,016

10. Información sobre la Deuda y el Reporte Analítico de la Deuda

No aplica.

11. Calificaciones otorgadas

No aplica.

12. Proceso de Mejora

a) Principales Políticas de control interno.

La adecuación de las estructuras contables y presupuestales en el nuevo sistema contable-presupuestal SASiete y en el marco de la armonización contable, implicaron la modificación a los procesos de registro de las operaciones de la CEI.

b) Medidas de desempeño financiero, metas y alcance.

Se continúa trabajando en el cambio trascendental que es el proceso de armonización contable, para atender en tiempo y forma el nuevo esquema de la contabilidad gubernamental y generando así los beneficios en materia de información financiera, transparencia y rendición de cuentas.

13. Información por Segmentos

Nada que manifestar.

14. Eventos Posteriores al Cierre

Nada que manifestar.

15. Partes Relacionadas

No existen partes relacionadas que pudieran ejercer influencia significativa sobre la toma de decisiones financieras y operativas.

16. Responsabilidad Sobre la Presentación Razonable de la Información Contable

“Bajo protesta de decir verdad declaramos que los Estados Financieros y sus notas, son razonablemente correctos y son responsabilidad del emisor”.

b) NOTAS DE DESGLOSE

I) NOTAS AL ESTADO DE ACTIVIDADES

Ingresos y Otros Beneficios

Ingresos de Gestión

1. Explicar aquellas cuentas de los rubros que integran los grupos de: Ingresos de Gestión; Participaciones, Aportaciones, Convenios, Incentivos Derivados de la Colaboración Fiscal, Fondos Distintos de Aportaciones, Transferencias, Asignaciones, Subsidios y Subvenciones, y Pensiones y Jubilaciones; y Otros Ingresos y Beneficios, que en lo individual representen el 15% o más del total del rubro al que corresponden.

COMISIÓN ESTATAL DE INFRAESTRUCTURA DE QUERÉTARO

(Pesos)

No. cuenta	Descripción cuenta	Importe recaudado al 31 de diciembre de 2025	PORCENTAJE	EXPLICACIÓN DE CUENTAS 15% Ó MÁS
Ingresos y Otros Beneficios		837,565,240		
Ingresos de gestión		43,118,444		
414.0.0.000	Derechos	28,953,033		
414.1.0.000	Derechos por el Uso, Goce, Aprovechamiento o Explotación de Bienes de Dominio Público	23,760,091	82%	Ingresos por autorización de construcción en derecho de vía de carreteras estatales.
415.0.0.000	Productos	5,784,006	100%	
415.1.0.000	Productos	5,784,006	100%	Ingresos por intereses generados en cuentas bancarias de recursos disponibles
416.0.0.000	Aprovechamientos	8,381,405		
416.9.0.000	Otros Aprovechamientos	7,986,870	95%	Ingresos principalmente por recuperación de daños a las carreteras estatales y enajenación de bienes inservibles.
Participaciones, Aportaciones, Convenios, Incentivos Derivados de la Colaboración Fiscal, Fondos Distintos de Aportaciones, Transferencias, Asignaciones, Subsidios y Subvenciones y Pensiones y Jubilaciones		794,446,796		
422.0.0.000	Transferencias, Asignaciones, Subsidios y Subvenciones, y Pensiones y Jubilaciones	794,446,796	100%	
422.1.0.000	Transferencias y Asignaciones	794,446,796	100%	Ingreso de recursos para ejercer en gasto corriente y en obra pública.

Gastos y Otras Pérdidas

1. Explicar aquellas cuentas de los rubros que integran los grupos de: Gastos de Funcionamiento; Transferencias, Subsidios y Otras Ayudas; Participaciones y Aportaciones; Intereses, Comisiones y Otros Gastos de la Deuda Pública; Otros Gastos y Perdidas Extraordinarias, así como Inversión Pública, que en lo individual representen el 15% o más del total de los gastos del rubro al que corresponden.

(Pesos)

MONTO TOTAL DE GASTOS	724,912,637
------------------------------	--------------------

No. CUENTA	DESCRIPCIÓN CUENTA	MONTO INDIVIDUAL	PORCENTAJE	EXPLICACIÓN DE CUENTAS 15% O MÁS
511.0.0.000	Servicios Personales	221,987,830		
511.1.0.000	Remuneraciones al Personal de Carácter Permanente	93,505,511	42%	Erogación de sueldos de personal activo.
511.3.0.000	Remuneraciones Adicionales y Especiales	40,643,066	18%	
511.5.0.000	Otras Prestaciones Sociales y Económicas	37,931,901	17%	Erogaciones por concepto de Despensa y subsidio ISR principalmente
512.0.0.000	Materiales y Suministros	124,471,779		
512.3.0.000	Materias Primas y Materiales de Producción y Comercialización	56,015,179	45%	Erogación por adquisición de materiales para mantenimiento de carreteras.
512.4.0.000	Materiales y Artículos de Construcción y de Reparación	22,402,924	18%	Registro de gasto de materiales para mantenimiento de carreteras.
512.6.0.000	Combustibles, Lubricantes y Aditivos	26,788,625	22%	Adquisición de gasolina y diésel para uso de vehículos y maquinaria de la CEI.
513.0.0.000	Servicios Generales	84,587,435		
513.3.0.000	Servicios Profesionales, Científicos y Técnicos y Otros Serv	33,282,144	39%	Erogación por servicios profesionales, de vigilancia y publicación de licitaciones.
513.6.0.000	Servicios de Comunicación Social y Publicidad	28,043,515	33%	
524.0.0.000	Ayudas Sociales	4,762,577		
524.2.0.000	Becas	4,762,577	100%	Erogación por pago de becas a hijos de trabajadores de la CEI.
525.0.0.000	Pensiones y Jubilaciones	73,518,557		
525.1.0.000	Pensiones	22,687,543	31%	Pago de personal pensionado
525.2.0.000	Jubilaciones	50,591,634	69%	Pago de personal jubilado
551.0.0.000	Estimaciones, Depreciaciones, Deterioros, Obsolescencia y Amortizaciones	22,389,951.15		
551.5.0.000	Depreciación de Bienes Muebles	22,090,298	99%	Registro depreciación de bienes muebles.
561.0.0.000	Inversión Pública no Capitalizable	193,194,507.48		
561.1.0.000	Construcción en Bienes no Capitalizable	193,194,507	100%	Transferencia de obra en proceso por término y entrega a la unidad operadora a través de acta de entrega recepción.

COMISIÓN ESTATAL DE INFRAESTRUCTURA DE QUERÉTARO

II) NOTAS AL ESTADO DE SITUACIÓN FINANCIERA

Activo

Efectivo y equivalentes

1. En este apartado se informa el tipo y monto de los fondos con afectación específica al 31 de diciembre de 2025.

(Pesos)

FONDOS CON AFECTACIÓN ESPECÍFICA:	TIPO	MONTO
BanBajío, 40022675 0101, Obra, (Reintegros) 40022675 0101	Estatal	0.16
Banamex, 8061494, 01GC, INGRESOS PROPIOS (CONVENIOS), Obra, CESPQ-2 8061494	Estatal	22.43
Banamex, 4134819, Y12 RAMO 33 FAFEF 2025, Obra, GS-4134819	Federal	331,279.13
Banamex, 5679703, F250064, Ramo 28. Participaciones Federales 2025 (Convenios), Obra, CESPQ1 2025 - 5679703	Estatal	417.28
BanBajío, 47310255 0101, Penas Convencionales 2025	Estatal	0.02
BanBajío, 47504840 0101, F25 PARTICIPACIONES 2025, Obra, GS- 47504840 0101	Estatal	2.17
BanBajío, 48550347 0101, F250071, Ramo 28. Incentivos de Colaboración 2025, Obra, GS-48550347 0101	Estatal	7.58
Banamex, 8501336 , 01GC Ingresos Propios (Convenios), Obra, UTEQ 8501336	Estatal	259.58
BanBajío 49901788 0101, 01GC Ingresos Propios (Convenios), Obra, UTEQ 49901788 0101	Estatal	505,408.13
Subtotal		837,396.48
OTRAS CUENTAS:	TIPO	MONTO
Banorte, 568021851, CC, (Nómina)	Estatal	6,738.18
BBVA Bancomer, 108039488, CC, (Nómina)	Estatal	5,929.62
BBVA Bancomer, 446276741, CC, (Impuestos)	Estatal	21,000.00
Banamex, 5541457, 01G, Ingresos Propios, CC, Incapacidades	Estatal	11,290.10
Bancomer, 113467104, CC, (Fondos y Viáticos)	Estatal	1,027.00

BanBajo, 28730398 0101, CC, (Becas)	Estatal	4,537.94
Banamex, 3930992, 01G, Ingresos Propios	Estatal	5,886,089.47
BANBAJIO, 36625853 0101, 01G INGRESOS PROPIOS	Estatal	5,007.84
BanBajo, 39512215 0101 01G Cuenta referenciada	Estatal	5,011.58
BanBajo, 40577462 0101, Ban Bajo, CC, (Nómina)	Estatal	1.42
Banamex, 1451902, F25Ramo 28. Participaciones Federales 2025	Estatal	5,234.10
Banco Azteca, 01720184689183, 01G Ingresos Propios	Estatal	2,522,649.21
BanBajo, 49148851 0101 01G Cuenta referenciada (2)	Estatal	22,710.06
Subtotal		8,497,226.52

INVERSIONES TEMPORALES	TIPO	MONTO
Banbajo, 36625853 0101I, Inversión 01G Ingresos Propios,	Inversión a 28 días	14,999,999.34
Banamex, 161785264, 01GC, Concentradora Inversión, Obra 161785264	Inversión disposición diaria	13,819,431.58
Banamex, 8212820092, Inversión, F25, Ramo 28. Participaciones Federales 2025	Inversión disposición diaria	5,697,819.98
Subtotal		34,517,250.90

FONDOS FIJOS DE CAJA	TIPO	MONTO
Fondos Fijos de Caja	Estatal	-
Subtotal		-

Total		43,851,873.90
--------------	--	----------------------

COMISIÓN ESTATAL DE INFRAESTRUCTURA DE QUERÉTARO

Derechos a recibir efectivo o equivalentes y bienes o servicios a recibir:

2. Corresponde integrar en este apartado por tipo de contribución, los montos al 31 de diciembre de 2025 que se encuentren pendientes de cobro y por recuperar de hasta cinco ejercicios anteriores. Asimismo, se informa los montos sujetos a algún tipo de juicio con una antigüedad mayor a cinco ejercicios anteriores y la factibilidad de cobro:

(Pesos)

CONTRIBUCIÓN PENDIENTE DE COBRO Y DE RECUPERAR HASTA POR CINCO EJERCICIOS:	TIPO	MONTO	MONTO SUJETO A JUICIO MAYOR A CINCO EJERCICIOS	FACTIBILIDAD DE COBRO
IMPUESTOS	NO APLICA			
CUOTAS Y APORTACIONES DE SEGURIDAD	NO APLICA			
CONTRIBUCIONES DE MEJORAS	NO APLICA			
DERECHOS	NO APLICA			
PRODUCTOS	NO APLICA			
APROVECHAMIENTOS	NO APLICA			
INGRESOS POR VENTAS DE BIENES Y SERVICIOS	NO APLICA			
PARTICIPACIONES Y APORTACIONES	NO APLICA			
TRANSFERENCIAS, ASIGNACIONES, SUBSIDIOS Y OTRAS AYUDAS	NO APLICA			
TOTAL			\$ 0.00	

3. Se informa de manera agrupada, el monto al 31 de diciembre de 2025 de los derechos a recibir efectivo y equivalentes (excepto cuentas por cobrar de contribuciones e inversiones financieras) en una desagregación por su vencimiento en días a 90, 180, menor o igual a 365 y mayor a 365. Adicionalmente se informa de las características cualitativas relevantes que les afectan a estas cuentas:

(Pesos)

DERECHOS A RECIBIR EFECTIVO O EQUIVALENTES (excepto cuentas por cobrar de contribuciones e inversiones financieras):	MONTO	CARACTERÍSTICAS CUALITATIVAS
--	-------	------------------------------

- a) Menor o igual a 90 días

CUENTAS POR COBRAR	0	
DEUDORES DIVERSOS POR COBRAR	0	
DEUDORES POR ANTICIPOS DE LA TESORERÍA	0	
PRESTAMOS OTORGADOS	0	

OTROS DERECHOS A RECIBIR EFECTIVO	0	
Sub-Total	0	

b) Mayor a 90 días y menor o igual a 180 días

CUENTAS POR COBRAR	0	
DEUDORES DIVERSOS POR COBRAR	0	
DEUDORES POR ANTICIPOS DE LA TESORERÍA	0	
PRESTAMOS OTORGADOS	0	
OTROS DERECHOS A RECIBIR EFECTIVO		
Sub-Total	0	

c) Mayor a 180 días y menor o igual a 365 días

CUENTAS POR COBRAR	0	
DEUDORES DIVERSOS POR COBRAR	0	
DEUDORES POR ANTICIPOS DE LA TESORERÍA	0	
PRESTAMOS OTORGADOS	0	
OTROS DERECHOS A RECIBIR EFECTIVO	0	
Sub-Total	0	

d) Mayor a 365 días

DOCUMENTOS POR COBRAR	0	
DEUDORES DIVERSOS	0	
PRESTAMOS OTORGADOS	0	
OTROS DERECHOS A RECIBIR EFECTIVO	0	
Sub-Total	0	
TOTAL	0	

Se informa de manera agrupada, el monto al 31 de diciembre de 2025, de los derechos a recibir bienes o servicios (excepto cuentas por cobrar de contribuciones e inversiones financieras) en una desagregación por su vencimiento en días a 90, 180, menor o igual a 365 y mayor a 365. Adicionalmente se informa de las características cualitativas relevantes que les afectan a estas cuentas:

(Pesos)

COMISIÓN ESTATAL DE INFRAESTRUCTURA DE QUERÉTARO

DERECHOS A RECIBIR BIENES O SERVICIOS (excepto cuentas por cobrar de contribuciones e inversiones financieras):	MONTO	CARACTERÍSTICAS CUALITATIVAS
a) Menor o igual a 90 días		
ANTICIPO A PROVEEDORES POR ADQUISICIÓN DE BIENES Y PRESTACIÓN DE SERVICIOS	7,225.00	Por la recepción de servicios.
ANTICIPO A PROVEEDORES POR ADQUISICIÓN DE BIENES INMUEBLES Y MUEBLES	0	
ANTICIPO A PROVEEDORES POR ADQUISICIÓN DE BIENES INTANGIBLES	0	
ANTICIPO A CONTRATISTAS POR OBRAS PUBLICAS	49,367,096.86	Se adjunta reporte de la integración de este saldo líneas abajo.
OTROS DERECHOS A RECIBIR BIENES O SERVICIOS	0	
Sub-Total	49,374,321.86	
b) Mayor a 90 días y menor o igual a 180 días		
ANTICIPO A PROVEEDORES POR ADQUISICIÓN DE BIENES Y PRESTACIÓN DE SERVICIOS	0	
ANTICIPO A PROVEEDORES POR ADQUISICIÓN DE BIENES INMUEBLES Y MUEBLES	0	
ANTICIPO A PROVEEDORES POR ADQUISICIÓN DE BIENES INTANGIBLES	0	
ANTICIPO A CONTRATISTAS POR OBRAS PUBLICAS	0	
OTROS DERECHOS A RECIBIR BIENES O SERVICIOS	0	
Sub-Total	0.00	
c) Mayor a 180 días y menor o igual a 365 días		
ANTICIPO A PROVEEDORES POR ADQUISICIÓN DE BIENES Y PRESTACIÓN DE SERVICIOS	0	
ANTICIPO A PROVEEDORES POR ADQUISICIÓN DE BIENES INMUEBLES Y MUEBLES	0	
ANTICIPO A PROVEEDORES POR ADQUISICIÓN DE BIENES INTANGIBLES	0	
ANTICIPO A CONTRATISTAS POR OBRAS PUBLICAS	0	
OTROS DERECHOS A RECIBIR BIENES O SERVICIOS	0	
Sub-Total	0.00	

d) Mayor a 365 días		
ANTICIPO A PROVEEDORES POR ADQUISICIÓN DE BIENES Y PRESTACIÓN DE SERVICIOS	0	
ANTICIPO A PROVEEDORES POR ADQUISICIÓN DE BIENES INMUEBLES Y MUEBLES	0	
ANTICIPO A PROVEEDORES POR ADQUISICIÓN DE BIENES INTANGIBLES	0	
ANTICIPO A CONTRATISTAS POR OBRAS PUBLICAS	0	
OTROS DERECHOS A RECIBIR BIENES O SERVICIOS	0	
Sub-Total	0.00	
TOTAL	49,374,321.86	

Integración de la cuenta 113.4.1.000 Anticipo a Contratistas por Obras Públicas en Bienes de Dominio Público a Corto Plazo, al 31 de diciembre de 2025.

No. OBRA	NOMBRE DE OBRA	FUENTE DE FINANCIAMIENTO	TOTAL
2015-01131	PAVIMENTACIÓN DE CAMINO EN JALPAN DE SERRA (PAVIMENTACIÓN Y MODERNIZACIÓN DE CAMINO PUERTO DE ANIMAS-LA MOHONERA, KM 4+515 AL KM 7+000, MPO. JALPAN DE SERRA, QRO.)	89K RAMO 23 CONTINGENCIA ECONOMICA 2015	566,503
2024-CEI002	CONSTRUCCIÓN DE CENTRO DE ATENCIÓN INFANTIL Y ÁREA DE ATENCIÓN INTEGRAL A MPL EN EL CENTRO PENITENCIARIO CP2 FEMENIL, SAN JOSÉ EL ALTO, QRO.	01GC CONVENIO	2,804,500
2025-00301	CONSTRUCCIÓN DE MERCADO GASTRONÓMICO Y ARTESANAL SEGUNDA ETAPA, CABECERA MUNICIPAL PINAL DE AMOLES, QRO.	Y12 RAMO 33 FAFEF 2025	864,079
2025-00544	MEJORAMIENTO DE VARIAS CALLES DE LA COLONIA LOS SAUCES, QUERÉTARO, QRO. (SEGUNDA ETAPA)	Y12 RAMO 33 FAFEF 2025	2,150,620
2025-00599	CONSTRUCCIÓN DE PUENTE EN C.E. 110 EN LA COMUNIDAD DE NOGALES (TRABAJOS DE CONTINGENCIA), MUNICIPIO DE TOLIMÁN, QRO.	Y12 RAMO 33 FAFEF 2025	1,952,895
2025-00666	REHABILITACIÓN DE CALLE PRINCIPAL EN LA COMUNIDAD DE EL QUIRINO, MUNICIPIO DE ARROYO SECO, QRO.	Y12 RAMO 33 FAFEF 2025	418,153
2025-00685	CONSTRUCCIÓN DE BANQUETAS DEL BARRIO DE SAN NICOLÁS A LA SALDIVEÑA, MUNICIPIO DE JALPAN DE SERRA, QRO.	Y12 RAMO 33 FAFEF 2025	586,664
2025-00778	RECONSTRUCCIÓN DE DISTINTOS CAMINOS EN EL MUNICIPIO DE SAN JOAQUÍN, QRO.	F250073 RAMO 28. INCENTIVOS DE COLABORACIÓN 2025 (EXCEDENTES)	1,526,774

COMISIÓN ESTATAL DE INFRAESTRUCTURA DE QUERÉTARO

No. OBRA	NOMBRE DE OBRA	FUENTE DE FINANCIAMIENTO	TOTAL
2025-00795	REHABILITACIÓN DE C.E. 200 DEL KM 20+800 AL ENTRONQUE CON LA C.E. 100, MUNICIPIOS DE EL MARQUÉS Y COLÓN, QRO.	F250073 RAMO 28. INCENTIVOS DE COLABORACIÓN 2025 (EXCEDENTES)	5,773,550
2025-00799	REHABILITACIÓN Y RECONSTRUCCIÓN DE DISTINTOS CAMINOS EN EL MUNICIPIO DE JALPAN DE SERRA, QRO.	F250073 RAMO 28. INCENTIVOS DE COLABORACIÓN 2025 (EXCEDENTES)	6,922,176
2025-00800	REHABILITACIÓN Y RECONSTRUCCIÓN DE DISTINTOS CAMINOS EN EL MUNICIPIO DE LANDA DE MATAMOROS, QRO.	F250073 RAMO 28. INCENTIVOS DE COLABORACIÓN 2025 (EXCEDENTES)	2,194,834
2025-00801	REHABILITACIÓN Y RECONSTRUCCIÓN DE DISTINTOS CAMINOS EN EL MUNICIPIO DE TOLIMÁN, QRO.	F250073 RAMO 28. INCENTIVOS DE COLABORACIÓN 2025 (EXCEDENTES)	1,699,142
2025-00802	REHABILITACIÓN Y RECONSTRUCCIÓN DE DISTINTOS CAMINOS EN EL MUNICIPIO DE PINAL DE AMOLES, QRO.	F250073 RAMO 28. INCENTIVOS DE COLABORACIÓN 2025 (EXCEDENTES)	7,055,985
2025-00803	REHABILITACIÓN Y RECONSTRUCCIÓN DE DISTINTOS CAMINOS EN EL MUNICIPIO DE ARROYO SECO, QRO.	F250073 RAMO 28. INCENTIVOS DE COLABORACIÓN 2025 (EXCEDENTES)	3,053,563
2025-00804	REHABILITACIÓN Y RECONSTRUCCIÓN DE DISTINTOS CAMINOS EN EL MUNICIPIO DE PEÑAMILLER, QRO.	F250073 RAMO 28. INCENTIVOS DE COLABORACIÓN 2025 (EXCEDENTES)	3,497,240
2025-00818	REHABILITACIÓN DE C.E. 100, TRAMO TIERRA DURA - AJUCHITLÁN, MUNICIPIO DE COLÓN, QRO.	F250073 RAMO 28. INCENTIVOS DE COLABORACIÓN 2025 (EXCEDENTES)	2,858,181
2025-00827	REHABILITACIÓN Y RECONSTRUCCIÓN DE DISTINTOS CAMINOS EN EL MUNICIPIO DE SAN JOAQUÍN, QRO.	F250073 RAMO 28. INCENTIVOS DE COLABORACIÓN 2025 (EXCEDENTES)	2,895,547
2025-CEI001	BANCO DE ARMAS DE LA COMISIÓN ESTATAL DEL SISTEMA PENITENCIARIO	1525280061 RAMO 28. PARTICIPACIONES FEDERALES 2025 (CONVENIOS)	1,962,611
2025-CEI002	REMODELACIÓN DE SANITARIOS MÓDULO "K", UNIVERSIDAD TECNOLÓGICA DE QUERÉTARO, QRO.	01GC INGRESOS PROPIOS (CONVENIOS)	389,860

No. OBRA	NOMBRE DE OBRA	FUENTE DE FINANCIAMIENTO	TOTAL
2025-CEI003	ADECUACIÓN PARA CONTROL DE ACCESOS VEHICULAR Y PEATONAL EN UTEQ	01GC INGRESOS PROPIOS (CONVENIOS)	194,222
Total general			49,367,095.82

Inventarios

4. Se clasifican como bienes disponibles para su transformación, aquellos que se encuentran dentro de la cuenta de inventarios. En esta nota, se informa del sistema de conteo y el método de valuación aplicado a los inventarios, así como la conveniencia de su aplicación dada la naturaleza de los mismos. Adicionalmente se revela el impacto en la información financiera por cambios en el método o sistema:

CUENTA DE INVENTARIO DE ARTÍCULOS DE TRANSFORMACIÓN Y/O ELABORACIÓN	SISTEMA DE COSTEO	MÉTODO DE VALUACIÓN	CONVENIENCIA DEL MÉTODO	IMPACTO FINANCIERO POR CAMBIO DE MÉTODO
INVENTARIO DE MERCANCIAS PARA VENTA	NO APLICA			
INVENTARIO DE MERCANCIAS TERMINADAS	NO APLICA			
INVENTARIO DE MERCANCIAS EN PROCESO DE ELABORACIÓN	NO APLICA			
INVENTARIO DE MATERIAS PRIMAS, MATERIALES Y SUMINISTROS PARA PRODUCCIÓN	NO APLICA			
BIENES EN TRANSITO	NO APLICA			

Almacenes

5. De la cuenta de almacén se informa acerca del método de valuación, así como la conveniencia de su aplicación. Adicionalmente, se revela el impacto en la información financiera por cambios en el método:

CUENTA DE ALMACÉN	MÉTODO DE VALUACIÓN	CONVENIENCIA DEL MÉTODO	IMPACTO FINANCIERO POR CAMBIO DE MÉTODO
MATERIALES DE ADMINISTRACIÓN, EMISIÓN DE DOCUMENTOS Y ARTÍCULOS OFICIALES	Primeras entradas, primeras salidas (PEPS), cuidando que el registro de las entradas y salidas de materiales se registran ambas a costo histórico.	Se reflejan en cuentas patrimoniales y presupuestales el mismo costo (costo histórico), debido a que no se determina costo de lo vendido.	Ninguno
ALIMENTOS Y UTENSILIOS	Primeras entradas, primeras	Se reflejan en cuentas	Ninguno

COMISIÓN ESTATAL DE INFRAESTRUCTURA DE QUERÉTARO

CUENTA DE ALMACÉN	MÉTODO DE VALUACIÓN	CONVENIENCIA DEL MÉTODO	IMPACTO FINANCIERO POR CAMBIO DE MÉTODO
	salidas (PEPS), cuidando que el registro de las entradas y salidas de materiales se registran ambas a costo histórico.	patrimoniales y presupuestales el mismo costo (costo histórico), debido a que no se determina costo de lo vendido.	
MATERIALES Y ARTÍCULOS DE CONSTRUCCIÓN Y DE REPARACIÓN	Primeras entradas, primeras salidas (PEPS), cuidando que el registro de las entradas y salidas de materiales se registran ambas a costo histórico.	Se reflejan en cuentas patrimoniales y presupuestales el mismo costo (costo histórico), debido a que no se determina costo de lo vendido.	Ninguno
PRODUCTOS QUÍMICOS, FARMACÉUTICOS Y DE LABORATORIO	Primeras entradas, primeras salidas (PEPS), cuidando que el registro de las entradas y salidas de materiales se registran ambas a costo histórico.	Se reflejan en cuentas patrimoniales y presupuestales el mismo costo (costo histórico), debido a que no se determina costo de lo vendido.	Ninguno
COMBUSTIBLES, LUBRICANTES Y ADITIVOS	Primeras entradas, primeras salidas (PEPS), cuidando que el registro de las entradas y salidas de materiales se registran ambas a costo histórico.	Se reflejan en cuentas patrimoniales y presupuestales el mismo costo (costo histórico), debido a que no se determina costo de lo vendido.	Ninguno
VESTUARIO, BLANCOS, PRENDAS DE PROTECCIÓN Y ARTÍCULOS DEPORTIVOS	Primeras entradas, primeras salidas (PEPS), cuidando que el registro de las entradas y salidas de materiales se registran ambas a costo histórico.	Se reflejan en cuentas patrimoniales y presupuestales el mismo costo (costo histórico), debido a que no se determina costo de lo vendido.	Ninguno
MATERIALES Y SUMINISTROS DE SEGURIDAD	Primeras entradas, primeras salidas (PEPS), cuidando que el registro de las entradas y salidas de materiales se registran ambas a costo histórico.	Se reflejan en cuentas patrimoniales y presupuestales el mismo costo (costo histórico), debido a que no se determina costo de lo vendido.	Ninguno

CUENTA DE ALMACÉN	MÉTODO DE VALUACIÓN	CONVENIENCIA DEL MÉTODO	IMPACTO FINANCIERO POR CAMBIO DE MÉTODO
HERRAMIENTAS, REFACCIONES Y ACCESORIOS MENORES PARA CONSUMO	Primeras entradas, primeras salidas (PEPS), cuidando que el registro de las entradas y salidas de materiales se registran ambas a costo histórico.	Se reflejan en cuentas patrimoniales y presupuestales el mismo costo (costo histórico), debido a que no se determina costo de lo vendido.	Ninguno

Inversiones Financieras

6. De la cuenta de inversiones financieras, que considera los Fideicomisos, Mandatos y Contratos Análogos, se informa de éstos, los recursos asignados por tipo, monto al 31 de diciembre de 2025 y características significativas que tengan o puedan tener alguna incidencia en las mismas:

(Pesos)

FIDEICOMISOS, MANDATOS Y CONTRATOS ANÁLOGOS	TIPO	MONTO	CARACTERÍSTICAS SIGNIFICATIVAS
FIDEICOMISOS, MANDATOS Y CONTRATOS ANÁLOGOS DEL PODER EJECUTIVO	NO APLICA		
FIDEICOMISOS, MANDATOS Y CONTRATOS ANÁLOGOS DEL PODER LEGISLATIVO	NO APLICA		
FIDEICOMISOS, MANDATOS Y CONTRATOS ANÁLOGOS DEL PODER JUDICIAL	NO APLICA		
FIDEICOMISOS, MANDATOS Y CONTRATOS ANÁLOGOS PÚBLICOS NO EMPRESARIALES Y NO FINANCIEROS	NO APLICA		
FIDEICOMISOS, MANDATOS Y CONTRATOS ANÁLOGOS PÚBLICOS EMPRESARIALES Y NO FINANCIEROS	NO APLICA		
FIDEICOMISOS, MANDATOS Y CONTRATOS ANÁLOGOS PÚBLICOS FINANCIEROS	NO APLICA		
FIDEICOMISOS, MANDATOS Y CONTRATOS ANÁLOGOS DE ENTIDADES FEDERATIVAS	NO APLICA		
FIDEICOMISOS, MANDATOS Y CONTRATOS ANÁLOGOS DE MUNICIPIOS	NO APLICA		
FIDEICOMISOS, MANDATOS Y CONTRATOS ANÁLOGOS DE EMPRESAS PRIVADAS Y PARTICULARES	NO APLICA		
TOTAL		\$ 0.00	

7. Se informa de las inversiones financieras, los saldos al 31 de diciembre de 2025 de:

(Pesos)

CONCEPTO	SALDO
PARTICIPACIONES Y APORTACIONES DE CAPITAL	NO APLICA
INVERSIONES A LARGO PLAZO	NO APLICA
TITULOS Y VALORES A LARGO PLAZO EN EL SECTOR EXTERNO	NO APLICA
TOTAL	\$ 0.00

COMISIÓN ESTATAL DE INFRAESTRUCTURA DE QUERÉTARO

Bienes Muebles, Inmuebles e Intangibles

8. Se informa del rubro de Bienes Muebles al 31 de diciembre de 2025, el monto, la depreciación del ejercicio y la acumulada, el método de depreciación, tasas aplicadas y los criterios de aplicación de los mismos. Asimismo, se informa de las características significativas del estado en que se encuentran los activos.

(Pesos)

CUENTA DE BIENES MUEBLES	COSTO DE ADQUISICIÓN	MONTO DE DEPRECIACIÓN DEL EJERCICIO	MONTO DE DEPRECIACIÓN ACUMULADA	MÉTODO DE DEPRECIACIÓN	TASA APLICADA	CRITERIO DE APLICACIÓN	CARACTERÍSTICAS SIGNIFICATIVAS DEL ESTADO EN QUE ENCUENTRAN
MOBILIARIO Y EQUIPO DE ADMINISTRACIÓN	9,557,608	77,890	8,681,626	Línea recta	10%	Bienes adquiridos a partir del 1o de enero de 2013 y acuerdo 2 del acta número CACQRO/002/2021 de la Tercera Sesión del Consejo de Armonización Contable de fecha 27 de diciembre de 2021.	Buen estado
MOBILIARIO Y EQUIPO EDUCACIONAL Y RECREATIVO	536,077	36,883	478,288	Línea recta	33%		Regular estado
EQUIPO E INSTRUMENTAL MEDICO Y DE LABORATORIO	3,109,526	53,339	2,984,212	Línea recta	20%		Buen estado
EQUIPO DE TRANSPORTE	91,493,048	3,093,159	71,388,876	Línea recta	20%		Buen estado
EQUIPO DE DEFENSA Y SEGURIDAD	0	0	0				
MAQUINARIA, OTROS EQUIPOS Y HERRAMIENTAS	190,597,328	8,269,513	157,311,402	Línea recta	20%		Buen estado
ACTIVOS BIOLÓGICOS	0	0	0				
TOTAL	295,293,588	11,530,784	240,844,405				

Conciliación del importe reflejado en la cuenta de 551.0.0.000 Estimaciones, Depreciaciones, Deterioros, Obsolescencia y Amortizaciones y la variación reflejada en el rubro Depreciación, Deterioro y Amortización Acumulada de Bienes en el Estado de Cambios en la Situación Financiera y Estado Analítico del Activo.

Concepto	No. Cuenta contable	Descripción cuenta contable	Importe al 31 de diciembre de 2025	Concepto / Estado Financiero
MÁS	551.0.0.000	Estimaciones, Depreciaciones, Deterioros, Obsolescencia y Amortizaciones	22,389,951	Balanza de comprobación y Estado de Actividades
MENOS	551.1.0.000	Estimaciones de Pérdida por Deterioro de Activos Circulantes	-	Balanza de comprobación y auxiliares
MENOS	551.8.0.000	Disminución de Bienes por pérdida, obsolescencia y deterioro	218,032	Balanza de comprobación y auxiliares

Concepto	No. Cuenta contable	Descripción cuenta contable	Importe al 31 de diciembre de 2025	Concepto / Estado Financiero
IGUAL:	551.5.0.000 y 551.7.0.000	Depreciación de Bienes Muebles y Amortización de Activos Intangibles	22,171,919	Depreciación del ejercicio - Balanza de comprobación
MÁS	126.3.0.000	Depreciación Acumulada de bienes muebles	-	Depreciación de bienes adquiridos antes del ejercicio 2013 - Registros auxiliares
MENOS	126.3.0.000	Depreciación Acumulada de bienes muebles por bajas de activo	10,559,516	Cargos acumulados por baja de bienes - Registros auxiliares
TOTAL:			11,612,403	Variación reflejada en el Estado de Cambios en la Situación Financiera y Estado Analítico del Activo

Se informa la integración de la cuenta 123.5. Construcciones en Proceso en Bienes de Dominio Público al 31 de diciembre de 2025.

No. obra	Nombre obra	No. Cuenta	Nombre de cuenta	Importe
2024-00172	MEJORAMIENTO DE VARIAS CALLES DE LA COLONIA BOLAÑOS, QUERÉTARO, QRO.	123.5.4.000	División de Terrenos y Construcción de Obras de Urbanización en Proceso	5,785,609
2024-CEI002	CONSTRUCCIÓN DE CENTRO DE ATENCIÓN INFANTIL Y ÁREA DE ATENCIÓN INTEGRAL A MPL EN EL CENTRO PENITENCIARIO CP2 FEMENIL, SAN JOSÉ EL ALTO, QRO.	123.5.2.000	Edificación no Habitacional en Proceso	8,653,186
2024-CEI003	CONSTRUCCIÓN DE ALMACÉN, ACCESO Y ADECUACIONES AL INTERIOR DE LAS INSTALACIONES DEL CENTRO DE EVALUACIÓN Y CONTROL DE CONFIANZA DEL ESTADO DE QUERÉTARO.	123.5.2.000	Edificación no Habitacional en Proceso	8,060,884
2025-00170	MEJORAMIENTO DE VARIAS CALLES DE LA COLONIA SAN ISIDRO EL ALTO, QUERÉTARO, QRO.	123.5.4.000	División de Terrenos y Construcción de Obras de Urbanización en Proceso	6,706,082
2025-00182	MEJORAMIENTO DE CALLE MIGUEL HIDALGO Y DESALOJO PLUVIAL EN COLONIA INFONAVIT SAN ISIDRO, SAN JUAN DEL RÍO, QRO. (SEGUNDA ETAPA)	123.5.4.000	División de Terrenos y Construcción de Obras de Urbanización en Proceso	8,197,451
2025-00278	MEJORAMIENTO DE CALLE RUBÍ EN LA COLONIA PRADOS DEL MIRADOR, QUERÉTARO, QRO.	123.5.4.000	División de Terrenos y Construcción de Obras de Urbanización en Proceso	5,851,865
2025-00301	CONSTRUCCIÓN DE MERCADO GASTRONÓMICO Y ARTESANAL SEGUNDA ETAPA, CABECERA MUNICIPAL PINAL DE AMOLES, QRO.	123.5.2.000	Edificación no Habitacional en Proceso	2,452,977
2025-00384	MODERNIZACIÓN DE CAMINO DE LA COMUNIDAD DE DERRAMADERO DE BUCARELI A PUERTO DE DERRAMADERO, MUNICIPIO DE PINAL DE AMOLES, QRO.	123.5.5.000	Construcción de Vías de Comunicación en Proceso	5,045,959
2025-00386	MEJORAMIENTO DE CALLE MARGARITAS, EN LA COLONIA JARDINES DE QUERÉTARO, QRO.	123.5.4.000	División de Terrenos y Construcción de Obras de Urbanización en Proceso	9,200,393
2025-00474	MEJORAMIENTO DE CAMINO APARTADERO - EL NARANJO, MUNICIPIO DE SAN JOAQUÍN, QRO.	123.5.5.000	Construcción de Vías de Comunicación en Proceso	9,494,845
2025-00544	MEJORAMIENTO DE VARIAS CALLES DE LA COLONIA LOS SAUCES, QUERÉTARO, QRO. (SEGUNDA ETAPA)	123.5.4.000	División de Terrenos y Construcción de Obras de Urbanización en Proceso	7,331,463

COMISIÓN ESTATAL DE INFRAESTRUCTURA DE QUERÉTARO

No. obra	Nombre obra	No. Cuenta	Nombre de cuenta	Importe
2025-00599	CONSTRUCCIÓN DE PUENTE EN C.E. 110 EN LA COMUNIDAD DE NOGALES (TRABAJOS DE CONTINGENCIA), MUNICIPIO DE TOLIMÁN, QRO.	123.5.5.000	Construcción de Vías de Comunicación en Proceso	20,044,733
2025-00644	REHABILITACION DE ANDADOR EN LA COMUNIDAD DE SAN JUANICO, MUNICIPIO DE PEÑAMILLER, QRO.	123.5.4.000	División de Terrenos y Construcción de Obras de Urbanización en Proceso	8,144,441
2025-00666	REHABILITACIÓN DE CALLE PRINCIPAL EN LA COMUNIDAD DE EL QUIRINO, MUNICIPIO DE ARROYO SECO, QRO.	123.5.4.000	División de Terrenos y Construcción de Obras de Urbanización en Proceso	1,567,441
2025-00685	CONSTRUCCIÓN DE BANQUETAS DEL BARRIO DE SAN NICOLÁS A LA SALDIVEÑA, MUNICIPIO DE JALPAN DE SERRA, QRO.	123.5.4.000	División de Terrenos y Construcción de Obras de Urbanización en Proceso	1,900,544
2025-00778	RECONSTRUCCIÓN DE DISTINTOS CAMINOS EN EL MUNICIPIO DE SAN JOAQUÍN, QRO.	123.5.5.000	Construcción de Vías de Comunicación en Proceso	2,495,389
2025-CEI001	BANCO DE ARMAS DE LA COMISIÓN ESTATAL DEL SISTEMA PENITENCIARIO	123.5.2.000	Edificación no Habitacional en Proceso	3,064,713
2025-CEI002	REMODELACIÓN DE SANITARIOS MÓDULO "K", UNIVERSIDAD TECNOLÓGICA DE QUERÉTARO, QRO.	123.5.2.000	Edificación no Habitacional en Proceso	478,658
				114,476,633

9. Se informa de manera agrupada por cuenta, los rubros de activos intangibles y diferidos, su monto al 31 de diciembre de 2025 y naturaleza, amortización del ejercicio, amortización acumulada, tasa y método aplicados:

(Pesos)

CUENTA DE ACTIVOS INTANGIBLES	MONTO	NATURALEZA	AMORTIZACIÓN ACUMULADA DEL EJERCICIO	AMORTIZACIÓN ACUMULADA	TASA APLICADA	MÉTODO APLICADO
SOFTWARE	1,019,129	Sistema informático contable-presupuestal, sistema para control de estimaciones, software protección de servidores, software activación conmutador, SQL, licencias windows y software diagnóstico electromecánico.	40,269	943,434	12.50%	Línea recta
PATENTES, MARCAS Y DERECHOS	-		-	-		
CONCESIONES Y FRANQUICIAS	-		-	-		
LICENCIAS	330,819	Microsoft windows, OPUS21 Y OPUS 2024.	41,353	120,059	12.50%	Línea recta
OTROS ACTIVOS INTANGIBLES	-		-	-		
TOTAL	1,349,948		81,621	1,063,492		

Estimaciones y deterioros

10. Se informa los criterios utilizados para la determinación de las estimaciones:

CUENTA	CRITERIOS UTILIZADOS PARA LA DETERMINACIÓN DE LAS ESTIMACIONES
ESTIMACIONES POR PÉRDIDAS DE CUENTAS INCOBRABLES DE DOCUMENTOS POR COBRAR	Debido a la naturaleza de los ingresos que percibe el organismo, que provienen de Gobierno del Estado y de ingresos propios, no se generan cuentas por cobrar, por tal motivo no se hacen estimaciones de cuentas incobrables.
ESTIMACIONES POR PÉRDIDAS DE CUENTAS INCOBRABLES DE DEUDORES DIVERSOS	
ESTIMACIONES POR PÉRDIDA DE CUENTAS INCOBRABLES DE INGRESOS POR COBRAR	
ESTIMACIONES POR PÉRDIDA DE CUENTAS INCOBRABLES DE PRESTAMOS OTORGADOS	
ESTIMACIONES POR PÉRDIDA DE OTRAS CUENTAS INCOBRABLES	Debido a que existe un anticipo a contratista correspondiente al ejercicio 2015 pendiente de amortizar por la cantidad de \$566,503.03, importe que se encuentra en proceso de cobro, de acuerdo con la revisión de la auditoría externa del ejercicio 2023, se determinó establecer la estimación por pérdida de cuenta incobrable.
DETERIORO ACUMULADO DE ACTIVOS BIOLÓGICOS	

Otros Activos

11. De las cuentas de otros activos, se informa por tipo circulante y no circulante, los montos totales asociados 31 de diciembre de 2025 y sus características cualitativas significativas que les impacten financieramente.

CUENTA	MONTO TOTAL	CARACTERÍSTICAS CUALITATIVAS QUE IMPACTEN FINANCIERAMENTE
Activo circulante		
BIENES EN GARANTÍA	NO APLICA	
BIENES DERIVADOS DE EMBARGOS, DECOMISOS, ASEGURAMIENTOS Y DACIÓN EN PAGO	NO APLICA	
Sub-Total	0.00	
Activo no circulante		
BIENES EN CONCESIÓN	NO APLICA	

COMISIÓN ESTATAL DE INFRAESTRUCTURA DE QUERÉTARO

BIENES EN ARRENDAMIENTO FINANCIERO	NO APLICA	
BIENES EN COMODATO	NOAPLICA	
Sub-Total		0.00
TOTAL		0.00

Pasivo¹

Cuentas y Documentos por pagar

1. Se informa el monto al 31 de diciembre de 2025 de las cuentas por pagar en una desagregación por su vencimiento en días a 90, 180, menor o igual a 365 y mayor a 365. Asimismo, se informa sobre la factibilidad del pago de dichos pasivos:

(Pesos)

CUENTAS POR PAGAR:	MONTO	FACTIBILIDAD DE PAGO
a) Menor o igual a 90 días		
SERVICIOS PERSONALES POR PAGAR	0	
PROVEEDORES POR PAGAR	0	
CONTRATISTAS POR OBRAS PUBLICAS	0	
PARTICIPACIONES Y APORTACIONES	0	
TRANSFERENCIAS OTORGADAS	0	
INTERESES, COMISIONES Y OTROS GASTOS DE LA DEUDA PUBLICA	0	
RETENCIONES Y CONTRIBUCIONES POR PAGAR	1,586,469.35	La factibilidad de pago es alta, porque se refiere al pago de las cuotas patronales de ISN correspondientes al mes que se informa, mismos que se cubren en los primeros días de los siguientes dos meses, así como retenciones de obra pública.
DEVOLUCIONES DE LA LEY DE INGRESOS	0	

OTRAS CUENTAS POR PAGAR	2,471.74	Intereses generados en cuentas bancarias de obra pública que se reintegraran en enero 2026 o al finiquito de la obra, al Poder Ejecutivo del Estado de Querétaro.
FONDOS Y BIENES DE TERCEROS EN GARANTÍA	0	
OTROS PASIVOS A CORTO PLAZO	1,101.72	Recursos depositados en la cuenta bancaria del ente público, asignada para ingresos propios, pendientes de clasificar según los conceptos del Clasificador por Rubros de Ingresos, mismos que se facturan en el siguiente mes, de acuerdo con lo establecido en lineamientos para cobro de cuotas y tarifas.
Sub-Total	1,590,042.81	

b) Mayor a 90 días y menor o igual a 180 días

SERVICIOS PERSONALES POR PAGAR	0	
PROVEEDORES POR PAGAR	0	
CONTRATISTAS POR OBRAS PUBLICAS	0	
PARTICIPACIONES Y APORTACIONES	0	
TRANSFERENCIAS OTORGADAS	0	
INTERESES, COMISIONES Y OTROS GASTOS DE LA DEUDA PUBLICA	0	
RETENCIONES Y CONTRIBUCIONES POR PAGAR	0	
DEVOLUCIONES DE LA LEY DE INGRESOS	0	
OTRAS CUENTAS POR PAGAR	0	
Sub-Total	0	

COMISIÓN ESTATAL DE INFRAESTRUCTURA DE QUERÉTARO

c) Mayor a 180 días y menor o igual a 365 días

SERVICIOS PERSONALES POR PAGAR	0	
PROVEEDORES POR PAGAR	0	
CONTRATISTAS POR OBRAS PUBLICAS	0	
PARTICIPACIONES Y APORTACIONES	0	
TRANSFERENCIAS OTORGADAS	0	
INTERESES, COMISIONES Y OTROS GASTOS DE LA DEUDA PUBLICA	0	
RETENCIONES Y CONTRIBUCIONES POR PAGAR	0	
DEVOLUCIONES DE LA LEY DE INGRESOS	0	
OTRAS CUENTAS POR PAGAR	0	
Sub-Total	0	

d) Mayor a 365 días

PROVEEDORES POR PAGAR	0	
CONTRATISTAS POR OBRAS PUBLICAS	0	
Sub-Total	0	
TOTAL	1,590,042.81	

¹ Con respecto a la información de la deuda pública, ésta se incluye en el informe de deuda pública en la nota 11 “información sobre la Deuda y el Reporte Analítico de la Deuda” de las notas de Gestión Administrativa

Conciliación entre los montos de pasivos y recursos devengados al 31 de diciembre de 2025, así como su explicación.

Concepto	Pasivo al 31 de diciembre de 2025	Devengado al 31 de diciembre de 2025	Diferencia	Comentario
ISR Régimen Simplificado de Confianza	3	-	3	Corresponde a retenciones de servicios profesionales y pago a proveedores que ya afectaron presupuesto con el registro de comprobante fiscal digital, importe que se pagara a Tesorería de la Federación en el mes subsecuente.
Impuestos Sobre Nóminas			0	

Concepto	Pasivo al 31 de diciembre de 2025	Devengado al 31 de diciembre de 2025	Diferencia	Comentario
	930,348	930,348		
Otras Retenciones	656,118	-	656,118	Corresponde a las retenciones del contratista (sanciones por atraso) que ya afectaron presupuesto con el pago de las estimaciones, mismas que se pagaran una vez que se finiquiten las obras.
Cuenta puente intereses obra	2,472	-	2,472	Intereses generados en cuentas bancarias de obra pública que se reintegraran en el mes de enero de 2026 o al finiquito de la obra, al Poder Ejecutivo del Estado de Querétaro.
Ingresos por Clasificar	1,102	-	1,102	Recursos depositados en la cuenta bancaria del ente público, asignada para ingresos propios, pendientes de clasificar según los conceptos del Clasificador por Rubros de Ingresos, mismos que se facturan en el siguiente mes, de acuerdo a lo establecido en lineamientos para cobro de cuotas y tarifas.
Suma	1,590,043	930,348	659,695	

Se informa el monto al 31 de diciembre de 2025 de los documentos por pagar en una desagregación por su vencimiento en días a 90, 180, menor o igual a 365 y mayor a 365. Asimismo, se informa sobre la factibilidad del pago de dichos pasivos:

(Pesos)

DOCUMENTOS POR PAGAR:	MONTO	FACTIBILIDAD DE PAGO
a) Menor o igual a 90 días		
DOCUMENTOS COMERCIALES	NO APLICA	
DOCUMENTOS CON CONTRATISTAS POR OBRAS PUBLICAS	NO APLICA	
OTROS DOCUMENTOS POR PAGAR	NO APLICA	
Sub-Total	\$ 0.00	
b) Mayor a 90 días y menor o igual a 180 días		
DOCUMENTOS COMERCIALES	NO APLICA	
DOCUMENTOS CON CONTRATISTAS POR OBRAS PUBLICAS	NO APLICA	
OTROS DOCUMENTOS POR PAGAR	NO APLICA	
Sub-Total	\$ 0.00	

COMISIÓN ESTATAL DE INFRAESTRUCTURA DE QUERÉTARO

c) Mayor a 180 días y menor o igual a 365 días

DOCUMENTOS COMERCIALES	NO APLICA	
DOCUMENTOS CON CONTRATISTAS POR OBRAS PUBLICAS	NO APLICA	
OTROS DOCUMENTOS POR PAGAR	NO APLICA	
Sub-Total		\$ 0.00

d) Mayor a 365 días

DOCUMENTOS COMERCIALES	0	
DOCUMENTOS CON CONTRATISTAS POR OBRAS PUBLICAS	0	
OTROS DOCUMENTOS POR PAGAR	0	
Sub-Total		\$ 0.00
TOTAL		\$ 0.00

Fondos y Bienes de Terceros en Garantía y/o Administración

2. Se informa de manera agrupada el monto al 31 de diciembre de 2025 de los recursos localizados en Fondos de Bienes de Terceros en Garantía y/o Administración a corto y largo plazo, así como la naturaleza de dichos recursos y sus características cualitativas significativas que afecten o pudieran afectar financieramente:

(Pesos)

A CORTO PLAZO:	MONTO	NATURALEZA	CARACTERÍSTICAS CUALITATIVAS QUE AFECTEN FINANCIERAMENTE
FONDOS EN GARANTÍA	0.00	ACREEDORA	
FONDOS EN ADMINISTRACIÓN	0	NO APLICA	
FONDOS CONTINGENTES	0	NO APLICA	
FONDOS DE FIDEICOMISOS	0	NO APLICA	
OTROS FONDOS DE TERCEROS	0	NO APLICA	
VALORES Y BIENES EN GARANTÍA	0	NO APLICA	
Sub-Total	0.00		

A LARGO PLAZO:	MONTO	NATURALEZA	CARACTERÍSTICAS CUALITATIVAS QUE AFECTEN FINANCIERAMENTE
FONDOS EN GARANTÍA	0	NO APLICA	
FONDOS EN ADMINISTRACIÓN	0	NO APLICA	
FONDOS CONTINGENTES	0	NO APLICA	

A CORTO PLAZO:	MONTO	NATURALEZA	CARACTERÍSTICAS CUALITATIVAS QUE AFECTEN FINANCIERAMENTE
FONDOS DE FIDEICOMISOS	0	NO APLICA	
OTROS FONDOS DE TERCEROS	0	NO APLICA	
VALORES Y BIENES EN GARANTÍA	0	NO APLICA	
Sub-Total	\$ 0.00		
TOTAL	0.00		

Pasivos Diferidos

3. Se informa de las cuentas de los pasivos diferidos, por tipo, monto y naturaleza al 31 de diciembre de 2025 así como las características significativas que impacten.

(Pesos)

TIPO	MONTO	NATURALEZA	CARACTERÍSTICAS CUALITATIVAS QUE AFECTEN FINANCIERAMENTE
CRÉDITOS DIFERIDOS	0	NO APLICA	
INTERESES COBRADOS POR ADELANTADO	0	NO APLICA	
OTROS PASIVOS DIFERIDOS	0	NO APLICA	
TOTAL	\$ 0.00		

Provisiones

4. Se informa de las cuentas de provisiones por tipo, monto y naturaleza al 31 de diciembre de 2025 así como las características significativas que impacten.

(Pesos)

TIPO	MONTO	NATURALEZA	CARACTERÍSTICAS CUALITATIVAS QUE AFECTEN FINANCIERAMENTE
Provisión para Demandas y Juicios a Corto Plazo	0	NO APLICA	
Provisión para Contingencias a Corto Plazo	0	NO APLICA	
Otras Provisiones a Corto Plazo	0	NO APLICA	
TOTAL	\$ 0.00		

Otros Pasivos

COMISIÓN ESTATAL DE INFRAESTRUCTURA DE QUERÉTARO

5. Se informa de las cuentas de otros pasivos por tipo circulante o no circulante y montos al 31 de diciembre de 2025 así como las características cualitativas significativas que impacten.

(Pesos)

TIPO	MONTO	NATURALEZA	CARACTERÍSTICAS CUALITATIVAS QUE AFECTEN FINANCIERAMENTE
Ingresos por Clasificar	1,101.72	NO APLICA	Recursos depositados en la cuenta bancaria del ente público, asignada para ingresos propios, pendientes de clasificar según los conceptos del Clasificador por Rubros de Ingresos, mismos que se facturan en el siguiente mes, de acuerdo con lo establecido en lineamientos para cobro de cuotas y tarifas.
Recaudación por Participar	0	NO APLICA	
Otros Pasivos Circulantes	0	NO APLICA	
TOTAL	\$ 1,101.72		

III) NOTAS AL ESTADO DE VARIACIÓN EN LA HACIENDA PÚBLICA

1. Se informa de manera agrupada, acerca de las modificaciones al patrimonio contribuido por tipo, naturaleza y monto al 31 de diciembre de 2025.

(Pesos)

CUENTA	MONTO	NATURALEZA
APORTACIONES	0	
Inversiones Financieras a Largo Plazo	0	
Bienes Inmuebles e Infraestructura	0	
Bienes Muebles	0	
Bienes Intangibles	0	
DONACIONES DE CAPITAL	0	
Inversiones Financieras a Largo Plazo	0	
Bienes Inmuebles e Infraestructura	0	
Bienes Muebles	0	
Bienes Intangibles	0	
ACTUALIZACIÓN DE LA HACIENDA PÚBLICA/PATRIMONIO	0	
Inversiones Financieras a Largo Plazo	0	

CUENTA	MONTO	NATURALEZA
Bienes Inmuebles e Infraestructura	0	
Bienes Muebles	0	
Bienes Intangibles	0	

2. Se informa de manera agrupada, acerca del monto al 31 de diciembre de 2025 así como la procedencia de los recursos que modifican al patrimonio generado:

(Pesos)

CUENTA	MONTO	PROCEDENCIA DEL RECURSO
RESULTADO DEL EJERCICIO	112,652,603.62	PROPIOS, ESTATAL Y FEDERAL
RESULTADOS DE EJERCICIOS ANTERIORES	112,346,541.13	Traspaso de resultados del ejercicio anterior, reclasificación obra terminada con acta entrega-recepción a unidad operadora de presupuesto de ejercicio anteriores y reintegros de recursos de cuenta corriente y obra pública.
REVALÚOS	\$0.00	
Revalúo de Bienes Inmuebles	0	NO APLICA
Revalúo de Bienes Muebles	0	PROPIOS, ESTATAL Y FEDERAL
Revalúo de Bienes Intangibles	0	NO APLICA
Otros Revalúos	0	NO APLICA
RESERVAS	\$0.00	
Reservas de Patrimonio	0	NO APLICA
Reservas Territoriales	0	NO APLICA
Reservas por Contingencias	0	NO APLICA
RECTIFICACIONES DE RESULTADOS DE EJERCICIOS ANTERIORES	\$0.00	
Cambios en Políticas Contables	0	NO APLICA
Cambios por Errores Contables	0	NO APLICA

IV) NOTAS AL ESTADO DE FLUJOS DE EFECTIVO

Efectivo y equivalentes

1. Análisis de los saldos inicial y final que figuran en la última parte del Estado de Flujo de Efectivo respecto a la composición del rubro de efectivo y equivalentes:

(Pesos)

Efectivo y Equivalentes				
Concepto	2025	2024	Variación	Explicación
Efectivo	-	-	-	La variación se debe al cierre de fondos fijos al final del ejercicio 2025.
Bancos –Tesorería	9,334,623	10,580,782	-1,246,159	La variación se debe a la recepción de recursos en el ejercicio y registro de egresos por la ejecución de obra pública principalmente y gasto de operación del Organismo.
Bancos- Dependencias y Otros	-	-	-	
Inversiones Temporales (hasta 3 meses)	34,517,251	46,913,662	-12,396,411	Inversiones temporales al 31 de diciembre 2025.
Fondos con Afectación Específica	-	-	-	
Depósitos de Fondos de Terceros en Garantía y Administración	-	-	-	
Otros Efectivos y Equivalentes	-	-	-	
Total de Efectivo y Equivalentes	43,851,874	57,494,444	- 13,642,571	

2. Se detallan las adquisiciones de las Actividades de Inversión efectivamente pagadas, respecto del apartado de aplicación.

(Pesos)

Adquisiciones de Actividades de Inversión efectivamente pagadas		
Concepto	2025	2024
Bienes Inmuebles, Infraestructura y Construcciones en Proceso	300,622,432	1,082,365,393
Terrenos	-	-
Viviendas	-	-
Edificios no Habitacionales	-	-

Adquisiciones de Actividades de Inversión efectivamente pagadas		
Concepto	2025	2024
Infraestructura	-	-
Construcciones en Proceso en Bienes de Dominio Público	300,622,432	1,082,365,393
Construcciones en Proceso en Bienes Propios	-	-
Otros Bienes Inmuebles	-	-
Bienes Muebles	13,921,009	2,438,146
Mobiliario y Equipo de Administración	606,377	215,163
Mobiliario y Equipo Educativo y Recreativo	53,674	8,491
Equipo Instrumental Médico y de Laboratorio	-	-
Vehículos y Equipo de Transporte	6,117,159	1,209,999
Equipo de Defensa y Seguridad	-	-
Maquinaria, Otros Equipos y Herramientas	7,143,799	1,004,492
Colecciones, Obras de Arte y Objetos Valiosos	-	-
Activos Biológicos	-	-
Otras Inversiones	-	123,142
Total	314,543,441	1,084,926,681

3. Se presenta la Conciliación de los Flujos de Efectivos Netos de las Actividades de Operación y los saldos de Resultados del Ejercicio (ahorro /desahorro):

COMISIÓN ESTATAL DE INFRAESTRUCTURA DE QUERÉTARO

(Pesos)

CONCILIACIÓN DE FLUJOS DE EFECTIVO NETOS		
Concepto	2025	2024
Resultados del Ejercicio Ahorro/Desahorro	112,652,603.62	319,668,572.31
Movimientos de partidas (o rubros) que no afectan al efectivo	208,703,634.39	696,920,206.57
Depreciación	22,308,329.67	21,628,382.05
Amortización	81,621.48	95,972.70
Incrementos en las provisiones	-	-
Incremento en inversiones producido por revaluación	-	-
Ganancia/pérdida en venta de bienes muebles, inmuebles e intangibles	-	-
Incremento en cuentas por cobrar	-	-
Inversión pública no capitalizable	193,194,507.48	672,233,599.76
Otros Orígenes	362,299.51	714,120.83
Otras Aplicaciones	5,835,430.26	50,614.51
Partidas extraordinarias	1,407,693.49	3,625,758.38
Otros ingresos y beneficios	-	-
Flujos de Efectivo Netos de las Actividades de Operación	321,356,238.01	1,016,588,778.88

V) CONCILIACIÓN ENTRE LOS INGRESOS PRESUPUESTARIOS Y CONTABLES, ASÍ COMO ENTRE LOS EGRESOS PRESUPUESTARIOS Y LOS GASTOS CONTABLES

La conciliación se presenta atendiendo a lo dispuesto por el "Acuerdo por el que se emite el formato de conciliación entre los ingresos presupuestarios y contables, así como entre los egresos presupuestarios y los gastos contables" y sus modificaciones.

A. Conciliación entre los Ingresos Presupuestarios y Contables

(Pesos)

COMISIÓN ESTATAL DE INFRAESTRUCTURA DE QUERÉTARO Conciliación entre los Ingresos Presupuestarios y Contables Del 01 de enero al 31 de diciembre 2025 (Cifras en pesos)	
Concepto	2025
1. Total de Ingresos Presupuestarios	\$837,565,240
2. Más Ingresos Contables No Presupuestarios	\$0.00
2.1 Ingresos Financieros	-
2.2 Incremento por Variación de Inventarios	-
2.3 Disminución del Exceso de Estimaciones por Pérdida o Deterioro u Obsolescencia	-
2.4 Disminución del Exceso de Provisiones	-
2.5 Otros Ingresos y Beneficios Varios	-
2.6 Otros Ingresos Contables No Presupuestarios	-
3. Menos Ingresos Presupuestarios No Contables	-
3.1 Aprovechamientos Patrimoniales	-
3.2 Ingresos Derivados de Financiamientos	-
3.3 Otros Ingresos Presupuestarios No Contables	-
4. Total de Ingresos Contables	\$837,565,240

B. Conciliación entre los Egresos Presupuestarios y los Gastos Contables:

(Pesos)

COMISIÓN ESTATAL DE INFRAESTRUCTURA DE QUERÉTARO Conciliación entre los Egresos Presupuestarios y los Gastos Contables Del 01 de enero al 31 de diciembre de 2025 (Cifras en pesos)	
Concepto	2025
1. Total de Egresos Presupuestarios	826,209,660
2. Menos Egresos Presupuestarios No Contables	326,269,337
2.1 Materias Primas y Materiales de Producción y Comercialización	

COMISIÓN ESTATAL DE INFRAESTRUCTURA DE QUERÉTARO

COMISIÓN ESTATAL DE INFRAESTRUCTURA DE QUERÉTARO	
Conciliación entre los Egresos Presupuestarios y los Gastos Contables	
Del 01 de enero al 31 de diciembre de 2025	
(Cifras en pesos)	
Concepto	2025
	-
2.2 Materiales y Suministros	11,725,896
2.3 Mobiliario y Equipo de Administración	606,377
2.4 Mobiliario y Equipo Educativo y Recreativo	53,674
2.5 Equipo e Instrumental Médico y de Laboratorio	-
2.6 Vehículos y Equipo de Transporte	6,117,159
2.7 Equipo de Defensa y Seguridad	-
2.8 Maquinaria, Otros Equipos y Herramientas	7,143,799
2.9 Activos Biológicos	-
2.10 Bienes Inmuebles	-
2.11 Activos Intangibles	-
2.12 Obra Pública en Bienes de Dominio Público	300,622,432
2.13 Obra Pública en Bienes Propios	-
2.14 Acciones y Participaciones de Capital	-
2.15 Compra de Títulos y Valores	-
2.16 Concesión de Préstamos	-
2.17 Inversiones en Fideicomisos, Mandatos y Otros Análogos	-
2.18 Provisiones para Contingencias y Otras Erogaciones Especiales	-
2.19 Amortización de la Deuda Pública	-

COMISIÓN ESTATAL DE INFRAESTRUCTURA DE QUERÉTARO	
Conciliación entre los Egresos Presupuestarios y los Gastos Contables	
Del 01 de enero al 31 de diciembre de 2025	
(Cifras en pesos)	
Concepto	2025
	-
2.20 Adeudos de Ejercicios Fiscales Anteriores (ADEFAS)	-
2.21 Otros Egresos Presupuestales No Contables	-
3. Más Gasto Contables No Presupuestarios	224,972,313
3.1 Estimaciones, depreciaciones, deterioros, obsolescencia y amortizaciones	22,389,951
3.2 Provisiones	
3.3 Disminución de inventarios	
3.4 Otros Gastos	
3.5 Inversión Pública no Capitalizable	193,194,507
3.6 Materiales y Suministros (consumos)	9,387,854
3.7 Otros Gastos Contables No Presupuestarios	-
4. Total de Gastos Contables	724,912,637

c) NOTAS DE MEMORIA (CUENTAS DE ORDEN)

Las Notas de Memoria contendrán información sobre las cuentas de orden tanto contables como presupuestarias que se utilizan para registrar movimientos de valores que no afectan o modifican el Estado de Situación Financiera del ente, sin embargo, su incorporación es necesaria con fines de recordatorio contable, de control y en general sobre los aspectos administrativos, o bien, para consignar sus derechos o responsabilidades contingentes que puedan, o no, presentarse en el futuro.

Las cuentas que se manejan para efectos de estas Notas son las siguientes:

Cuentas de Orden Contables:

Valores

- Los valores en custodia de instrumentos prestados a formadores de mercado e instrumentos de crédito recibidos en garantía de los formadores de mercado u otros:

COMISIÓN ESTATAL DE INFRAESTRUCTURA DE QUERÉTARO

(Pesos)

	TIPO	MONTO
Valores en Custodia		0
Instrumentos de Crédito Prestados a Formadores de Mercado		0
Instrumentos de Crédito Recibidos en Garantía de los Formadores de Mercado		0

Emisión de Obligaciones

- Por tipo de emisión de instrumento, el monto al 31 de diciembre de 2025, tasa y vencimiento:

(Pesos)

	TIPO	MONTO	TASA	VENCIMIENTO
Autorización para la Emisión de Bonos, Títulos y Valores de la Deuda Pública Interna		0		
Autorización para la Emisión de Bonos, Títulos y Valores de la Deuda Pública Externa		0		
Suscripción de Contratos de Préstamos y Otras Obligaciones de la Deuda Pública Interna		0		
Suscripción de Contratos de Préstamos y Otras Obligaciones de la Deuda Pública Externa		0		

Avales y Garantías

- Los avales y garantías por tipo, monto al 31 de diciembre de 2025, tasa y vencimiento:

(Pesos)

	TIPO	MONTO	TASA	VENCIMIENTO
Avales Autorizados		0		
Fianzas y Garantías Recibidas por Deudas a Cobrar		0		
Fianzas en materia de impacto ambiental por construcción de caminos		0		

Juicios

- Los juicios por demanda judicial en proceso de resolución:

No.	Tipo de Contingencia (Laboral, Administrativa, Fiscal, Otra (especificar))	No. Expediente (en su caso)	Fecha de Inicio de la Contingencia	Demandante o Actor (en su caso)	Descripción de la Contingencia	Importe (en caso de que se conozca)	Estatus
1	Juicio Agrario número de expediente 687/2013 promovido por el ejido Fuentezuelas, Tequisquiapan, Qro.	Juicio Agrario número de expediente 687/2013	07 de abril de 2014	EJIDO FUENTEZUELAS, TEQUISQUIAPAN, QRO.	Pago de indemnización por afectación	En proceso de cuantificación	En etapa de ejecución de sentencia
2	Juicio Agrario número de expediente 1640/2014 promovido por el ejido San Pablo, Querétaro, Qro.	Juicio Agrario número de expediente 1640/2014	09 de marzo de 2015	EJIDO SAN PABLO, QUERÉTARO, QRO.	Inicio forzoso de expropiación	En proceso de cuantificación	Amparo Directo
3	Juicio Agrario número de expediente 1314/2015 promovido por el ejido Jurica, Querétaro, Qro.	Juicio Agrario número de expediente 1314/2015	21 de agosto de 2015	EJIDO JURICA, QUERÉTARO, QRO.	Restitución de tierras ejidales	En proceso de cuantificación	Desahogo de pruebas
4	Juicio Agrario número de expediente 619/2015 promovido por el FIFONAFE (Ejido La Lira, Pedro Escobedo, Qro.)	Juicio Agrario número de expediente 619/2015	22 de mayo de 2015	FIFONAFE	Pago de indemnización	En proceso de cuantificación	Amparo directo
5	Juicio Agrario número de expediente 287/2023 (antes Exp. 1692/2015 promovido por el FIFONAFE (Ejido Amascala, El Marqués, Qro)	Juicio Agrario número de expediente 287/2023	26 de enero de 2017	FIFONAFE	Pago de indemnización	En proceso de cuantificación	Sentencia definitiva declara improcedente acción del Fifonafe por prescripción
6	Juicio Agrario número de expediente 296/2016, promovido por el ejido El Lindero, Qro.	Juicio Agrario número de expediente 296/2016	16 de marzo de 2016	EJIDO EL LINDERO, COLÓN, QRO.	Pago de indemnización	En proceso de cuantificación	Pendiente dictado de sentencia definitiva
7	Juicio Agrario número de expediente 1552/2016, promovido por el ejido Ajuchitlán y El Rosario, Colón, Qro	Juicio Agrario número de expediente 1552/2016	11 de noviembre de 2017	EJIDO AJUCHITLÁN Y EL ROSARIO, COLÓN, QRO	Pago de indemnización	En proceso de cuantificación	Juicio de Amparo Directo
8	Juicio Agrario número de expediente 93/2023 (476/2018 TUA 52, antes 1387/2016 TUA 42) promovido por el ejido La Negreta, Corregidora, Qro.	Juicio Agrario número de expediente 93/2023 (476/2018 TUA 52, antes 1387/2016 TUA 42) promovido por el ejido La Negreta, Corregidora, Qro.	07 de octubre de 2016	EJIDO LA NEGRETA, CORREGIDORA, QRO.	Pago de indemnización	En proceso de cuantificación	Desahogo de pruebas

COMISIÓN ESTATAL DE INFRAESTRUCTURA DE QUERÉTARO

No.	Tipo de Contingencia (Laboral, Administrativa, Fiscal, Otra (especificar))	No. Expediente (en su caso)	Fecha de Inicio de la Contingencia	Demandante o Actor (en su caso)	Descripción de la Contingencia	Importe (en caso de que se conozca)	Estatus
9	Juicio Agrario número de expediente 42/2018, promovido por el ejido Hacienda Grande, Tequisquiapan, Qro.	Juicio Agrario número de expediente 42/2018	06 de febrero de 2018	EJIDO HACIENDA GRANDE, TEQUISQUIAPAN, QRO.	Pago de indemnización	En proceso de cuantificación	Recurso de revisión ante el TSA
10	Juicio Agrario número de expediente 310/2023 (Antes 603/2018 TUA 53, antes 1225/2017 TUA 42) promovido por Felipe González Hernández, ejidatario del ejido Loma de la Griega, El Marqués, Qro.	Juicio Agrario número de expediente 310/2023 (Antes 603/2018 TUA 53, antes 1225/2017 TUA 42) promovido por Felipe González Hernández, ejidatario del ejido Loma de la Griega, El Marqués, Qro.	08 de septiembre de 2017	FELIPE GONZÁLEZ HERNÁNDEZ, EJIDATARIO DEL EJIDO LOMA DE LA GRIEGA, MUNICIPIO DE EL MARQUÉS, QRO.	Pago de indemnización	En proceso de cuantificación	Amparo Directo
11	Juicio Agrario número de expediente 45/2021, promovido por el ejido de San Pedro Ahuacatlán, San Juan del Río, Qro.	Juicio Agrario número de expediente 45/2021	12 de enero de 2022	EJIDO SAN PEDRO AHUACATLÁN, SAN JUAN DEL RÍO, QRO.	Restitución de tierras ejidales	En proceso de cuantificación	En etapa de desahogo de pruebas
12	Juicio Agrario número de expediente 277/2022, promovido por el ejido San Pablo, Querétaro, Qro.	Juicio Agrario número de expediente 277/2022	05 de agosto de 2022	EJIDO SAN PABLO, QUERÉTARO, QRO.	Desocupación y entrega (restitución) de tierras ejidales	En proceso de cuantificación	Amparo Directo
13	Juicio Agrario 21/2024, promovido por Hipólito Filiberto Martínez Arteaga, del ejido Ezequiel Montes, municipio de Ezequiel Montes, Qro.	Juicio Agrario 21/2024, promovido por Hipólito Filiberto Martínez Arteaga, del ejido Ezequiel Montes, municipio de Ezequiel Montes, Qro.	06 de febrero de 2024	HIPÓLITO FILIBERTO MARTÍNEZ ARTEGA, EJIDATARIO DEL EJIDO EZEQUIEL MONTES, DEL MUNICIPIO DE EZEQUIEL MONTES, QRO.	Reconocimiento de derecho a recibir indemnización	En proceso de cuantificación	Convenio judicial entre el ejidatario y el ejido
14	Juicio Agrario número de expediente 191/2023, promovido por el ejido El Colorado, El Marqués, Qro.	Juicio Agrario número de expediente 191/2023	08 de agosto de 2022	EJIDO EL COLORADO, EL MARQUÉS, QRO.	Pago de indemnización	En proceso de cuantificación	Audiencia inicial
15	Juicio Agrario número de expediente 282/2023, promovido por María Adriana Ramona Ruíz Martínez, del ejido San Francisco La Griega, El Marqués, Qro.	Juicio Agrario número de expediente 282/2023	24 de enero de 2023	MARIA ADRIANA RAMONA RUÍZ MARTÍNEZ	Pago de indemnización	En proceso de cuantificación	Desahogo de pruebas
16	Juicio Agrario número de expediente 373/2023, promovido por el ejido San Antonio De La Punta, Querétaro, Qro.	Juicio Agrario número de expediente 373/2023, promovido por el ejido San Antonio De La Punta, Querétaro, Qro.	07 de agosto de 2024	EJIDO SAN ANTONIO DE LA PUNTA, QUERÉTARO, QRO.	Pago de indemnización	En proceso de cuantificación	Audiencia inicial

No.	Tipo de Contingencia (Laboral, Administrativa, Fiscal, Otra (especificar))	No. Expediente (en su caso)	Fecha de Inicio de la Contingencia	Demandante o Actor (en su caso)	Descripción de la Contingencia	Importe (en caso de que se conozca)	Estatus
17	Juicio Agrario número de expediente 537/2024, promovido por el ejido Viborillas, Colón, Qro.	Juicio Agrario número de expediente 537/2024	02 de julio de 2024	EJIDO VIBORILLAS, MUNICIPIO DE COLÓN, QRO.	Pago por ocupación de tierras ejidales	En proceso de cuantificación	Audiencia inicial
18	Juicio Agrario número de expediente 643/2024, promovido por el ejido San Francisco La Griega, El Marqués, Qro.	Juicio Agrario número de expediente 643/2024	30 de agosto de 2024	EJIDO SAN FRANCISCO LA GRIEGA, EL MARQUÉS, QRO.	Restitución de tierras ejidales	En proceso de cuantificación	Audiencia inicial
19	Juicio de Amparo Indirecto número de expediente 11/2014-III	Juicio de Amparo Indirecto número de expediente 11/2014-III	12 de febrero de 2013	EJIDO EZEQUIEL MONTES, MUNICIPIO DE EZEQUIEL MONTES, QRO.	Pago de indemnización	En proceso de cuantificación	Recurso de Queja
20	Juicio de Amparo Indirecto número de expediente 12/2014-4	Juicio de Amparo Indirecto número de expediente 12/2014-4	23 de mayo de 2013	EJIDO EZEQUIEL MONTES, MUNICIPIO DE EZEQUIEL MONTES, QRO.	Pago de indemnización	En proceso de cuantificación	Desahogo de avalúos
21	Juicio de Amparo Indirecto número de expediente 1372/2018	Juicio de Amparo Indirecto número de expediente 1372/2018	07 de noviembre de 2018	EJIDO EL JARAL, CORREGIDORA, QRO.	Pago de indemnización	En proceso de cuantificación	Recurso de Queja
22	Juicio de amparo indirecto 372/2024-IV	Juicio de amparo indirecto 372/2024-IV	02 de abril de 2024	EJIDO SAN FRANCISCO LA GRIEGA, EL MARQUÉS, QRO.	Afectación de tierras ejidales por obra de ampliación de carretera estatal	En proceso de cuantificación	Audiencia constitucional
23	Juicio de amparo indirecto 556/2024	Juicio de amparo indirecto 556/2024	12 de abril de 2024	AUGUSTO LARRONDO ARCAUTE	Otorgamiento de autorizaciones sobre derecho de vía de carretera estatal	En proceso de cuantificación	Recurso de revisión ante el TCC
24	Juicio de Amparo Indirecto Laboral 685/2020-V	Juicio de Amparo Indirecto Laboral 685/2020-V	10 de septiembre de 2020	HORACIO GERARDO VEGA QUINTERO	Otorgamiento de Jubilación	En proceso de cuantificación	En espera que se dicte sentencia en el juicio de amparo
25	Juicio de nulidad 545/22-09-01-8-OT	Juicio de nulidad 545/22-09-01-8-OT	25 de abril de 2022	CEI	Nulidad de crédito fiscal determinado en visita domiciliaria	En proceso de cuantificación	Juicio de Amparo Directo
26	Juicio de nulidad 590/23-09-01-9	Juicio de nulidad 590/23-09-01-9	25 de abril de 2023	CEI	Nulidad de determinación de cobro de aportaciones Infonavit	En proceso de cuantificación	Amparo Directo
27	Juicio de nulidad 958/23-09-01-3-OT	Juicio de nulidad 958/23-09-01-3-OT	01 de agosto de 2023	CEI	Nulidad de determinación de cobro de aportaciones	En proceso de cuantificación	Amparo Directo

COMISIÓN ESTATAL DE INFRAESTRUCTURA DE QUERÉTARO

No.	Tipo de Contingencia (Laboral, Administrativa, Fiscal, Otra (especificar))	No. Expediente (en su caso)	Fecha de Inicio de la Contingencia	Demandante o Actor (en su caso)	Descripción de la Contingencia	Importe (en caso de que se conozca)	Estatus
					Infonavit		
28	Juicio de nulidad 1263/23-09-01-5-OT	Juicio de nulidad 1263/23-09-01-5-OT	26 de septiembre de 2023	CEI	Nulidad de determinación de cobro de aportaciones Infonavit	En proceso de cuantificación	Amparo Directo
29	Juicio de nulidad 1330/23-09-01-6-OT	Juicio de nulidad 1330/23-09-01-6-OT	10 de octubre de 2023	CEI	Nulidad de determinación de cobro de aportaciones Infonavit	En proceso de cuantificación	Amparo Directo
30	Juicio de nulidad 1496/23-09-01-3-OT	Juicio de nulidad 1496/23-09-01-3-OT	15 de noviembre de 2023	CEI	Nulidad de crédito fiscal derivado de procedimiento de Revisión de Gabinete	En proceso de cuantificación	Etapa de alegatos
31	Juicio de nulidad 1503/23-09-01-8-OT	Juicio de nulidad 1503/23-09-01-8-OT	22 de noviembre de 2023	CEI	Nulidad de determinación de cobro de aportaciones Infonavit	En proceso de cuantificación	Amparo Directo
32	Juicio de nulidad 1582/23-09-01-6-ST	Juicio de nulidad 1582/23-09-01-6-ST	07 de diciembre de 2023	CEI	Nulidad de determinación de cobro de aportaciones Infonavit	En proceso de cuantificación	Amparo Directo
33	Juicio de nulidad 257/24-09-01-3-OT	Juicio de nulidad 257/24-09-01-3-OT	13 de febrero de 2024	CEI	Nulidad de determinación de cobro de aportaciones Infonavit	En proceso de cuantificación	Sentencia definitiva
34	Juicio de nulidad 857/24-09-01-8-OT	Juicio de nulidad 857/24-09-01-8-OT	06 de junio de 2024	CEI	Nulidad de determinación de cobro de aportaciones Infonavit	En proceso de cuantificación	En etapa de contestación de demanda
35	Juicio de nulidad 1273/24-09-01-4-OT	Juicio de nulidad 1273/24-09-01-4-OT	16 de agosto de 2024	CEI	Nulidad de determinación de cobro de aportaciones Infonavit	En proceso de cuantificación	En etapa de contestación de demanda
36	Juicio de nulidad 1277/24-09-01-8-OT	Juicio de nulidad 1277/24-09-01-8-OT	19 de agosto de 2024	CEI	Nulidad de determinación de cobro de aportaciones Infonavit	En proceso de cuantificación	Se dicto sentencia definitiva que declara la nulidad del crédito fiscal impugnado

No.	Tipo de Contingencia (Laboral, Administrativa, Fiscal, Otra (especificar))	No. Expediente (en su caso)	Fecha de Inicio de la Contingencia	Demandante o Actor (en su caso)	Descripción de la Contingencia	Importe (en caso de que se conozca)	Estatus
37	Juicio de nulidad 1303/24-09-01-7-OT	Juicio de nulidad 1303/24-09-01-7-OT	22 de agosto de 2024	CEI	Nulidad de determinación de cobro de aportaciones Infonavit	En proceso de cuantificación	Se dicto sentencia definitiva que declara la nulidad del crédito fiscal impugnado
38	Juicio de nulidad 1562/24-09-01-4-OT	Juicio de nulidad 1562/24-09-01-4	11 de octubre de 2024	CEI	Nulidad de determinación de cobro de aportaciones Infonavit	En proceso de cuantificación	En etapa de contestación de demanda
39	Juicio de nulidad 1563/24-09-01-7-OT	Juicio de nulidad 1563/24-09-01-7-OT	11 de octubre de 2024	CEI	Nulidad de determinación de cobro de aportaciones Infonavit	En proceso de cuantificación	En etapa de contestación de demanda
40	Juicio de nulidad 1564/24-09-01-2-OT	Juicio de nulidad 1564/24-09-01-2-OT	14 de octubre de 2024	CEI	Nulidad de determinación de cobro de aportaciones Infonavit	En proceso de cuantificación	En etapa de contestación de demanda
41	Juicio de nulidad 1709/24-09-01-4	Juicio de nulidad 1709/24-09-01-4	11 de noviembre de 2024	CEI	Nulidad de determinación de cobro de aportaciones Infonavit	En proceso de cuantificación	En etapa de contestación de demanda
42	Juicio de nulidad 1710/24-09-01-8-OT	Juicio de nulidad 1710/24-09-01-8-OT	08 de noviembre de 2024	CEI	Nulidad de determinación de cobro de aportaciones Infonavit	En proceso de cuantificación	En etapa de contestación de demanda
43	Juicio de nulidad 1849/24-09-01-1	Juicio de nulidad 1849/24-09-01-1	03 de diciembre de 2024	CEI	Nulidad de determinación de cobro de aportaciones Infonavit	En proceso de cuantificación	En etapa de contestación de demanda
44	Juicio de nulidad 1864/24-09-01-2-OT	Juicio de nulidad 1864/24-09-01-2-OT	06 de diciembre de 2024	CEI	Nulidad de determinación de cobro de aportaciones Infonavit	En proceso de cuantificación	En etapa de contestación de demanda
45	Juicio de nulidad 39/25-09-01-5-OT	Juicio de nulidad 39/25-09-01-5-OT	10 de enero de 2025	CEI	Nulidad de determinación de cobro de aportaciones Infonavit	En proceso de cuantificación	En etapa de contestación de demanda

COMISIÓN ESTATAL DE INFRAESTRUCTURA DE QUERÉTARO

No.	Tipo de Contingencia (Laboral, Administrativa, Fiscal, Otra (especificar))	No. Expediente (en su caso)	Fecha de Inicio de la Contingencia	Demandante o Actor (en su caso)	Descripción de la Contingencia	Importe (en caso de que se conozca)	Estatus
46	Juicio de nulidad 512/25-09-01-7-OT	Juicio de nulidad 512/25-09-01-7-OT	26 de marzo de 2025	CEI	Nulidad de determinación de cobro de aportaciones Infonavit	En proceso de cuantificación	En etapa de contestación de demanda
47	Juicio de nulidad 840/25-09-01-3-OT	Juicio de nulidad 840/25-09-01-3-OT	23 de mayo de 2025	CEI	Nulidad de determinación de cobro de aportaciones Infonavit	En proceso de cuantificación	En etapa de contestación de demanda
48	Juicio de Nulidad 267/2018/QI	Juicio de Nulidad 267/2018/QI	08 de marzo de 2018	MARÍA MAGDALENA DEL BOSQUE RUÍZ	Pago de indemnización	En proceso de cuantificación	Ejecución de sentencia
49	Juicio de Nulidad 2105060-Q-I	Juicio de Nulidad 2105060-Q-I	02 de junio de 2021	HIDROSAB S.A. DE C.V.	Nulidad de Multa Administrativa	En proceso de cuantificación	Ejecución de sentencia
50	Juicio de Nulidad 2311001-QII	Juicio de Nulidad 2311001-QII	03 de noviembre de 2023	EQUIPOS HIDROMECÁNICOS MC, S.A. DE C.V.	Nulidad de resolución de rescisión administrativa de contrato de adquisiciones	En proceso de cuantificación	Sentencia reconoce la validez de la resolución impugnada
51	Juicio de Nulidad 2510028-QI	Juicio de Nulidad 2510028-QI	30 de octubre de 2025	GASPAR ALEJANDRO MENDOZA BÁRCENAS	Nulidad de resolución que declara improcedente reclamación por responsabilidad patrimonial del Estado	En proceso de cuantificación	Etapa de contestación de demanda
52	Procedimiento SC-CEIQ/OIC/RPE/10/23	Procedimiento SC-CEIQ/OIC/RPE/10/23	08 de septiembre de 2023	GASPAR ALEJANDRO MENDOZA BÁRCENAS	Indemnización por responsabilidad patrimonial del Estado	En proceso de cuantificación	Etapa de desahogo de pruebas
53	Procedimiento SC-CEIQ/OIC/RPE/01/24	Procedimiento SC-CEIQ/OIC/RPE/01/24	09 de febrero de 2024	EVELIA MAYA ROSALES	Indemnización por responsabilidad patrimonial del Estado	En proceso de cuantificación	Etapa de desahogo de pruebas
54	Procedimiento SC-CEIQ/OIC/RPE/02/24	Procedimiento SC-CEIQ/OIC/RPE/02/24	09 de febrero de 2024	RODRIGO CASADO VALDES	Indemnización por responsabilidad patrimonial del Estado	En proceso de cuantificación	Resolución
55	Procedimiento SC-CEIQ/OIC/RPE/03/24	Procedimiento SC-CEIQ/OIC/RPE/03/24	26 de febrero de 2024	CARLOS ALBERTO MOTTE MERAZ	Indemnización por responsabilidad patrimonial del Estado	En proceso de cuantificación	Se dictó resolución
56	Procedimiento SC-CEIQ/OIC/RPE/04/24	Procedimiento SC-CEIQ/OIC/RPE/04/24	04 de junio de 2024	ADOLFO JOAQUÍN CONTRERAS ROY	Indemnización por responsabilidad patrimonial del Estado	En proceso de cuantificación	Etapa de contestación de demanda

No.	Tipo de Contingencia (Laboral, Administrativa, Fiscal, Otra (especificar))	No. Expediente (en su caso)	Fecha de Inicio de la Contingencia	Demandante o Actor (en su caso)	Descripción de la Contingencia	Importe (en caso de que se conozca)	Estatus
57	Procedimiento SC-CEIQ/OIC/RPE/05/24	Procedimiento SC-CEIQ/OIC/RPE/05/24	16 de agosto de 2024	LAURA CECILIA MONTALVO REYNOSO	Indemnización por responsabilidad patrimonial del Estado	En proceso de cuantificación	Etapas de contestación de demanda
58	Procedimiento SC-CEIQ/OIC/RPE/06/24	Procedimiento SC-CEIQ/OIC/RPE/06/24	11 de septiembre de 2024	ANTONIO VICENTE SORIANO	Indemnización por responsabilidad patrimonial del Estado	En proceso de cuantificación	Etapas de contestación de demanda
59	Procedimiento SC-CEIQ/OIC/RPE/01/25	Procedimiento SC-CEIQ/OIC/RPE/01/25	12 de febrero de 2025	RICARDO ROSALES BORRASCA	Indemnización por responsabilidad patrimonial del Estado	En proceso de cuantificación	Etapas de contestación de demanda
60	Procedimiento SC-CEIQ/OIC/RPE/02/25	Procedimiento SC-CEIQ/OIC/RPE/02/25	12 de febrero de 2025	DARA MADAI LUNA MEDINA	Indemnización por responsabilidad patrimonial del Estado	En proceso de cuantificación	Etapas de contestación de demanda
61	Procedimiento SC-CEIQ/OIC/RPE/03/25	Procedimiento SC-CEIQ/OIC/RPE/03/25	12 de marzo de 2025	OSCAR REYES VALVERDE	Indemnización por responsabilidad patrimonial del Estado	En proceso de cuantificación	Etapas de contestación de demanda
62	Procedimiento SC-CEIQ/OIC/RPE/04/25	Procedimiento SC-CEIQ/OIC/RPE/04/25	15 de abril de 2025	ERNESTO MARTÍNEZ NAVA	Indemnización por responsabilidad patrimonial del Estado	En proceso de cuantificación	Etapas de contestación de demanda
63	Procedimiento SC-CEIQ/OIC/RPE/05/25	Procedimiento SC-CEIQ/OIC/RPE/05/25	15 de abril de 2025	ISRAEL BALDERAS TURRUBIATE	Indemnización por responsabilidad patrimonial del Estado	En proceso de cuantificación	Etapas de contestación de demanda
64	Procedimiento SC-CEIQ/OIC/RPE/06/25	Procedimiento SC-CEIQ/OIC/RPE/06/25	23 de abril de 2025	DAVID CÉSAR RESÉNDIZ DEL MORAL	Indemnización por responsabilidad patrimonial del Estado	En proceso de cuantificación	Etapas de contestación de demanda
65	Juicio Laboral 801/2020-1	Juicio Laboral 801/2020-1	30 de junio de 2020	RUTH MACEDO PINEDA	Pago de indemnización constitucional	En proceso de cuantificación	Inicio de la etapa de demanda y excepciones
66	Juicio Laboral 750/2024/1	Juicio Laboral 750/2024/1	12 de agosto de 2024	OCTAVIO ALBERTO OBREGÓN OBREGÓN	En espera de desahogo de audiencia inicial	En proceso de cuantificación	Reconocimiento de antigüedad
67	Juicio Laboral 1144/2024/1	Juicio Laboral 1144/2024/1	28 de agosto de 2024	ARTURO SÁNCHEZ NÚÑEZ	En espera de desahogo de audiencia inicial	En proceso de cuantificación	Reconocimiento de antigüedad y pago de prestaciones
68	Juicio Laboral 1194/2009/4/1	Juicio Laboral 1194/2009/4/1	05 de agosto de 2009	JUAN LUIS ÁVILA MARTÍNEZ	En espera de desahogo de audiencia inicial	En proceso de cuantificación	Indemnización Constitucional
69	Juicio Laboral 559/2025/1	Juicio Laboral 559/2025/1	2 de abril de 2025	ROGELIO ROCHA ANAYA	En espera de desahogo de audiencia inicial	En proceso de cuantificación	Nulidad Trámite de Indemnización Global

COMISIÓN ESTATAL DE INFRAESTRUCTURA DE QUERÉTARO

No.	Tipo de Contingencia (Laboral, Administrativa, Fiscal, Otra (especificar))	No. Expediente (en su caso)	Fecha de Inicio de la Contingencia	Demandante o Actor (en su caso)	Descripción de la Contingencia	Importe (en caso de que se conozca)	Estatus
70	Juicio Laboral 885/2025/1	Juicio Laboral 885/2025/1	29 de mayo de 2025	JOSEL CHÁVEZ GARCÍA	En espera de desahogo de audiencia inicial	En proceso de cuantificación	Aviso de rescisión por faltas consecutivas
71	Juicio Laboral 1004/2025/1	Juicio Laboral 1004/2025/1	26 de junio de 2025	BENEFICIARIOS DE JOSÉ ALBERTO PICHARDO HERNÁNDEZ	En espera de desahogo de pruebas	En proceso de cuantificación	Declaración de beneficiarios y pago de prestaciones
72	Juicio Laboral 1040/2025/1	Juicio Laboral 1040/2025/1	18 de junio de 2025	JOSÉ DAVID CAMPOS JUÁREZ	En espera de desahogo de audiencia inicial	En proceso de cuantificación	Pago de apoyo a jubilado por fallecimiento de padre
73	Juicio Laboral 1350/2025/1	Juicio Laboral 1350/2025/1	11 de septiembre de 2025	BLANCA ESTELA MORALES SEVILLA	En espera de desahogo de audiencia inicial	En proceso de cuantificación	Reconocimiento de antigüedad, basificación y pago de prestaciones
74	Juicio Laboral 1637/2025/1	Juicio Laboral 1637/2025/1	13 de noviembre de 2025	SINDICATO DE TRABAJADORES AL SERVICIO DE LOS PODERES DEL ESTADO	En espera de desahogo de audiencia inicial	En proceso de cuantificación	Revisión salarial y resolución de violaciones

Inversión Mediante Proyectos para Prestación de Servicios (PPS) y Similares

- Los contratos firmados de construcciones por tipo de contrato:

(Pesos)			
CONCEPTO	TIPO	MONTO	VENCIMIENTO
Contratos para Inversión Mediante Proyectos para Prestación de Servicios (PPS) y Similares		0	

Contratos de ejecución de obra, así como de adquisición de materiales y contratación de servicios vigentes al 31 de diciembre de 2025.- Referirse al Informe Análítico de Obligaciones Diferentes de Financiamiento LDF.

Bienes Concesionados o en Comodato

- Se informa de los bienes en comodato con los que cuenta el ente.

(Pesos)

No. DE CONTRATO	COMODANTE	COMODATARIO	BIENES EN COMODATO	VIGENCIA (refrendo en trámite)		MONTO
C-PEEQ-PM-BI/126/2022	OFICIALÍA MAYOR	COMISIÓN ESTATAL DE INFRAESTRUCTURA	1 INMUEBLE CALLE LUIS PASTEUR No. 27 NORTE, ENTRE LAS CALLES DE MARÍA MORELOS Y 15 DE MAYO, CENTRO HISTÓRICO, QUERÉTARO, QRO.	01/10/2021	30/09/2027	\$ 5,592,562.13
C-PEEQ-PM-BMV/63/2021 CONVENIO MODIFICATORIO CM-PEEQ-PM-BMV/34/2024 Y CM-PEEQ-PM-BMV/09/2025	OFICIALÍA MAYOR	COMISIÓN ESTATAL DE INFRAESTRUCTURA	6 EQUIPOS DE AIRE ACONDICIONADO DE 1 TONELADA. 3 EQUIPOS DE AIRE ACONDICIONADO DE 2 TONELADAS. 2 TARJAS. 1 TORRETA. 1 CAMIONETA CHEVROLET CAPTIVA 2023	01/10/2021	30/09/2027	\$ 68,860.00

Cuentas de orden presupuestario

Avance de las cuentas de orden presupuestarias al 31 de diciembre de 2025:

(Pesos)

Cuentas de Orden Presupuestarias de Ingresos	
Concepto	31/12/2025
Ley de Ingresos Estimada	-408,572,871
Ley de Ingresos por Ejecutar	117,653,016
Modificaciones a la Ley de Ingresos Estimada	-546,645,385
Ley de Ingresos Devengada	837,565,240
Ley de Ingresos Recaudada	837,565,240

COMISIÓN ESTATAL DE INFRAESTRUCTURA DE QUERÉTARO

Cuentas de Orden Presupuestarias de Egresos	
Concepto	31/12/2025
Presupuesto de Egresos Aprobado	408,572,871
Presupuesto de Egresos por Ejercer	-23,578,391
Modificaciones al Presupuesto de Egresos Aprobado	626,359,454
Presupuesto de Egresos Comprometido	1,011,353,933
Presupuesto de Egresos Devengado	826,209,660
Presupuesto de Egresos Ejercido	825,279,312
Presupuesto de Egresos Pagado	825,279,312

Mtra. Sonia Carrillo Rosillo
Coordinadora General

C.P. Marcela Romero Ortega
Directora Administrativa

Bajo protesta de decir verdad declaramos que los Estados Financieros y sus notas, son razonablemente correctos y son responsabilidad del emisor.