

NOTAS A LOS ESTADOS FINANCIEROS DEL CENTRO DE CONCILIACIÓN LABORAL DEL ESTADO DE QUERÉTARO

Con el propósito de dar cumplimiento a los artículos 46, fracción I, inciso g), 47, 48 y 49 de la Ley General de Contabilidad Gubernamental (LGCG), así como a la normatividad emitida por el Consejo Nacional de Armonización Contable (CONAC), en seguida, se presentan las notas a los estados financieros correspondientes al ejercicio fiscal 2025, teniendo presente los postulados de revelación suficiente e importancia relativa con la finalidad de que la información sea de mayor utilidad para los usuarios. Los tres tipos de notas que acompañan a los estados financieros, son:

- a) Notas de Gestión Administrativa,
- b) Notas de Desglose, y
- c) Notas de Memoria (cuentas de orden).

a) Notas de Gestión Administrativa:

1. Autorización e Historia

Se informará sobre:

- a) Fecha de creación del ente público.
01 de octubre 2021
- b) Principales cambios en su estructura.
Nada que manifestar

2. Panorama Económico y Financiero

Se informará sobre las principales condiciones económico- financieras bajo las cuales el ente público estuvo operando; y las cuales influyeron en la toma de decisiones de la administración; tanto a nivel local como federal.

2025 se perfila como un periodo clave para México, influido por el relevo de administraciones tras las elecciones de 2024 en México y Estados Unidos, lo que conlleva un entorno político y económico con potenciales ajustes significativos. La Secretaría de Hacienda estimó en noviembre que el Producto Interno Bruto (PIB) crecerá entre el 2% y el 3%[1], mientras que la Organización para la Cooperación y el Desarrollo Económicos (OCDE) proyecta un crecimiento más conservador de apenas 1.2%. A pesar de estos pronósticos moderados, México cuenta con sectores estratégicos como telecomunicaciones, turismo y construcción, que han demostrado una notable capacidad de resiliencia. Estos motores económicos no solo impulsan la recuperación, sino que también continúan adaptándose a un panorama globalizado y tecnológicamente avanzado, ofreciendo importantes oportunidades de desarrollo.

3. Organización y Objeto Social

Se informará sobre:

- a) Objeto social.
El Centro de Conciliación Laboral del Estado de Querétaro tiene por objeto sustanciar el procedimiento de conciliación que deberán agotar los trabajadores y patrones, en los asuntos de orden local, previa al juicio ante los tribunales locales, procurando el equilibrio entre los factores de producción, ofreciendo a éstos una instancia eficaz y expedita, conforme a las disposiciones legales aplicables.

- b) Principal actividad.
La conciliación entre los trabajadores y patrones, para conservar la paz social

- c) Ejercicio fiscal.
2025

- d) Régimen jurídico.
Organismo Descentralizado de la Administración Pública Estatal

- e) Consideraciones fiscales del ente: revelar el tipo de contribuciones que esté obligado a pagar o retener.
Entero de las retenciones de ISR por sueldos y salarios
Declaración informativa mensual de proveedores

f) Estructura organizacional básica.

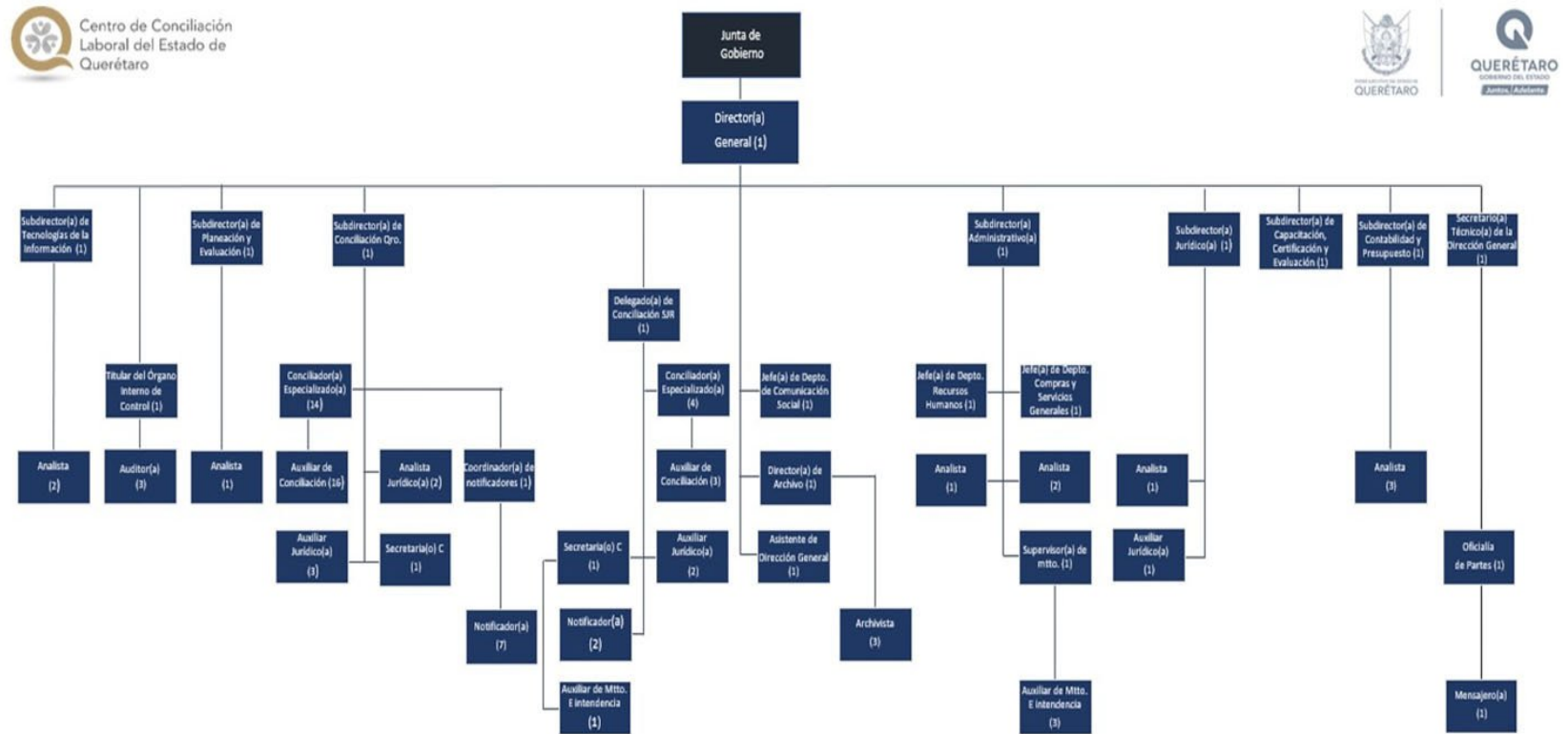

g) Fideicomisos de los cuales es fideicomitente o fideicomisario, y contratos análogos, incluyendo mandatos de los cuales es parte.
Nada que manifestar

4. Bases de Preparación de los Estados Financieros

Se informará sobre:

- a) Si se ha observado la normatividad emitida por el CONAC y las disposiciones legales aplicables.
Si se han observado las normas que emite el CONAC los estados financieros se emiten de acuerdo a:
Ley General de Contabilidad Gubernamental
Manual de Contabilidad de la CONAC
Plan de Cuentas
Guías Contabilizadoras
Capítulo VII de los estados e informes contables, Presupuestarios, Programáticos y de los indicadores de Postura Fiscal.
 - I. Estados e información Contable, incisos a), b), c), d), e), f), g), h), i).
 - II. Estados e informes Presupuestarios, incisos a), b), c), d).
 - III. Estados e informes programáticos, inciso a).
 - IV. Indicadores de Postura Fiscal, inciso a)

- b) La normatividad aplicada para el reconocimiento, valuación y revelación de los diferentes rubros de la información financiera, así como las bases de medición utilizadas para la elaboración de los estados financieros; por ejemplo: costo histórico, valor de realización, valor razonable, valor de recuperación o cualquier otro método empleado y los criterios de aplicación de los mismos.
Todos los eventos que se afectan económicamente están cuantificados en términos monetarios y se registran al costo histórico. El costo histórico de las operaciones corresponde al monto erogado para su adquisición conforme a la documentación contable original justificativa y comprobatoria

- c) Postulados básicos de Contabilidad Gubernamental (PBCG)
Para las bases de preparación de los Estados Financieros se aplican los Postulados Básicos de sustancia económica, entes públicos, existencia permanente, revelación suficiente, importancia relativa, registro e integración presupuestaria, consolidación de información financiera, devengo contable, valuación, dualidad económica y consistencia.

- d) Normatividad supletoria. En caso de emplear varios grupos de normatividades (normatividades supletorias), deberá realizar la justificación razonable correspondiente, su alineación con los PBCG y a las características cualitativas asociadas descritas en el Marco Conceptual de Contabilidad Gubernamental (MCCG) y sus modificaciones.
El Centro de Conciliación Laboral del Estado de Querétaro no aplica normatividad supletoria.

- e) Para las entidades que por primera vez estén implementando la base del devengado de acuerdo a la Ley de Contabilidad, deberán:
 - Revelar las nuevas políticas de reconocimiento;
 - Su plan de implementación;
 - Revelar los cambios en las políticas, la clasificación y medición de las mismas, así como su impacto en la información financiera, y
 - Presentar los últimos estados financieros con la normatividad anteriormente utilizada con las nuevas políticas para fines de comparación en la transición a la base del devengado.**Base del devengado es de acuerdo a la Ley General de Contabilidad Gubernamental**

5. Políticas de Contabilidad Significativas

Se informará sobre:

- a) Actualización: se informará del método utilizado para la actualización del valor de los activos, pasivos y Hacienda Pública/Patrimonio y las razones de dicha elección. Así como informar de la desconexión o reconexión inflacionaria.
Nada que manifestar
- b) Informar sobre la realización de operaciones en el extranjero y de sus efectos en la información financiera gubernamental, considerando entre otros el importe de las variaciones cambiarias reconocidas en el resultado (ahorro o desahorro).
Nada que manifestar
- c) Método de valuación de la inversión en acciones de Compañías subsidiarias no consolidadas y asociadas.
Nada que manifestar
- d) Sistema y método de valuación de inventarios y costo de lo vendido.
Nada que manifestar
- e) Beneficios a empleados: revelar el cálculo de la reserva actuarial, valor presente de los ingresos esperados comparado con el valor presente de la estimación de gastos tanto de los beneficiarios actuales como futuros.
En el mes de agosto del 2022 se realizó el Estudio Actuarial

CENTRO DE CONCILIACIÓN LABORAL DEL ESTADO DE QUERÉTARO (S)					
Informe sobre Estudios Actuariales - LDF					
	Pensiones y jubilaciones	Salud	Riesgo de trabajo	Reserva de vida	Otros prestaciones sociales
Tipo de Sistema					
Pensional laboral o Fondo general para jubilaciones del estado o municipio	Laboral				
Beneficio ordinario, Contribución-definida o Mixto	Beneficio definido				
Populación afiliada					
Indice					
Edad máxima	58				
Edad mínima	20				
Edad promedio	31				
Previdencia y jubilados	2				
Edad máxima	63				
Edad mínima	60				
Edad promedio	62				
Beneficiarios					
Promedio de años de servicio (subalumnos activos)	4				
Aportación individual sobre el salario como % del salario	0				
Aportación del empleador al plan de pensiones como % del salario	0				
Crecimiento esperado de los pensionados y jubilados (como %)	0				
Crecimiento esperado de los activos (como %)	0				
Edad de jubilación y Pensiones	60				
Esperanza de vida	11				
Ingresos del Fondo					
Ingresos Anuales al Fondo de Pensiones					
Monto anual					
Indice	24,702,240				
Pensionados y Jubilados	140,604				
Resolución de Pensionados y Jubilados	0				
Monto mensual por pensionado					
Máximo	31,800				
Mínimo	10,000				
Promedio	23,434				
Monto de la reserva					
Valor presente de las obligaciones	0				
Pensiones y Jubilaciones en curso de pago	4,800,664				
Generación actual	17,284,870				
Generaciones futuras	0				
Valor presente de las contribuciones asociadas a los sueldos					
Activo de contingencia IVA					
Generación actual	0				
Generaciones futuras	0				
Valor presente de aportaciones futuras					
Generación actual	0				
Generaciones futuras	0				
Otros ingresos	0				
Deficit/superavit actuarial					
Generación actual	0				
Generaciones futuras	0				
Periodo de suficiencia					
Año de desagotación					
Tasa de rendimiento	9%				
Estado actuarial					
Año de elaboración del estudio actuarial	2022				
Empresa que elaboró el estudio actuarial	SEI CONSULTA ACTUARIAL S.C.				

DIANA MARRERO GARCÍA
SUBDIRECTORA DE CONTABILIDAD Y PRESUPUESTO

- f) Provisiones: objetivo de su creación, monto y plazo.
Nada que manifestar
- g) Reservas: objetivo de su creación, monto y plazo.
Nada que manifestar
- h) Cambios en políticas contables y corrección de errores junto con la revelación de los efectos que se tendrá en la información financiera del ente público, ya sea retrospectivos o prospectivos.
Nada que manifestar
- i) Reclasificaciones: se deben revelar todos aquellos movimientos entre cuentas por efectos de cambios en los tipos de operaciones.
Nada que manifestar
- j) Depuración y cancelación de saldos.
Nada que manifestar

6. Posición en Moneda Extranjera y Protección por Riesgo Cambiario

Se informará sobre:

- a) Activos en moneda extranjera.
Nada que manifestar
- b) Pasivos en moneda extranjera.
Nada que manifestar
- c) Posición en moneda extranjera.
Nada que manifestar
- d) Tipo de cambio.
Nada que manifestar
- e) Equivalente en moneda nacional.

Lo anterior, por cada tipo de moneda extranjera que se encuentre en los rubros de activo y pasivo.

Adicionalmente, se informará sobre los métodos de protección de riesgo por variaciones en el tipo de cambio.

Nada que manifestar

CENTRO DE CONCILIACIÓN LABORAL DEL ESTADO DE QUERÉTARO

7. Reporte Analítico del Activo

Debe mostrar la siguiente información:

- a) Vida útil, porcentajes de depreciación y amortización utilizados en los diferentes tipos de activos, o el importe de las pérdidas por deterioro reconocidas.

CENTRO DE CONCILIACION LABORAL DEL ESTADO DE QUERETARO						
QUERÉTARO						
Libro de Inventario de Bienes Muebles e Inmuebles						
Usr: aelizondo	Al 31 de diciembre de 2025				Fecha y	
Rep:					09:05 a. m.	
CIFRAS EN PESOS Y CENTAVOS					Página:	1 de 9
(1)	(2)	(3)	(4)	(5)	(6)	(7)
NUMERO DE INVENTARIO	DESCRIPCIÓN	CANTIDAD	COSTO UNITARIO	UNIDAD DE MEDIDA	MÓNTO	MÓNTO
Grupo: 1241						
Categoría	1241-1	Partida	511 - Muebles de Oficina y Estantería			
5111000096-1	ESCRITORIO EN L DE MELAMINA DE 28 MM, CON CREDENZA, LARGO DE 110 A 130 CM, ANCHO 60CM, PROFUNDIDAD DE 140 A 160 CM Y ALTURA 75 CM	1	\$9,377.44	Pieza	\$9,377.44	
5111000097-1	ESCRITORIO EN L DE MELAMINA DE 28 MM, CON CREDENZA, LARGO DE 150 A 160 CM, ANCHO 60CM, PROFUNDIDAD DE 140 A 160 CM Y ALTURA 75 CM	1	\$10,031.68	Pieza	\$10,031.68	
5111000098-1	MESA ABATIBLE DE MELAMINA DE 28MM, DE 160 CM DE LARGO, 60 CM DE ANCHO Y 75 CM DE ALTO, COLOR NOGAL URBANO, BASE METÁLICA	1	\$6,878.99	Pieza	\$6,878.99	
5111000098-2	MESA ABATIBLE DE MELAMINA DE 28MM, DE 160 CM DE LARGO, 60 CM DE ANCHO Y 75 CM DE ALTO, COLOR NOGAL URBANO, BASE METÁLICA	1	\$6,878.99	Pieza	\$6,878.99	
5111000099-1	ESCRITORIO SOBRE CREDENZA FABRICADO EN MELAMINA DE 28MM Y ESTRUCTURA METALICA. ESCRITORIO EN MEDIDA DE 130 X 60 FTE. CREDENZA CON DOS CAJONES Y ENTREPAÑOS EN MEDIDA DE 160X46X59 LATERAL	1	\$12,528.00	Pieza	\$12,528.00	
5111000100-1	MUEBLE PARA ARCHIVO CON 6 ENTREPAÑOS CONFORME ANEXO TECNICO	1	\$23,084.00	Pieza	\$23,084.00	
5111000100-10	MUEBLE PARA ARCHIVO CON 6 ENTREPAÑOS CONFORME ANEXO TECNICO	1	\$23,084.00	Pieza	\$23,084.00	
5111000100-11	MUEBLE PARA ARCHIVO CON 6 ENTREPAÑOS CONFORME ANEXO TECNICO	1	\$23,084.00	Pieza	\$23,084.00	
5111000100-12	MUEBLE PARA ARCHIVO CON 6 ENTREPAÑOS CONFORME ANEXO TECNICO	1	\$23,084.00	Pieza	\$23,084.00	
5111000100-13	MUEBLE PARA ARCHIVO CON 6 ENTREPAÑOS CONFORME ANEXO TECNICO	1	\$23,084.00	Pieza	\$23,084.00	
5111000100-14	MUEBLE PARA ARCHIVO CON 6 ENTREPAÑOS CONFORME ANEXO TECNICO	1	\$23,084.00	Pieza	\$23,084.00	
5111000100-15	MUEBLE PARA ARCHIVO CON 6 ENTREPAÑOS CONFORME ANEXO TECNICO	1	\$23,084.00	Pieza	\$23,084.00	
5111000100-16	MUEBLE PARA ARCHIVO CON 6 ENTREPAÑOS CONFORME ANEXO TECNICO	1	\$22,504.00	Pieza	\$22,504.00	
5111000100-17	MUEBLE PARA ARCHIVO CON 6 ENTREPAÑOS CONFORME ANEXO TECNICO	1	\$22,504.00	Pieza	\$22,504.00	
5111000100-18	MUEBLE PARA ARCHIVO CON 6 ENTREPAÑOS CONFORME ANEXO TECNICO	1	\$22,504.00	Pieza	\$22,504.00	
5111000100-19	MUEBLE PARA ARCHIVO CON 6 ENTREPAÑOS CONFORME ANEXO TECNICO	1	\$22,504.00	Pieza	\$22,504.00	
5111000100-2	MUEBLE PARA ARCHIVO CON 6 ENTREPAÑOS CONFORME ANEXO TECNICO	1	\$23,084.00	Pieza	\$23,084.00	

5111000100-20	MUEBLE PARA ARCHIVO CON 6 ENTREPAÑOS CONFORME ANEXO TÉCNICO		\$22,504.00	Pieza	\$22,504.00
5111000100-21	MUEBLE PARA ARCHIVO CON 6 ENTREPAÑOS CONFORME ANEXO TÉCNICO		\$22,504.00	Pieza	\$22,504.00
5111000100-3	MUEBLE PARA ARCHIVO CON 6 ENTREPAÑOS CONFORME ANEXO TÉCNICO		\$23,084.00	Pieza	\$23,084.00
5111000100-4	MUEBLE PARA ARCHIVO CON 6 ENTREPAÑOS CONFORME ANEXO TÉCNICO		\$23,084.00	Pieza	\$23,084.00
5111000100-5	MUEBLE PARA ARCHIVO CON 6 ENTREPAÑOS CONFORME ANEXO TÉCNICO		\$23,084.00	Pieza	\$23,084.00
5111000100-6	MUEBLE PARA ARCHIVO CON 6 ENTREPAÑOS CONFORME ANEXO TÉCNICO		\$23,084.00	Pieza	\$23,084.00
5111000100-7	MUEBLE PARA ARCHIVO CON 6 ENTREPAÑOS CONFORME ANEXO TÉCNICO		\$23,084.00	Pieza	\$23,084.00
5111000100-8	MUEBLE PARA ARCHIVO CON 6 ENTREPAÑOS CONFORME ANEXO TÉCNICO		\$23,084.00	Pieza	\$23,084.00
5111000100-9	MUEBLE PARA ARCHIVO CON 6 ENTREPAÑOS CONFORME ANEXO TÉCNICO	1	\$23,084.00	Pieza	\$23,084.00
5111000101-1	PODIUM DE MELAMINA DE 120X60X50 CM CONFORME ANEXO TÉCNICO	1	\$7,888.00	Pieza	\$7,888.00
5111000102-1	CAPUCHA DE MELAMINA PARA ARCHIVERO METÁLICO DE 6 ENTREPAÑOS CON PUERTA A LA DERECHA CONFORME ANEXO TÉCNICO	1	\$11,530.40	Pieza	\$11,530.40
5111000103-1	CAPUCHA DE MELAMINA PARA ARCHIVERO METÁLICO DE 6 ENTREPAÑOS CON PUERTA A LA IZQUIERDA CONFORME ANEXO TÉCNICO	1	\$11,530.40	Pieza	\$11,530.40
5111000104-1	ESCRITORIO OPERATIVO EN L CON PEDESTAL FIJO DE CAJON Y GAVETA DE ARCHIVO KAMOS PURE KP2SB14RL	1	\$15,167.00	Pieza	\$15,167.00
5111000104-2	ESCRITORIO OPERATIVO EN L CON PEDESTAL FIJO DE CAJON Y GAVETA AMOS PURE KP2SB14RL	1	\$15,167.00	Pieza	\$15,167.00
5111000105-1	ESCRITORIO OPERATIVO RECTANGULAR 1.60 M CON PEDESTAL MOVIL	1	\$11,437.61	Pieza	\$11,437.61
5111000106-1	SILLA EJECUTIVA RESPALDO MEDIO RECLINABLE ASIENTO AZUL, RESPALDO GRIS REQUIEZ RE-1601	1	\$9,118.82	Pieza	\$9,118.82
5111000106-10	SILLA EJECUTIVA RESPALDO MEDIO RECLINABLE ASIENTO AZUL, RESPALDO GRIS REQUIEZ RE-1601	1	\$9,528.24	Pieza	\$9,528.24
5111000106-2	SILLA EJECUTIVA RESPALDO MEDIO RECLINABLE ASIENTO AZUL, RESPALDO GRIS REQUIEZ RE-1601	1	\$9,118.82	Pieza	\$9,118.82
5111000106-3	SILLA EJECUTIVA RESPALDO MEDIO RECLINABLE ASIENTO AZUL, RESPALDO GRIS REQUIEZ RE-1601	1	\$9,118.82	Pieza	\$9,118.82
5111000106-4	SILLA EJECUTIVA RESPALDO MEDIO RECLINABLE ASIENTO AZUL, RESPALDO GRIS REQUIEZ RE-1601	1	\$9,118.82	Pieza	\$9,118.82
5111000106-5	SILLA EJECUTIVA RESPALDO MEDIO RECLINABLE ASIENTO AZUL, RESPALDO GRIS REQUIEZ RE-1601	1	\$9,118.82	Pieza	\$9,118.82
5111000106-6	SILLA EJECUTIVA RESPALDO MEDIO RECLINABLE ASIENTO AZUL, RESPALDO GRIS REQUIEZ RE-1601	1	\$9,528.24	Pieza	\$9,528.24
5111000106-7	SILLA EJECUTIVA RESPALDO MEDIO RECLINABLE ASIENTO AZUL, RESPALDO GRIS REQUIEZ RE-1601	1	\$9,528.24	Pieza	\$9,528.24
5111000106-8	SILLA EJECUTIVA RESPALDO MEDIO RECLINABLE ASIENTO AZUL, RESPALDO GRIS REQUIEZ RE-1601	1	\$9,528.24	Pieza	\$9,528.24
5111000106-9	SILLA EJECUTIVA RESPALDO MEDIO RECLINABLE ASIENTO AZUL, RESPALDO GRIS REQUIEZ RE-1601	1	\$9,528.24	Pieza	\$9,528.24
5111000107-1	MESA DE TRABAJO DE USOS MULTIPLES DE 180 CM DE LARGO 60 CM DE ANCHO Y 75 CM DE ALTO	1	\$8,178.00	Pieza	\$8,178.00
5111000108-1	MESA DE TRABAJO DE USOS MULTIPLES DE 180 CM DE LARGO 60 CM DE ANCHO Y 75 CM DE ALTO	1	\$47,231.54	Pieza	\$47,231.54
5111000109-1	MESA DE TRABAJO DE USOS MULTIPLES DE 180 CM DE LARGO 60 CM DE ANCHO Y 75 CM DE ALTO	1	\$49,824.60	Pieza	\$49,824.60
5111000110-1	MESA DE TRABAJO DE USOS MULTIPLES DE 180 CM DE LARGO 60 CM DE ANCHO Y 75 CM DE ALTO	1	\$20,822.55	Pieza	\$20,822.55
5111000111-1	MESA DE TRABAJO DE USOS MULTIPLES DE 180 CM DE LARGO 60 CM DE ANCHO Y 75 CM DE ALTO	1	\$32,115.71	Pieza	\$32,115.71
	Total Categoría:	1241-1		43	\$851,107.21
Categoría	1241-3	Partida	515 - Equipo de Cómputo y de Tecnologías de la Información		

CENTRO DE CONCILIACIÓN LABORAL DEL ESTADO DE QUERÉTARO

5151000124-1	SWITCH ARUBA 10N 1930 24G ASFP 195W DE 48 PUERTOS RJ-45	1	\$11,838.93	Pieza	\$11,838.93
5151000124-2	SWITCH ARUBA 10N 1930 24G ASFP 195W DE 48 PUERTOS RJ-45	1	\$8,297.48		\$8,297.48
5151000125-1	LAPTOP ASUS EXPERTBOOK B1400 14" FHD/CORE I5 1135G7/8GB/DD512 GB M.2 SSD/HDMI/VGA/RJ45/USB 2.0/USB 3.2 BLUETOOTH/WEBCAM HD/NUMBERPAD/LECTOR DE HUELLA/GRADO MILITAR/NEGRA/WIN 10 PRO	1	\$16,478.08	Pieza	\$16,478.08
5151000126-1	MACBOOK AIR, CHIP M2, RAM 8GB, SSD256 GB, PANTALLA LIQUID RETINA 13.6", CÁMARA FACETIME 1080P, PUERTO DE CARGA MAGSAFE3, 2 PUERTOS THUNDERBOLT, USB 4.0	1	\$33,002.00	Pieza	\$33,002.00
5151000126-2	MACBOOK AIR, CHIP M2, RAM 8GB, SSD256 GB, PANTALLA LIQUID RETINA 13.6", CÁMARA FACETIME 1080P, PUERTO DE CARGA MAGSAFE3, 2 PUERTOS THUNDERBOLT, USB 4.0	1	\$33,002.00	Pieza	\$33,002.00
5151000126-3	MACBOOK AIR, CHIP M2, RAM 8GB, SSD256 GB, PANTALLA LIQUID RETINA 13.6", CÁMARA FACETIME 1080P, PUERTO DE CARGA MAGSAFE3, 2 PUERTOS THUNDERBOLT, USB 4.0	1	\$33,002.00	Pieza	\$33,002.00
5151000127-1	INTEL CORE I7 3.1 GHZ 6 CORE 9 MB 65W/16GB DDR4 2666/500GB SSD/VGA/HDMI/WIFI-BT/PS 180W /W10P64/1-1 AÑO CÁMARA WEB USB 3.0 1920X1080 VIDEO, MICROFONO, MONITOR 15"	1	\$28,441.58	Pieza	\$28,441.58
5151000127-2	INTEL CORE I7 3.1 GHZ 6 CORE 9 MB 65W/16GB DDR4 2666/500GB SSD/VGA/HDMI/WIFI-BT/PS 180W /W10P64/1-1 AÑO CÁMARA WEB USB 3.0 1920X1080 VIDEO, MICROFONO, MONITOR 15"	1	\$28,441.58	Pieza	\$28,441.58
5151000128-1	INTEL CORE I5 10700 3.1 GHZ 6 CORE 9 MB 65W/8GB DDR4 2666/500GB SSD/VGA/HDMI/WIFI-BT/PS 180W /W10P64/1-1 AÑO CÁMARA WEB USB 3.0 1920X1080 VIDEO, MICROFONO, MONITOR 15"	1	\$19,952.00	Pieza	\$19,952.00
5151000128-2	INTEL CORE I5 10700 3.1 GHZ 6 CORE 9 MB 65W/8GB DDR4 2666/500GB SSD/VGA/HDMI/WIFI-BT/PS 180W /W10P64/1-1 AÑO CÁMARA WEB USB 3.0 1920X1080 VIDEO, MICROFONO, MONITOR 15"	1	\$19,952.00	Pieza	\$19,952.00
5151000129-1	IMPRESORA DE CREDENCIALES ZEBRA ZC 100 RESOLUCIÓN DE 300 PFP, 2 GB DE MEMORIA FLASH, TAMAÑO DE IMAGEN 1006X640 PÍXELES, CALIBRACIÓN AUTOMÁTICA DE LA CINTA, CONECTIVIDAD UBS 2.0, CAPACIDAD PARA 100 TARJETAS	1	\$31,088.00	Pieza	\$31,088.00
5151000130-1	COMPUTADORA DE ESCRITORIO HP 280 SFF G5, INTER CORE I5, I5-10505, 8GB, DDR4, 512 GB, WINDOWS 11 PRO, WIFI	1	\$24,653.48	Pieza	\$24,653.48
5151000130-2	COMPUTADORA DE ESCRITORIO HP 280 SFF G5, INTER CORE I5, I5-10505, 8GB, DDR4, 512 GB, WINDOWS 11 PRO, WIFI	1	\$24,653.48	Pieza	\$24,653.48
5151000130-3	COMPUTADORA DE ESCRITORIO HP 280 SFF G5, INTER CORE I5, I5-10505, 8GB, DDR4, 512 GB, WINDOWS 11 PRO, WIFI	1	\$24,653.48	Pieza	\$24,653.48
5151000130-4	COMPUTADORA DE ESCRITORIO HP 280 SFF G5, INTER CORE I5, I5-10505, 8GB, DDR4, 512 GB, WINDOWS 11 PRO, WIFI	1	\$24,653.48	Pieza	\$24,653.48
5151000130-5	COMPUTADORA DE ESCRITORIO HP 280 SFF G5, INTER CORE I5, I5-10505, 8GB, DDR4, 512 GB, WINDOWS 11 PRO, WIFI	1	\$24,653.48	Pieza	\$24,653.48
5151000130-6	COMPUTADORA DE ESCRITORIO HP 280 SFF G5, INTER CORE I5, I5-10505, 8GB, DDR4, 512 GB, WINDOWS 11 PRO, WIFI	1	\$24,653.48	Pieza	\$24,653.48
5151000130-7	COMPUTADORA DE ESCRITORIO HP 280 SFF G5, INTER CORE I5, I5-10505, 8GB, DDR4, 512 GB, WINDOWS 11 PRO, WIFI	1	\$24,653.48	Pieza	\$24,653.48
5151000131-6	SCANNER BROTHER ADS-2700, 600X600 DPI ÓPTICO, 1200X1200 DPI INTERPOLADO, COLOR Y B/N, USB, ETHERNET UTP CABLE CAT 5E O POSTERIOR, WIFI	1	\$9,916.84	Pieza	\$9,916.84
5151000131-7	SCANNER BROTHER ADS-2700, 600X600 DPI ÓPTICO, 1200X1200 DPI INTERPOLADO, COLOR Y B/N, USB, ETHERNET UTP CABLE CAT 5E O POSTERIOR, WIFI	1	\$9,916.84	Pieza	\$9,916.84
5151000131-8	SCANNER BROTHER ADS-2700, 600X600 DPI ÓPTICO, 1200X1200 DPI INTERPOLADO, COLOR Y B/N, USB, ETHERNET UTP CABLE CAT 5E O POSTERIOR, WIFI	1	\$9,916.84	Pieza	\$9,916.84
5151000131-9	SCANNER BROTHER ADS-2700, 600X600 DPI ÓPTICO, 1200X1200 DPI INTERPOLADO, COLOR Y B/N, USB, ETHERNET UTP CABLE CAT 5E O POSTERIOR, WIFI	1	\$9,916.84	Pieza	\$9,916.84
5151000132-4	SCANNER BROTHER ADS-2200, 600X600 DPI, ESCANER COLOR, USB, 2.0, BLANCO, DUAL CIS	1	\$9,999.20	Pieza	\$9,999.20
5151000132-5	SCANNER BROTHER ADS-2200, 600X600 DPI, ESCANER COLOR, USB, 2.0, BLANCO, DUAL CIS	1	\$9,999.20	Pieza	\$9,999.20
5151000133-1	TABLET SAMSUNG GALAXY TAB S7 FE, SNAPDRAGON 778G MODELO SM-T733NZKLMXO	1	\$14,535.96	Pieza	\$14,535.96
5151000133-2	TABLET SAMSUNG GALAXY TAB S7 FE, SNAPDRAGON 778G MODELO SM-T733NZKLMXO	1	\$14,535.96	Pieza	\$14,535.96
5151000133-3	TABLET SAMSUNG GALAXY TAB S7 FE, SNAPDRAGON 778G MODELO SM-T733NZKLMXO	1	\$14,535.96	Pieza	\$14,535.96
5151000134-1	LAPTOP ASUS EXPERTBOOK B1400 CEAE/FDHI/CORE I5 1135G7/8GB/512 GB M.2 SSD/RJ45/WIFI 6/NUMBERPAD/LECTOR DE HUELLA/GRADO MILITAR/NEGRA/WIN 10 PRO	1	\$18,236.31	Pieza	\$18,236.31
5151000134-2	LAPTOP ASUS EXPERTBOOK B1400 CEAE/FDHI/CORE I5 1135G7/8GB/512 GB M.2 SSD/RJ45/WIFI 6/NUMBERPAD/LECTOR DE HUELLA/GRADO MILITAR/NEGRA/WIN 10 PRO	1	\$18,236.31	Pieza	\$18,236.31

5151000135-1	NAS DS MY CLOUD PR4100 16 TB /CON 4 DISCOS DE 4TB /4BAHIAS /INTEL PENTIUM N3710 1.6GHZ /4GB /2ETHERNET / 3USB3.0 /RAID 0-1-5-10	1	\$20,852.97	Pieza	\$20,852.97				
5151000136-1	DELL OPTIPLEX 3000 INTER CORE I5 12A GEN I5-12500 HEXA CORE (6 CORE) 3GHZ 16GB RAM DDR4 SDRAM 512 GB M.2 PCI EXPRESS NVME SSD INTEL UHD GRAPHICS, WINDOWS 10 PRO, MONITOR ASUS BE24EQK 23	1	\$21,286.00	Pieza	\$21,286.00				
5151000136-2	PULGADAS NEGRO, WEBCAM DELL OPTIPLEX 3000 INTER CORE I5 12A GEN I5-12500 HEXA CORE (6 CORE) 3GHZ 16GB RAM DDR4 SDRAM 512 GB M.2 PCI EXPRESS NVME SSD INTEL UHD GRAPHICS, WINDOWS 10 PRO, MONITOR ASUS BE24EQK 23	1	\$21,286.00	Pieza	\$21,286.00				
5151000136-3	PULGADAS NEGRO, WEBCAM DELL OPTIPLEX 3000 INTER CORE I5 12A GEN I5-12500 HEXA CORE (6 CORE) 3GHZ 16GB RAM DDR4 SDRAM 512 GB M.2 PCI EXPRESS NVME SSD INTEL UHD GRAPHICS, WINDOWS 10 PRO, MONITOR ASUS BE24EQK 23	1	\$21,286.00	Pieza	\$21,286.00				
5151000137-1	PUII GADAS NEGRO, WEBCAM HP INC HP COLOR LASER JET PRO MFP M479DW MULTIFUNCIONAL A COLOR, 28 PPM (B/N Y COLOR), ETHERNET, WIFI, DUPLEX, 4000 PAG X MES, 3 A 10 USUARIOS, ESCANER ADF OFICIO 8.5X14	1	\$15,573.77	Pieza	\$15,573.77				
5151000138-1	MEMORIA HPE MSA 1.92TB SSD P13237	1	\$26,651.00	Pieza	\$26,651.00				
5151000139-1	NOTEBOOK MARCA DELL MODELO VOSTRO 3530 PANTALLA DE 15 PULGADAS (1920X1080)	1	\$22,145.46	Pieza	\$22,145.46				
5151000140-1	COMPUTADORA DE ESCRITORIO	1	\$18,465.44	Pieza	\$18,465.44				
5151000140-2	COMPUTADORA DE ESCRITORIO	1	\$18,465.44	Pieza	\$18,465.44				
5151000140-3	COMPUTADORA DE ESCRITORIO	1	\$18,465.44	Pieza	\$18,465.44				
5151000140-4	COMPUTADORA DE ESCRITORIO	1	\$18,465.44	Pieza	\$18,465.44				
5151000140-5	COMPUTADORA DE ESCRITORIO	1	\$18,465.44	Pieza	\$18,465.44				
5151000141-1	LAP TOP CORE I5	1	\$20,752.05	Pieza	\$20,752.05				
5151000141-2	LAP TOP CORE I5	1	\$20,752.05	Pieza	\$20,752.05				
5151000141-3	LAP TOP CORE I5	1	\$20,752.05	Pieza	\$20,752.05				
5151000143-1	SCANNER INDUSTRIAL PARA DOCUMENTOS	1	\$19,254.84	Pieza	\$19,254.84				
5151000144-1	LAP TOP CORE I7	1	\$23,892.97	Pieza	\$23,892.97				
5151000145-1	SCANNERS	1	\$8,642.00	Pieza	\$8,642.00				
5151000145-2	SCANNERS	1	\$8,642.00	Pieza	\$8,642.00				
5151000146-1	FG-60F-BDL-809-12 (FORTINET)	1	\$18,363.96	Pieza	\$18,363.96				
5151000146-2	FG-60F-BDL-809-12 (FORTINET)	1	\$18,363.96	Pieza	\$18,363.96				
5151000147-1	SERVER (SERVIDOR HPE PROLIANT)	1	\$46,483.97	Pieza	\$46,483.97				
5151000148-1	LAPTOP	1	\$18,954.40	Pieza	\$18,954.40				
5151000148-2	LAPTOP	1	\$18,954.40	Pieza	\$18,954.40				
5151000149-1	PC DE ESCRITORIO	1	\$19,607.48	Pieza	\$19,607.48				
5151000149-2	PC DE ESCRITORIO	1	\$19,607.48	Pieza	\$19,607.48				
5151000149-3	PC DE ESCRITORIO	1	\$19,607.48	Pieza	\$19,607.48				
5151000150-1	NAS	1	\$38,222.00	Pieza	\$38,222.00				
		Total Categoría:	1241-3		56				\$1,158,077.76
Categoría 1241-9 Partida 519 - Otros Mobiliarios y Equipos de Administración									
5191000185-1	REFRIGERADOR DE 10" COLOR GRABITO CON UN ANAQUEL PARA BOTELLAS, 2 PARRILLAS DE CRISTAL TEMPLADO, 2 ANAQUELES COMPLETOS EN PUERTA MEDIDAS DE 1.67 METROS DE ALTO X 0.56 METROS DE ACHO X 0.66 METROS DE PROFUNDO	1	\$9,999.20	Pieza	\$9,999.20				
5191000187-1	DOMO IP 6 MEGAPIXEL/LENTE 2.8MM/30 MTS IR EXIR/EXTERIOR IP67/IK10/WDR 120 DB/POE/VIDEO ANALITICOS	1	\$6,786.00	Pieza	\$6,786.00				
5191000187-2	DOMO IP 6 MEGAPIXEL/LENTE 2.8MM/30 MTS IR EXIR/EXTERIOR IP67/IK10/WDR 120 DB/POE/VIDEO ANALITICOS	1	\$6,786.00	Pieza	\$6,786.00				
5191000187-3	DOMO IP 6 MEGAPIXEL/LENTE 2.8MM/30 MTS IR EXIR/EXTERIOR IP67/IK10/WDR 120 DB/POE/VIDEO ANALITICOS	1	\$6,786.00	Pieza	\$6,786.00				
5191000188-1	CÁMARA MINI PTZ IP 4 MEGAPIXELEX 4X ZOOM 20 MTS IR EXIR POE	1	\$7,043.52	Pieza	\$7,043.52				
5191000188-2	CÁMARA MINI PTZ IP 4 MEGAPIXELEX 4X ZOOM 20 MTS IR EXIR POE	1	\$7,043.52	Pieza	\$7,043.52				
		Total Categoría:	1241-9		6				\$44,444.24
		Total Grupo:	1241		105				\$1,899,917.72

CENTRO DE CONCILIACIÓN LABORAL DEL ESTADO DE QUERÉTARO

Grupo: 1242						
Categoría	1242-3	Partida	523 - Cámaras Fotográficas y de Video			
5231000013-1		CÁMARA FOTOGRAFICA CANON REBEL T7	1	\$15,660.00	Pieza	\$15,660.00
		Total Categoría:	1242-3	1		\$15,660.00
		Total Grupo:	1242	1		\$15,660.00
Grupo: 1243						
Categoría	1243-1	Partida	531 - Equipo Médico y de Laboratorio			
5311000276-3		DESFIBRILADOR CON ELECTRODOS, BATERIAS, CAPACIDAD DE 12 DESCARGAS, MALETA DE TRANSPORTE CONFORME ANEXO TÉCNICO	1	\$25,190.02	Pieza	\$25,190.02
5311000276-4		DESFIBRILADOR CON ELECTRODOS, BATERIAS, CAPACIDAD DE 12 DESCARGAS, MALETA DE TRANSPORTE CONFORME ANEXO TÉCNICO	1	\$25,190.02	Pieza	\$25,190.02
		Total Categoría:	1243-1	2		\$50,380.04
		Total Grupo:	1243	2		\$50,380.04
Grupo: 1244						
Categoría	1244-1	Partida	541 - Vehículos y Equipo Terrestre			
5411000011-1		Unidad Móvil (Vehículo acondicionado como oficina móvil)	1	\$1,658,800.00	Pieza	\$1,658,800.00
		Total Categoría:	1244-1	1		\$1,658,800.00
		Total Grupo:	1244	1		\$1,658,800.00
Grupo: 1246						
Categoría	1246-4	Partida	564 - Sistemas de Aire Acondicionado, Calefacción y de Refrigeración Industrial y Comercial			
5641000002-1		MINI SPLIT CONFORME ANEXO TÉCNICO	1	\$9,581.60	Pieza	\$9,581.60
		Total Categoría:	1246-4	1		\$9,581.60
Categoría	1246-5	Partida	565 - Equipo de Comunicación y Telecomunicación			
5651000104-1		NVR 8 Megapixel (4K) / 32 canales / 16 Puertos PoE+ / Soporta Cámaras con AcuSense / Hik-Connect / 2 Bahías de Disco Duro / Swtich PoE 300 mts / HDMI en 4K DS-7632NLI-K2/16P	1	\$24,650.00	Pieza	\$24,650.00
		Total Categoría:	1246-5	1		\$24,650.00
Categoría	1246-6	Partida	566 - Equipos de Generación Eléctrica, Aparatos y Accesorios Eléctricos			
5661000016-1		SUMINISTRO DE PLANTA DE LUZ 62.5 - 63 KVA	1	\$780,716.93	Pieza	\$780,716.93
		Total Categoría:	1246-6	1		\$780,716.93
		Total Grupo:	1246	3		\$814,948.53
Grupo: 1251						
Categoría	1251	Partida	591 Software			
5911000001-1		SOFTWARE	1	\$72,300.00	Pieza	\$72,300.00
		Total Categoría:	1251	1		\$72,300.00
		Total Grupo:	1251	1		\$72,300.00
Grupo: 1254						
Categoría	1254-1	Partida	597 - Licencias Informáticas e Intelectuales			
5971000002-1		Licencia office Std 2019 OLP NL Gov OLPNLGOV en español para Windows 64 bits sin seguro de mantenimiento, número de parte 021-10618.	1	\$11,136.00	Pieza	\$11,136.00
5971000002-10		Licencia office Std 2019 OLP NL Gov OLPNLGOV en español para Windows 64 bits sin seguro de mantenimiento, número de parte 021-10618.	1	\$11,136.00	Pieza	\$11,136.00
5971000002-11		Licencia office Std 2019 OLP NL Gov OLPNLGOV en español para Windows 64 bits sin seguro de mantenimiento, número de parte 021-10618.	1	\$11,136.00	Pieza	\$11,136.00
5971000002-12		Licencia office Std 2019 OLP NL Gov OLPNLGOV en español para Windows 64 bits sin seguro de mantenimiento, número de parte 021-10618.	1	\$11,136.00	Pieza	\$11,136.00
5971000002-13		Licencia office Std 2019 OLP NL Gov OLPNLGOV en español para Windows 64 bits sin seguro de mantenimiento, número de parte 021-10618.	1	\$11,136.00	Pieza	\$11,136.00
5971000002-14		Licencia office Std 2019 OLP NL Gov OLPNLGOV en español para Windows 64 bits sin seguro de mantenimiento, número de parte 021-10618.	1	\$11,136.00	Pieza	\$11,136.00

5971000002-15	Licencia office Std 2019 OLP NL Gov OLPNLGOV en español para Windows 64 bits sin seguro de mantenimiento, número de parte 021-10618.	1	\$11,136.00	Pieza	\$11,136.00
5971000002-16	Licencia office Std 2019 OLP NL Gov OLPNLGOV en español para Windows 64 bits sin seguro de mantenimiento, número de parte 021-10618.	1	\$11,136.00	Pieza	\$11,136.00
5971000002-17	Licencia office Std 2019 OLP NL Gov OLPNLGOV en español para Windows 64 bits sin seguro de mantenimiento, número de parte 021-10618.	1	\$11,136.00	Pieza	\$11,136.00
5971000002-2	Licencia office Std 2019 OLP NL Gov OLPNLGOV en español para Windows 64 bits sin seguro de mantenimiento, número de parte 021-10618.	1	\$11,136.00	Pieza	\$11,136.00
5971000002-3	Licencia office Std 2019 OLP NL Gov OLPNLGOV en español para Windows 64 bits sin seguro de mantenimiento, número de parte 021-10618.	1	\$11,136.00	Pieza	\$11,136.00
5971000002-4	Licencia office Std 2019 OLP NL Gov OLPNLGOV en español para Windows 64 bits sin seguro de mantenimiento, número de parte 021-10618.	1	\$11,136.00	Pieza	\$11,136.00
5971000002-5	Licencia office Std 2019 OLP NL Gov OLPNLGOV en español para Windows 64 bits sin seguro de mantenimiento, número de parte 021-10618.	1	\$11,136.00	Pieza	\$11,136.00
5971000002-6	Licencia office Std 2019 OLP NL Gov OLPNLGOV en español para Windows 64 bits sin seguro de mantenimiento, número de parte 021-10618.	1	\$11,136.00	Pieza	\$11,136.00
5971000002-7	Licencia office Std 2019 OLP NL Gov OLPNLGOV en español para Windows 64 bits sin seguro de mantenimiento, número de parte 021-10618.	1	\$11,136.00	Pieza	\$11,136.00
5971000002-8	Licencia office Std 2019 OLP NL Gov OLPNLGOV en español para Windows 64 bits sin seguro de mantenimiento, número de parte 021-10618.	1	\$11,136.00	Pieza	\$11,136.00
5971000002-9	Licencia office Std 2019 OLP NL Gov OLPNLGOV en español para Windows 64 bits sin seguro de mantenimiento, número de parte 021-10618.	1	\$11,136.00	Pieza	\$11,136.00
5971000003-1	Licencia office Std 2019 OLP NL Gov OLPNLGOV en español para Mac 64 bits sin seguro de mantenimiento, número de parte 3YF-00661.	1	\$11,136.00	Pieza	\$11,136.00
5971000003-2	Licencia office Std 2019 OLP NL Gov OLPNLGOV en español para Mac 64 bits sin seguro de mantenimiento, número de parte 3YF-00661.	1	\$11,136.00	Pieza	\$11,136.00
5971000003-3	Licencia office Std 2019 OLP NL Gov OLPNLGOV en español para Mac 64 bits sin seguro de mantenimiento, número de parte 3YF-00661.	1	\$11,136.00	Pieza	\$11,136.00
5971000006-1	LICENCIA OFFICE PARA WINDOWS	1	\$9,928.78	Pieza	\$9,928.78
5971000006-2	LICENCIA OFFICE PARA WINDOWS	1	\$9,928.78	Pieza	\$9,928.78
5971000006-3	LICENCIA OFFICE PARA WINDOWS	1	\$9,928.78	Pieza	\$9,928.78
5971000006-4	LICENCIA OFFICE PARA WINDOWS	1	\$9,928.78	Pieza	\$9,928.78
5971000006-5	LICENCIA OFFICE PARA WINDOWS	1	\$9,928.78	Pieza	\$9,928.78
5971000006-6	LICENCIA OFFICE PARA WINDOWS	1	\$9,928.78	Pieza	\$9,928.78
5971000006-7	LICENCIA OFFICE PARA WINDOWS	1	\$9,928.78	Pieza	\$9,928.78
5971000006-8	LICENCIA OFFICE PARA WINDOWS	1	\$9,928.78	Pieza	\$9,928.78
5971000006-9	LICENCIA OFFICE PARA WINDOWS	1	\$9,928.78	Pieza	\$9,928.78
5971000011-2	LICENCIA PARA CONTROL DE CAPACITACIONES Y EVALUACIONES	1	\$40,000.00	Pieza	\$40,000.00
597100009	MICROSOFT WINDOWS SERVER 2019	1	\$28,343.18	Pieza	\$28,343.18
	Total Categoría:	1254-1	31		\$380,422.20
	Total Grupo:	1254	31		\$380,422.20
	Número Total de Bienes:		144	Total de Montos:	\$5,046,139.98

b) Cambios en el porcentaje de depreciación y amortización y en el valor de los activos ocasionado por deterioro.

Nada que manifestar

c) Importe de los gastos capitalizados en el ejercicio, tanto financieros como de investigación y desarrollo.

Nada que manifestar

d) Riesgos por tipo de cambio o tipo de interés de las inversiones financieras.

Nada que manifestar

e) Valor en el ejercicio de los bienes construidos por la entidad.

Nada que manifestar

f) Otras circunstancias de carácter significativo que afecten el activo, tales como bienes en garantía, señalados en embargos, litigios, títulos de inversiones entregados en garantías, baja significativa del valor de inversiones financieras, etc.

Nada que manifestar

g) Desmantelamiento de activos, procedimientos, implicaciones, efectos contables.

Nada que manifestar

h) Administración de activos; planeación con el objetivo de que el ente los utilice de manera más efectiva.

Adicionalmente, se deben incluir las explicaciones de las principales variaciones en el activo, en cuadros comparativos como sigue:

Cuenta	Concepto	Años de vida útil	% de depreciación anual
1.2.3	Bienes Inmuebles, Infraestructura y Construcciones en Proceso		
1.2.3.2	Viviendas	20	2
1.2.3.3	Edificios No Habitacionales	30	3.3
1.2.3.4	Infraestructura	20	4
1.2.3.6	Otros Bienes Inmuebles	20	6
1.2.4	Bienes Muebles		
1.2.4.1	Mobiliario y Equipo de Administración		
1.2.4.1.1	Muebles de Oficina y Estantería	10	10
1.2.4.1.2	Muebles, Góndolas de Oficina y Colaterales	10	10
1.2.4.1.3	Equipo de Computo y de Tecnologías de la Información	3	33.3
1.2.4.1.6	Otros Mobiliarios y Equipos de Administración	10	10
1.2.4.2	Mobiliario y Equipo Educativo, Recreativo		
1.2.4.2.1	Equipos y Aparatos Audiovisuales	3	33.3
1.2.4.2.2	Aparatos Deportivos	6	20
1.2.4.2.3	Cámaras Fotográficas y de Video	3	33.3
1.2.4.2.6	Otro Mobiliario y Equipo Educativo y Recreativo	6	20
1.2.4.3	Equipo e Instrumental Médico y de Laboratorio		
1.2.4.3.1	Equipo Médico y de Laboratorio	6	20
1.2.4.3.2	Instrumental Médico y de Laboratorio	6	20

1.2.4.4	Equipo de Transporte		
1.2.4.4.1	Automóviles y Equipo Terrestre	8	20
1.2.4.4.2	Carrrocerías y Remolques	8	20
1.2.4.4.3	Equipo Aeroespacial	8	20
1.2.4.4.4	Equipo Ferroviario	8	20
1.2.4.4.5	Embarcaciones	8	20
1.2.4.4.6	Otros Equipos de Transporte	8	20
1.2.4.6	Equipo de Defensa y Seguridad'	^	^
1.2.4.6 Maquinaria, Otros Equipos y Herramientas			
1.2.4.6.1	Maquinaria y Equipo Agropecuario	10	10
1.2.4.6.2	Maquinaria y Equipo Industrial	10	10
1.2.4.6.3	Maquinaria y Equipo de Construcción	10	10
1.2.4.6.4	Sistemas de Aire Acondicionado, Calefacción y de Refrigeración Industrial y Comercial	10	10
1.2.4.6.5	Equipo de Comunicación y Telecomunicación	10	10
1.2.4.6.6	Equipos de Generación Eléctrica, Aparatos y Accesorios Eléctricos	10	10
1.2.4.6.7	Herramientas y Máquinas-Herramienta	10	10
1.2.4.6.8	Otros Equipos	10	10
1.2.4.6 Activos Biológicos			
1.2.4.6.1	Bovinos	8	20
1.2.4.6.2	Porcinos	8	20
1.2.4.6.3	Aves	8	20
1.2.4.6.4	Ovinos y Caprinos	8	20
1.2.4.6.5	Peces y Acuicultura	8	20
1.2.4.6.6	Equinos	8	20
1.2.4.6.7	Especies Menores y de Zoológico	8	20
1.2.4.6.8	Arboles y Plantas	8	20
1.2.4.6.9	Otros Activos Biológicos	8	20

- a) Inversiones en valores.
Nada que manifestar
- b) Patrimonio de Organismos descentralizados de Control Presupuestario Indirecto.
Nada que manifestar
- c) Inversiones en empresas de participación mayoritaria.
Nada que manifestar
- d) Inversiones en empresas de participación minoritaria.
Nada que manifestar

- e) Patrimonio de Organismos Descentralizados de Control Presupuestario Directo, según corresponda.
Nada que manifestar

8. Fideicomisos, Mandatos y Análogos

Se deberá informar:

- a) Por ramo administrativo que los reporta.
Nada que manifestar
- b) Enlistar los de mayor monto de disponibilidad, relacionando aquéllos que conforman el 80% de las disponibilidades.
Nada que manifestar

9. Reporte de la Recaudación

- a) Análisis del comportamiento de la recaudación correspondiente al ente público o cualquier tipo de ingreso, de forma separada los ingresos locales de los federales.

Recurso	Tipo de Ingreso	Enero	Febrero	Marzo	Abril	Mayo	Junio	Julio	Agosto	Septiembre	Octubre	Noviembre	Diciembre	Recaudado
Participaciones Federales 2024	Global	8,500,000.00	-											8,500,000.00
Participaciones Federales 2023	Global	-	-	208,976.00	1,900,000.00	1,900,000.00	1,900,000.00	7,100,000.00	8,100,000.00	1,900,000.00	1,900,000.00	8,900,000.00	4,100,000.00	64,600,000.00
Ingresos por multa	Ingresos Propios	-	-		-	-								
Total de recursos recaudados														80,600,000.00

- b) Proyección de la recaudación e ingresos en el mediano plazo.

Recurso	Tipo de Ingreso	Diciembre	Por Recaudar
Participaciones Federales 2024	Global		-
Participaciones Federales 2023	Global	-	-
Ingresos por multa	Ingresos Propios	5,428.00	5,428.00
Total de recursos por recaudar			5,428.00

En el mes de febrero se aplicó la reducción de ingreso por \$ 5,500,000.00, y el mes de marzo el recurso se utilizó de los remanentes de ejercicios anteriores, los cuales, se consideran como ministración en cumplimiento al Decreto del Presupuesto de Egresos del Poder Ejecutivo del Estado de Querétaro.

10. Información sobre la Deuda y el Reporte Analítico de la Deuda

- a) Utilizar al menos los siguientes indicadores: deuda respecto al PIB y deuda respecto a la recaudación tomando, como mínimo, un período igual o menor a 5 años.
Nada que manifestar
- b) Información de manera agrupada por tipo de valor gubernamental o instrumento financiero en la que se consideren intereses, comisiones, tasa, perfil de vencimiento y otros gastos de la deuda.
Nada que manifestar

11. Calificaciones otorgadas

Informar, tanto del ente público como cualquier transacción realizada, que haya sido sujeta a una calificación crediticia.

Nada que manifestar

12. Proceso de Mejora

Se informará de:

a) Principales Políticas de control interno.

El Centro de Conciliación Laboral, ha desarrollado diferentes Políticas con la finalidad de dar atención al tema de control interno dentro de las que se destacan:

Existencia de cuerpos Colegiados Tendientes a vigilar el debido funcionamiento en diversos temas:

COCODI se cuenta con los instrumentos que dan seguimiento en efecto de evitar riesgos: PROGRAMA DE TRABAJO DE CONTROL INTERNO (PTCI),

PROGRAMA DE TRABAJO DE ADMINISTRACIÓN DE RIESGOS (PTAR), MATRIZ DE ADMINISTRACIÓN DE RIESGOS

Adquisiciones

Archivo

Transparencia

Así mismo, se cuenta con normatividad específica en temas contables como:

El Manual de Contabilidad quedo publicado en la Sombra de Arteaga con fecha 27 de noviembre del 2024

El Manual del Gasto quedo publicado en la Sombra de Arteaga con fecha 27 de noviembre del 2024

b) Medidas de desempeño financiero, metas y alcance.

CENTRO DE CONCILIACIÓN LABORAL DEL ESTADO DE QUERÉTARO

PODER EJECUTIVO DEL ESTADO DE QUERÉTARO
SECRETARÍA DE FINANZAS
UNIDAD ESTATAL DEL SISTEMA DE EVALUACIÓN DEL DESEMPEÑO

REPORTE DE AVANCE DE INDICADORES
1ER TRIMESTRE 2023 AL 3ER TRIMESTRE 2023

DEPENDENCIA/ENTE PÚBLICO	CLAVE DE LA RUE	BOCL	DESCRIPCIÓN DE LA RUE	CENTRO DE CONCILIACIÓN LABORAL DEL ESTADO DE QUERÉTARO	SECTOR	SECTOR TRABAJO
PROGRAMA PRESUPUESTARIO	CLAVE	E.079				
	NUMERO	CONCILIACIÓN LABORAL				
PLAN ESTATAL DEL DESARROLLO	EJE DEL PED	5	DESCRIPCIÓN DEL EJE			
			PAZ Y RESPETO A LA LEY			
DESARROLLO SOSTENIBLE - AGENDA 2030	OBJETIVO DEL RUE	5.2 FORTALECIMIENTO DEL ESTADO DE DERECHO PARA LA CONVIVENCIA ARMÓNICA, EN UN AMBIENTE DE PAZ QUE PROPICIE EL DESARROLLO				
			16. PAZ, JUSTICIA E INSTITUCIONES SÓLIDAS			
FECHA DE ELABORACION	OBJETIVO	07/10/2023				

CLAVE	NIVEL	RESUMEN NARRATIVO	NOMBRE DEL INDICADOR	FRECUENCIA	META	CRITERIO DE AGRUPACION	AVANCE POR PERIODO				TOTAL (ACUMULADO)	UNIDAD ADMINISTRATIVA RESPONSABLE	
							1ER TRIM	2DO TRIM	3ER TRIM	4TO TRIM			
200L1	FIN	CONTRIBUCIÓN A LA RESOLUCIÓN DE LOS CONFLICTOS LABORALES DEL ORDEN SOCIAL POR MEDIO DE LOS PROCEDIMIENTOS DE CONCILIACIÓN LABORAL PREJUDICIALES	PORCENTAJE DE CONFLICTOS LABORALES DE JURISDICCIÓN LOCAL SOLICITADOS A TRAVÉS DE CONFERENCIAS PREJUDICIALES CON RESPECTO AL TOTAL DE CONFLICTOS LABORALES DEL ORDEN SOCIAL	ANUAL	80.00%	Último dato Reportado	No aplica	No aplica	No aplica	No aplica	80.00%	DIRECCIÓN DE CONCILIACIÓN	
							NA	NA	NA	NA	NA		
							No aplica	No aplica	No aplica	No aplica	No aplica		
							No aplica	No aplica	No aplica	No aplica	No aplica		
200L11	PROPÓSITO	LAS Y LOS TRABAJADORES RECIBEN UN SERVICIO DE CALIDAD EN MATERIA DE CONCILIACIÓN LABORAL	PORCENTAJE DE TRABAJADORES Y TRABAJADORAS SATISFECHOS CON EL SERVICIO QUE RECIBIERON EN MATERIA DE CONCILIACIÓN LABORAL INDIVIDUAL CON RESPECTO AL TOTAL DE TRABAJADORES Y TRABAJADORAS ENCUESTADOS	ANUAL	90.00%	Último dato Reportado	No aplica	No aplica	No aplica	No aplica	90.00%	DIRECCIÓN DE CONCILIACIÓN	
							NA	NA	NA	NA	NA		
							No aplica	No aplica	No aplica	No aplica	No aplica		
							No aplica	No aplica	No aplica	No aplica	No aplica		
200L111	COMPONENTE	PROCEDIMIENTOS DE CONCILIACIÓN LABORAL INDIVIDUAL SOLICITADOS	PORCENTAJE DE AUDIENCIAS SEÑALADAS DENTRO DE LOS 15 DÍAS HÁBILES POSTERIORES AL INICIO DE LAS SOLICITUDES DE CONCILIACIÓN LABORAL EN MATERIA INDIVIDUAL CON RESPECTO AL TOTAL DE AUDIENCIAS SEÑALADAS DENTRO DEL TÉRMINO DE LAS SOLICITUDES DE LAS PROCEDIMIENTOS DE CONCILIACIÓN LABORAL EN MATERIA INDIVIDUAL. COHERENCIA DEL CENTRO DE CONCILIACIÓN LABORAL DEL ESTADO	TRIMESTRAL	100.00%	Promedio	No aplica	100.00%	No aplica	No aplica	100.00%	DIRECCIÓN DE CONCILIACIÓN	
							NA	NA	949.00	949.00	NA		NA
							No aplica	No aplica	99.8%	No aplica	No aplica		99.8%
							No aplica	No aplica	No aplica	No aplica	No aplica		No aplica
200L1111	ACTIVIDAD	ENTRADA DE NOTIFICACIONES RESPONSABILIDAD DEL CSDO DE MÚLTIPLE CUENTA EN LA SEDE DE QUERÉTARO	PORCENTAJE DE CITATORIOS NOTIFICADOS A LOS CINCO DÍAS DENTRO DE LOS CINCO DÍAS HÁBILES PREVIO A LA PRIMERA AUDIENCIA DEL PROCEDIMIENTO DE CONCILIACIÓN LABORAL EN MATERIA INDIVIDUAL CON RESPECTO AL TOTAL DE CITATORIOS NOTIFICADOS PARA LA PRIMERA AUDIENCIA DEL PROCEDIMIENTO DE CONCILIACIÓN LABORAL EN EL CENTRO DE CONCILIACIÓN LABORAL DEL ESTADO DE LA SEDE DE QUERÉTARO	TRIMESTRAL	100.00%	Promedio	100.00%	100.00%	100.00%	100.00%	100.00%	DIRECCIÓN DE CONCILIACIÓN	
							4297.00	4297.00	4297.00	4297.00	4322.00		4322.00
							99.8%	99.8%	99.8%	99.8%	No aplica		99.8%
							No aplica	No aplica	No aplica	No aplica	No aplica		No aplica

PODER EJECUTIVO DEL ESTADO DE QUERÉTARO
SECRETARÍA DE FINANZAS
UNIDAD ESTATAL DEL SISTEMA DE EVALUACIÓN DEL DESEMPEÑO

REPORTE DE AVANCE DE INDICADORES
1ER TRIMESTRE 2025 AL 3ER TRIMESTRE 2025

DEPENDENCIA/ENTE PÚBLICO	CLAVE DE LA NUE	BOCL	DESCRIPCIÓN DE LA NUE	CENTRO DE CONCILIACIÓN LABORAL DEL ESTADO DE QUERÉTARO	SECTOR	SECTOR TRABAJO
PROGRAMA PRESUPUESTARIO	CLAVE	E.079				
	TÍTULO	CONCILIACIÓN LABORAL				
PLAN ESTATAL DEL DESARROLLO	S/E DEL PED	5	DESCRIPCIÓN DEL S/E	PAR Y RESPETO A LA LEY		
DESARROLLO SOSTENIBLE - AGENDA 2030	OBJETIVO DEL S/E	5.2 FORTALECIMIENTO DEL ESTADO DE DERECHO PARA LA CONVIVENCIA ARMÓNICA, EN UN AMBIENTE DE PAR QUE PROPICIE EL DESARROLLO				
	OBJETIVO	16. PAR, JUSTICIA E INSTITUCIONES SÓLIDAS				
FECHA DE ELABORACIÓN	07/10/2025					

CLAVE	NIVEL	RESUMEN NARRATIVO	NOMBRE DEL INDICADOR	FRECUENCIA	META	CRITERIO DE AGRUPACIÓN	AVANCE POR PERÍODO				TOTAL (ACUMULADO)	UNIDAD ADMINISTRATIVA RESPONSABLE				
							1ER TRIM	2DO TRIM	3ER TRIM	4TO TRIM						
20CL112	ACTIVIDAD	EMISIÓN DE NOTIFICACIONES RESPONSABILIDAD DEL CÓDQ DE NUESTRA ORGANIZACIÓN EN LA DELEGACIÓN DE SAN JUAN DEL RÍO	PORCENTAJE DE CITATORIOS NOTIFICADOS A LOS CIUDADANOS DENTRO DE LOS CINCO DIAS HABILES PREVIOS A LA PRIMERA AUDIENCIA DEL PROCEDIMIENTO DE CONCILIACIÓN LABORAL EN MATERIA INDIVIDUAL CON RESPECTO AL TOTAL DE CITATORIOS NOTIFICADOS PARA LA PRIMERA AUDIENCIA DEL PROCEDIMIENTO DE CONCILIACIÓN LABORAL EN EL CENTRO DE CONCILIACIÓN LABORAL DEL ESTADO DE LA DELEGACIÓN DE SAN JUAN DEL RÍO	TRIMESTRAL	100.0%	Promedio	PROGRAMA				100.0%	SUBDIRECCIÓN DE CONCILIACIÓN				
							100.0%	100.0%	100.0%	100.0%						
							VARIANZA									
							821.00	921.00	888.00	887.00			833.00	833.00	NA	NA
							PUNTIJERAROS									
100.0%	99.8%	No aplica		99.9%												
							PUNTIJERAROS									
							N/A	N/A	N/A	No aplica						
20CL113	ACTIVIDAD	CONCLUSIÓN DE PROCEDIMIENTOS DE CONCILIACIÓN LABORAL INDIVIDUAL	DÍAS PROMEDIO TRANSCURRIDOS ENTRE EL INICIO DE LOS PROCEDIMIENTOS DE CONCILIACIÓN LABORAL EN MATERIA INDIVIDUAL Y SU CONCLUSIÓN EN EL CENTRO DE CONCILIACIÓN LABORAL DEL ESTADO	TRIMESTRAL	24.00	Promedio	PROGRAMA				24.00	SUBDIRECCIÓN DE CONCILIACIÓN				
							24.00	24.00	24.00	24.00						
							VARIANZA									
							84719.00	3049.00	24845.00	4874.00			111777.00	4853.00	NA	NA
							PUNTIJERAROS									
24.99	20.29	No aplica		24.62	29.10											
							PUNTIJERAROS									
							N/A	IA CAPACITACIÓN CONTINUA DEL PERSONAL Y LA DISPOSICIÓN DE LAS PERSONAS TRABAJADORAS Y EMPLEADORAS, SE FORTALECIÓ UNA HABILIDAD EN LA CONCLUSIÓN DE LOS PROCEDIMIENTOS DE CONCILIACIÓN LABORAL	N/A	No aplica						
20CL112	COMPONENTE	CONVENIOS LABORALES ACORDADOS	PORCENTAJE DE PROCEDIMIENTOS INDIVIDUALES DE CONCILIACIÓN LABORAL QUE SE RESOLVIÓ MEDIANTE CONVENIO O SATISFICIÓN CON RESPECTO AL TOTAL DE PROCEDIMIENTOS INDIVIDUALES DE CONCILIACIÓN LABORAL QUE SE SOLICITÓ Y QUE INICIA SU DESEMPEÑO	TRIMESTRAL	80.0%	Promedio	PROGRAMA				80.0%	SUBDIRECCIÓN DE CONCILIACIÓN				
							No aplica	80.0%	No aplica	80.0%						
							VARIANZA									
							NA	NA	4382.00	8022.00			NA	NA	NA	NA
							PUNTIJERAROS									
No aplica	79.5%	No aplica		No aplica	79.5%											
							PUNTIJERAROS									
							No aplica	N/A	No aplica	No aplica						

CENTRO DE CONCILIACIÓN LABORAL DEL ESTADO DE QUERÉTARO

BOGAF EJECUTIVO DEL ESTADO DE QUERÉTARO
SECRETARÍA DE FINANZAS
UNIDAD ESTADAL DEL SISTEMA DE EVALUACIÓN DEL DESEMPEÑO

REPORTE DE AVANCE DE INDICADORES
1ER TRIMESTRE 2023 AL 3ER TRIMESTRE 2023

DEPENDENCIA/ENTE PÚBLICO	CLAVE DE LA MUE	SOCL	DESCRIPCIÓN DE LA MUE	CENTRO DE CONCILIACIÓN LABORAL DEL ESTADO DE QUERÉTARO	SECTOR	SECTOR TRABAJO
PROGRAMA PRESUPUESTARIO	CLAVE			2.079		
	NOMBRE			CONCILIACIÓN LABORAL		
PLAN ESTADAL DEL DESARROLLO	NJE DEL PED	5	DESCRIPCIÓN DEL NJE			PAS Y RESPETO A LA LEY
DESARROLLO SOSTENIBLE - AMEIDA 2030	OBJETIVO DEL NJE	3.2 FORTALECIMIENTO DEL ESTADO DE DERECHO	PARA LA CONVIVENCIA ARMÓNICA, EN UN AMBIENTE DE PAS QUE PROMUEVA EL DESARROLLO			
FECHA DE ELABORACIÓN	OBJETIVO	16. PAS, JUSTICIA E INSTITUCIONES SÓLIDAS				
			07/10/2025			

CLAVE	NIVEL	RESUMEN NARRATIVO	NOMBRE DEL INDICADOR	FRECUENCIA	META	CRITERIO DE AGRUPACIÓN	AVANCE POR PERÍODO				TOTAL (ACUMULADO)	UNIDAD ADMINISTRATIVA RESPONSABLE			
							1ER TRIM	2DO TRIM	3ER TRIM	4TO TRIM					
SOCL112	ACTIVIDAD	CELEBRACION DE CONVENIOS DE CONCILIACION LABORAL PRE-JUDICIAL EN LA SEDE DE QUERETARO	PORCENTAJE DE CONVENIOS CERRADOS DE LOS PROCEDIMIENTOS DE CONCILIACION LABORAL INDIVIDUAL CONVENIO DE LA SEDE QUERETARO CERRADOS EN LA PRIMERA AUDIENCIA CON RESPECTO AL TOTAL DE CONVENIOS DE LOS PROCEDIMIENTOS DE CONCILIACION LABORAL INDIVIDUAL CERRADOS	TRIMESTRAL	48.00%	Prevedido	48.00%	48.00%	48.00%	48.00%	48.00%	DIRECCION DE CONCILIACION			
							PRELIMINAR								
							707.00	1,247.00	719.00	1,470.00	749.00		1,548.00	NA	NA
							48.68%	48.81%	49.87%	No aplica	51.75%				
<p>ESTE COMPORTAMIENTO RESPONDE A DIVERSOS FACTORES QUE SON FORTALECIDO LA OPERATIVIDAD CONCILIATORIA EN LA SEDE QUERETARO, ENTRE LOS CUALES DESTACAN: EL PORCENTAJE DE NOTIFICACIONES EXITOSAS EN LA PRIMERA FECHA DE AUDIENCIA ADMISIVO, GRACIAS AL USO DE INSTRUMENTOS DE GEOLOCALIZACION, TAMBIEN IMPACTO DE MANERA POSITIVA LA INTERVENCION DEL NUEVO PERSONAL ORIENTADOR, QUIENES BRINDAN ASesorIA A LOS SOLICITANTES PARA QUE LLEGUEN CON MAYOR CLARIDAD JURIDICA SOBRE SUS DERECHOS, PLAZOS Y EXPECTATIVAS REALES DEL PROCEDIMIENTO CONCILIATORIO</p>															
SOCL112	ACTIVIDAD	CELEBRACION DE CONVENIOS DE CONCILIACION LABORAL PRE-JUDICIAL EN LA SEDE DE SAN JUAN DEL RIO	PORCENTAJE DE CONVENIOS CERRADOS DE LOS PROCEDIMIENTOS DE CONCILIACION LABORAL INDIVIDUAL CONVENIO DE LA SEDE DE SAN JUAN DEL RIO CERRADOS EN LA PRIMERA AUDIENCIA CON RESPECTO AL TOTAL DE CONVENIOS DE LOS PROCEDIMIENTOS DE CONCILIACION LABORAL INDIVIDUAL CERRADOS	TRIMESTRAL	44.00%	Prevedido	44.00%	44.00%	44.00%	44.00%	44.00%	DIRECCION DE CONCILIACION			
							PRELIMINAR								
							159.00	308.00	170.00	377.00	134.00		304.00	NA	NA
							43.87%	41.98%	44.97%	No aplica	48.57%				
<p>ESTE COMPORTAMIENTO RESPONDE A DIVERSOS FACTORES QUE SON FORTALECIDO LA OPERATIVIDAD CONCILIATORIA EN LA SEDE QUERETARO, ENTRE LOS CUALES DESTACAN: EL PORCENTAJE DE NOTIFICACIONES EXITOSAS PARA LA PRIMERA FECHA DE AUDIENCIA ADMISIVO, GRACIAS AL USO DE INSTRUMENTOS DE GEOLOCALIZACION Y ACOMPAÑAMIENTOS PRESENCIALES, TAMBIEN IMPACTO DE MANERA POSITIVA LA INTERVENCION DEL NUEVO PERSONAL ORIENTADOR, QUIENES BRINDAN ASesorIA A LOS SOLICITANTES PARA QUE LLEGUEN CON MAYOR CLARIDAD JURIDICA SOBRE SUS DERECHOS, PLAZOS Y EXPECTATIVAS REALES DEL PROCEDIMIENTO CONCILIATORIO.</p>															

PODER EJECUTIVO DEL ESTADO DE QUERÉTARO
SECRETARÍA DE FINANZAS
UNIDAD ESTADAL DEL SISTEMA DE EVALUACIÓN DEL DESEMPEÑO

REPORTE DE AVANCE DE INDICADORES 1ER TRIMESTRE 2023 AL 1ER TRIMESTRE 2025						
DEPENDENCIA/ENTE PÚBLICO	CLAVE DE LA MUE	SOCL	DESCRIPCIÓN DE LA MUE	CENTRO DE CONCILIACIÓN LABORAL DEL ESTADO DE QUERÉTARO	SECTOR	SECTOR TRABAJO
PROGRAMA PRESUPUESTARIO	CLAVE	E. 079				
PLAN ESTATAL DEL DESARROLLO	NOMBRE	CONCILIACIÓN LABORAL				
DESARROLLO SOSTENIBLE - ÁREA 2010	EJE DEL PED	3	DESCRIPCIÓN DEL EJE	PAZ Y RESPETO A LA LEY		
FECHA DE ELABORACIÓN	OBJETIVO DEL EJE	S.2 FORTALECIMIENTO DEL ESTADO DE DERECHO PARA LA CONVIVENCIA ARMÓNICA, EN UN AMBIENTE DE PAZ QUE FOMENTE EL DESARROLLO				
	OBJETIVO	16. PAZ, JUSTICIA E INSTITUCIONES SÓLIDAS				
		07/10/2025				

CLAVE	NIVEL	RESUMEN NARRATIVO	NOMBRE DEL INDICADOR	FRECUENCIA	META	CRITERIO DE ADECUACIÓN	AVANCE POR PERÍODO				TOTAL (ACUMULADO)	UNIDAD ADMINISTRATIVA RESPONSABLE			
							1ER TRIM	2DO TRIM	3ER TRIM	4TO TRIM					
DCL123	ACTIVIDAD	CELEBRACIÓN DE CONVENIOS DE CONCILIACIÓN LABORAL PRE-JUDICIAL DENTRO DEL PLAZO LEGAL EN LA SEDE DE QUERÉTARO	PORCENTAJE DE CONVENIOS DE CONCILIACIÓN LABORAL EN MATERIA INDIVIDUAL QUE SON CONVENIOS DE LA SEDE DE QUERÉTARO CONCLUIDOS DENTRO DE LOS 45 DÍAS NATURALES CON RESPECTO AL TOTAL DE CONVENIOS DE CONCILIACIÓN LABORAL DIVISIONAL.	TRIMESTRAL	100.00%	Promedio	100.00%	100.00%	100.00%	100.00%	100.00%	DIRECCIÓN DE CONCILIACIÓN			
							100.00	1325.00	1470.00	1470.00	1541.00		2544.00	NA	NA
							100.00%	100.00%	89.47%	No aplica	89.49%				
							N/A	N/A	N/A	No aplica					
							100.00%	100.00%	100.00%	100.00%	100.00%				
DCL124	ACTIVIDAD	CELEBRACIÓN DE CONVENIOS DE CONCILIACIÓN LABORAL PRE-JUDICIAL DENTRO DEL PLAZO LEGAL EN LA SEDE DE SAN JUAN DEL RÍO	PORCENTAJE DE CONVENIOS DE CONCILIACIÓN LABORAL EN MATERIA INDIVIDUAL QUE SON CONVENIOS DE LA SEDE DE SAN JUAN DEL RÍO CONCLUIDOS DENTRO DE LOS 45 DÍAS NATURALES CON RESPECTO AL TOTAL DE CONVENIOS DE CONCILIACIÓN LABORAL DIVISIONAL.	TRIMESTRAL	100.00%	Promedio	100.00%	100.00%	100.00%	100.00%	100.00%	DIRECCIÓN DE CONCILIACIÓN			
							100.00	100.00	307.00	307.00	304.00		304.00	NA	NA
							100.00%	100.00%	100.00%	No aplica	100.00%				
							N/A	N/A	N/A	No aplica					
							100.00%	100.00%	100.00%	100.00%	100.00%				

M. en D.L. Marco Antonio Sánchez Mandujano
Titular de la Dependencia/Ente Público

Lic. Melissa Vega Trejo
Encargada Institucional QdE

Ing. Lucas Sergio Quiroga
Encargado Operativo QdE

13. Información por Segmentos

Cuando se considere necesario se podrá revelar la información financiera de manera segmentada debido a la diversidad de las actividades y operaciones que realizan los entes públicos, ya que la misma proporciona información acerca de las diferentes actividades operativas en las cuales participa, de los productos o servicios que maneja, de las diferentes áreas geográficas, de los grupos homogéneos con el objetivo de entender el desempeño del ente, evaluar mejor los riesgos y beneficios del mismo, y entenderlo como un todo y sus partes integrantes.

Consecuentemente, esta información contribuye al análisis más preciso de la situación financiera, grados y fuentes de riesgo y crecimiento potencial de negocio.

Nada que Manifestar

14. Eventos Posteriores al Cierre

El ente público informará el efecto en sus estados financieros de aquellos hechos ocurridos en el período posterior al que informa, que proporcionan mayor evidencia sobre eventos que le afectan económicamente y que no se conocían a la fecha de cierre.

Nada que Manifestar

15. Partes Relacionadas

Se debe establecer por escrito que no existen partes relacionadas que pudieran ejercer influencia significativa sobre la toma de decisiones financieras y operativas.

Nada que Manifestar

16. Responsabilidad Sobre la Presentación Razonable de la Información Contable

La Información Contable deberá estar firmada en cada página de la misma e incluir al final la siguiente leyenda: “Bajo protesta de decir verdad declaramos que los Estados Financieros y sus notas, son razonablemente correctos y son responsabilidad del emisor”. Lo anterior, no será aplicable para la información contable consolidada.

b) Notas de Desglose:

I) Notas al Estado de Actividades

Ingresos y Otros Beneficios

Ingresos de Gestión

De los rubros de impuestos, cuotas y aportaciones de seguridad social, contribuciones de mejoras, derechos, productos, aprovechamientos, y de ingresos por venta de bienes y prestación de servicios, los cuales están armonizados con los rubros del Clasificador por Rubros de Ingresos, se informa los montos totales al 31 de diciembre del 2025 de cada clase, así como de cualquier característica significativa:

(Pesos)

CLASE DE INGRESOS:	MONTO	CARACTERÍSTICA SIGNIFICATIVA
IMPUESTO SOBRE DIVERSIONES Y ESPECTÁCULOS PÚBLICOS		
IMPUESTO SOBRE LOTERÍAS, RIFAS, SORTEOS Y CONCURSOS		
IMPUESTO VENTA DE BIENES CUYA ENAJENACIÓN SE GRAVA POR LEY IEPS		
IMPUESTO SOBRE TENENCIA O USO DE VEHÍCULOS DEL EJERCICIO		
ADEUDO TENENCIA EJERCICIOS ANTERIORES		
IMPUESTO POR LA PRESTACIÓN DE SERVICIO DE HOSPEDAJE		

IMPUESTO POR LA ADQUISICIÓN DE VEHÍCULOS DE MOTOR O REMOLQUES QUE NO SEAN NUEVOS		
IMPUESTO SOBRE NOMINAS		
ACTUALIZACIÓN DE IMPUESTOS		
RECARGOS DE IMPUESTOS		
MULTAS DE IMPUESTOS		
IMPUESTO PARA EL FOMENTO DE LA EDUCACIÓN EN EL ESTADO, PARA CAMINOS Y SERVICIOS SOCIALES		
APORTACIÓN DE MEJORAS		
SERVICIOS PRESTADOS POR INDEREQ		
PARQUE RECREATIVO MUNDO CIMACUATICO		
POR LICENCIA PARA ALMACENAJE, VENTA, PORTEO Y CONSUMO DE BEBIDAS ALCOHÓLICAS		
SERVICIOS PRESTADOS POR REGISTRO PUBLICO DE LA PROPIEDAD		
SERVICIOS PRESTADOS POR LAS AUTORIDADES CATASTRALES		
SERVICIOS PRESTADOS POR AUTORIDADES DEL TRABAJO Y PREVISIÓN SOCIAL		
SERVICIOS PRESTADOS POR AUTORIDADES DE EDUCACIÓN		
SERVICIOS PRESTADOS POR LAS AUTORIDADES DE LA SECRETARIA DE DESARROLLO URBANO Y OBRAS PÚBLICAS		
SERVICIOS PRESTADOS POR SECRETARIA DE GOBIERNO		
SERVICIOS PRESTADOS POR PROCURADURÍA DE JUSTICIA DEL ESTADO		
SERVICIOS PRESTADOS POR SECRETARIA DE LA CONTRALORÍA		
SERVICIOS PRESTADOS POR LAS AUTORIDADES DE LA SECRETARIA DE SEGURIDAD CIUDADANA		
SERVICIOS PRESTADOS POR AUTORIDADES FISCALES		
SERVICIOS PRESTADOS POR OFICIALÍA MAYOR		
SERVICIOS PRESTADOS POR OTRAS AUTORIDADES ADMINISTRATIVAS		
SERVICIOS PRESTADOS POR EL ARCHIVO GENERAL DE NOTARIAS		
SERVICIOS PRESTADOS POR PODER EJECUTIVO		
SERVICIOS PRESTADOS POR LA LEGISLATURA		

CENTRO DE CONCILIACIÓN LABORAL DEL ESTADO DE QUERÉTARO

SERVICIOS PRESTADOS POR EL TRIBUNAL SUPERIOR DE JUSTICIA		
ACTUALIZACIÓN DE DERECHOS		
RECARGOS DE DERECHOS		
MULTA DE DERECHOS		
ARRENDAMIENTO		
EXPLOTACIÓN DE BIENES PROPIEDAD DEL ESTADO		
OTROS PRODUCTOS		
RENDIMIENTOS BANCARIOS		
PRODUCTOS DE CAPITALES Y VALORES DEL PODER JUDICIAL		
OTROS INTERESES		
ENAJENACIÓN DE BIENES INMUEBLES		
INCENTIVOS DERIVADOS DE LA COLABORACIÓN FISCAL		
MULTAS		
INDEMNIZACIONES		
REINTEGROS		
APROVECHAMIENTOS PROVENIENTES DE OBRAS PUBLICAS		
APROVECHAMIENTOS POR PARTICIPACIONES DERIVADAS DE LA APLICACIÓN DE LEYES		
APROVECHAMIENTOS POR APORTACIONES		
APROVECHAMIENTOS POR COOPERACIONES		
OTROS APROVECHAMIENTOS		
INGRESOS POR VENTA DE BIENES DE ORGANISMOS DESCENTRALIZADOS		
INGRESOS POR SERVICIOS PRESTADOS POR ORGANISMOS DESCENTRALIZADOS		
INGRESOS DE OPERACIÓN DE ENTIDADES PARAESTATALES EMPRESARIALES	60,552,221.00	
INGRESOS POR VENTA DE BIENES DE ENTIDADES PARAESTATALES EMPRESARIALES		
INGRESOS POR SERVICIOS PRESTADOS POR ENTIDADES PARAESTATALES EMPRESARIALES		
INGRESOS POR VENTA DE BIENES		
INGRESOS POR SERVICIOS PRODUCIDOS EN ESTABLECIMIENTOS DEL GOBIERNO		
TOTAL	\$ 60,552,221.00	

Participaciones, Aportaciones, Convenios, Incentivos Derivados de la Colaboración Fiscal, Fondos Distintos de Aportaciones, Transferencias, Asignaciones, Subsidios y Subvenciones, y Pensiones y Jubilaciones

Se informa de manera agrupada los montos totales al 31 de diciembre del 2025, y cualquier característica significativa.

Diciembre	Importe	%
TRANSFERENCIAS, ASIGNACIONES, SUBSIDIOS Y SUBVENCIONES, Y PENSIONES Y JUBILACIONES	\$6,500,000.00	11%
TRANSFERENCIAS, ASIGNACIONES, SUBSIDIOS Y SUBVENCIONES, Y PENSIONES Y JUBILACIONES	\$54,052,221.00	89%
Total	\$60,552,221.00	

Otros Ingresos y Beneficios

Se informa el tipo, el monto al 31 de diciembre del 2025, y naturaleza de la cuenta de otros ingresos, que en lo individual representen el 15% o más del total del rubro al que corresponden:

(Pesos)

OTROS INGRESOS Y BENEFICIOS VARIOS:	TIPO	MONTO	NATURALEZA	CARACTERÍSTICAS SIGNIFICATIVAS
OTROS INGRESOS DE EJERCICIOS ANTERIORES				
BONIFICACIONES Y DESCUENTOS OBTENIDOS				
DIFERENCIAS POR TIPO DE CAMBIO A FAVOR				
DIFERENCIAS DE COTIZACIONES A FAVOR EN VALORES NEGOCIABLES				
RESULTADO POR POSICIÓN MONETARIA				
UTILIDADES POR PARTICIPACIÓN PATRIMONIAL				
OTROS INGRESOS Y BENEFICIOS VARIOS				
TOTAL		\$ 0.00		

Nada que manifestar

Gastos y Otras Pérdidas

Se explican aquellas cuentas de gastos de funcionamiento; transferencias; subsidios y otras ayudas; participaciones y aportaciones; intereses; comisiones y otros gastos de la deuda pública; otros gastos y pérdidas extraordinarias, así como inversión pública, que en lo individual representen el 15% o más del total de los gastos al 31 de diciembre del 2025:

CENTRO DE CONCILIACIÓN LABORAL DEL ESTADO DE QUERÉTARO

(Pesos)

MONTO TOTAL DE GASTOS		
CUENTA	MONTO INDIVIDUAL	PORCENTAJE DEL TOTAL DEL GASTO
REMUNERACIONES AL PERSONAL DE CARÁCTER PERMANENTE	29,955,450.68	52%
REMUNERACIONES ADICIONALES Y ESPECIALES	7,927,990.92	14%
SEGURIDAD SOCIAL	7,871,379.86	14%
OTRAS PRESTACIONES SOCIALES Y ECONÓMICAS	9,663,998.34	17%
MATERIALES DE ADMINISTRACIÓN, EMISIÓN DE DOCUMENTOS Y ARTÍCULOS OFICIALES	439,941.96	35%
COMBUSTIBLES, LUBRICANTES Y ADITIVOS	402,438.08	32%
HERRAMIENTAS, REFACCIONES Y ACCESORIOS MENORES	295,673.84	24%
SERVICIOS DE ARRENDAMIENTO	3,935,822.32	43%
SERVICIOS PROFESIONALES, CIENTÍFICOS, TÉCNICOS Y OTROS SERVICIOS	2,112,126.65	23%
OTROS SERVICIOS GENERALES	1,561,736.17	17%
AYUDAS SOCIALES	415,556.00	52%
PENSIONES Y JUBILACIONES	389,870.20	48%
MOBILIARIO Y EQUIPO DE ADMINISTRACIÓN	158,291.88	100%

II) **Notas al Estado de Situación Financiera**

Activo

- **Efectivo y Equivalentes**

En este apartado se informa el tipo y monto de los fondos con afectación específica al 31 de diciembre del 2025:

(Pesos)

FONDOS CON AFECTACIÓN ESPECÍFICA:	TIPO	MONTO
FONDOS CON AFECTACIÓN ESPECÍFICA	DEPOSITO EN GARANTÍA	2,847.00
TOTAL		\$ 2,847.00

Asimismo, se informa el tipo, el monto y el plazo de las inversiones temporales menores a tres meses al 31 de diciembre del 2025:

(Pesos)

INVERSIONES FINANCIERAS HASTA TRES MESES:	TIPO	MONTO	PLAZO
TOTAL		\$ 0.00	

- Derechos a recibir Efectivo y Equivalentes y Bienes o Servicios:**

Corresponde integrar en este apartado, por tipo de contribución, los montos al 31 de diciembre del 2025 que se encuentren pendientes de cobro y por recuperar de hasta cinco ejercicios anteriores. Asimismo, se informa los montos sujetos a algún tipo de juicio con una antigüedad mayor a cinco ejercicios anteriores y la factibilidad de cobro:

(Pesos)

CONTRIBUCIÓN PENDIENTE DE COBRO Y DE RECUPERAR HASTA POR CINCO EJERCICIOS:	TIPO	MONTO	MONTO SUJETO A JUICIO MAYOR A CINCO EJERCICIOS	FACTIBILIDAD DE COBRO
IMPUESTOS				
CUOTAS Y APORTACIONES DE SEGURIDAD				
CONTRIBUCIONES DE MEJORAS				
DERECHOS				
PRODUCTOS				
APROVECHAMIENTOS				
INGRESOS POR VENTAS DE BIENES Y SERVICIOS				
PARTICIPACIONES Y APORTACIONES				
TRANSFERENCIAS, ASIGNACIONES, SUBSIDIOS Y OTRAS AYUDAS				
TOTAL		\$ 0.00		

Se informa de manera agrupada, el monto al 31 de diciembre del 2025 de los derechos a recibir efectivo y equivalentes (excepto cuentas por cobrar de contribuciones e inversiones financieras, participaciones y aportaciones de capital) en una desagregación por su vencimiento en días a 90, 180, menor o igual a 365 y mayor a 365. Adicionalmente se informa de las características cualitativas relevantes que les afectan a estas cuentas:

(Pesos)

CENTRO DE CONCILIACIÓN LABORAL DEL ESTADO DE QUERÉTARO

DERECHOS A RECIBIR EFECTIVO O EQUIVALENTES (excepto cuentas por cobrar de contribuciones o fideicomisos que se encuentran dentro de inversiones financieras, participaciones y aportaciones de capital):	MONTO	CARACTERÍSTICAS CUALITATIVAS
a) Menor o igual a 90 días		
CUENTAS POR COBRAR		
DEUDORES DIVERSOS POR COBRAR		
DEUDORES POR ANTICIPOS DE LA TESORERÍA		
PRESTAMOS OTORGADOS		
OTROS DERECHOS A RECIBIR EFECTIVO		
Sub-Total	\$ 0.00	
b) Mayor a 90 días y menor o igual a 180 días		
CUENTAS POR COBRAR		
DEUDORES DIVERSOS POR COBRAR		
DEUDORES POR ANTICIPOS DE LA TESORERÍA		
PRESTAMOS OTORGADOS		
OTROS DERECHOS A RECIBIR EFECTIVO		
Sub-Total	\$ 0.00	
c) Mayor a 180 días y menor o igual a 365 días		
CUENTAS POR COBRAR		
DEUDORES DIVERSOS POR COBRAR		
DEUDORES POR ANTICIPOS DE LA TESORERÍA		
PRESTAMOS OTORGADOS		
OTROS DERECHOS A RECIBIR EFECTIVO		
Sub-Total	\$ 0.00	
d) Mayor a 365 días		
DOCUMENTOS POR COBRAR		
DEUDORES DIVERSOS		
PRESTAMOS OTORGADOS		
OTROS DERECHOS A RECIBIR EFECTIVO		
Sub-Total	\$ 0.00	
TOTAL	\$ 0.00	

Se informa de manera agrupada, el monto al 31 de diciembre del 2025 de los derechos a recibir bienes o servicios (excepto cuentas por cobrar de contribuciones e inversiones financieras, participaciones y aportaciones de capital) en una desagregación por su vencimiento en días a 90, 180, menor o igual a 365 y mayor a 365. Adicionalmente se informa de las características cualitativas relevantes que les afectan a estas cuentas:

(Pesos)

DERECHOS A RECIBIR BIENES O SERVICIOS:	MONTO	CARACTERÍSTICAS CUALITATIVAS
a) Menor o igual a 90 días		
ANTICIPO A PROVEEDORES POR ADQUISICIÓN DE BIENES Y PRESTACIÓN DE SERVICIOS		
ANTICIPO A PROVEEDORES POR ADQUISICIÓN DE BIENES INMUEBLES Y MUEBLES		
ANTICIPO A PROVEEDORES POR ADQUISICIÓN DE BIENES INTANGIBLES		
ANTICIPO A CONTRATISTAS POR OBRAS PUBLICAS		
OTROS DERECHOS A RECIBIR BIENES O SERVICIOS		
Sub-Total	\$ 0.00	
b) Mayor a 90 días y menor o igual a 180 días		
ANTICIPO A PROVEEDORES POR ADQUISICIÓN DE BIENES Y PRESTACIÓN DE SERVICIOS		
ANTICIPO A PROVEEDORES POR ADQUISICIÓN DE BIENES INMUEBLES Y MUEBLES		
ANTICIPO A PROVEEDORES POR ADQUISICIÓN DE BIENES INTANGIBLES		
ANTICIPO A CONTRATISTAS POR OBRAS PUBLICAS		
OTROS DERECHOS A RECIBIR BIENES O SERVICIOS		
Sub-Total	\$ 0.00	
c) Mayor a 180 días y menor o igual a 365 días		
ANTICIPO A PROVEEDORES POR ADQUISICIÓN DE BIENES Y PRESTACIÓN DE SERVICIOS		
ANTICIPO A PROVEEDORES POR ADQUISICIÓN DE BIENES INMUEBLES Y MUEBLES		
ANTICIPO A PROVEEDORES POR ADQUISICIÓN DE BIENES INTANGIBLES		
ANTICIPO A CONTRATISTAS POR OBRAS PUBLICAS		
OTROS DERECHOS A RECIBIR BIENES O SERVICIOS		
Sub-Total	\$ 0.00	
TOTAL	0	

- Inventarios**

Se clasifican como inventarios los bienes disponibles para su transformación y/o elaboración de bienes. En esta nota, se informa del sistema de costeo y el método de valuación aplicado a los inventarios, así como la conveniencia de su aplicación dada la naturaleza de los mismos. Adicionalmente se revela el impacto en la información financiera por cambios en el método o sistema:

CUENTA DE INVENTARIO DE ARTÍCULOS DE TRANSFORMACIÓN Y/O ELABORACIÓN	SISTEMA DE COSTEO	MÉTODO DE VALUACIÓN	CONVENIENCIA DEL MÉTODO	IMPACTO FINANCIERO POR CAMBIO DE MÉTODO
INVENTARIO DE MERCANCÍAS PARA VENTA				
INVENTARIO DE MERCANCÍAS TERMINADAS				
INVENTARIO DE MERCANCÍAS EN PROCESO DE ELABORACIÓN				
INVENTARIO DE MATERIAS PRIMAS, MATERIALES Y SUMINISTROS PARA PRODUCCIÓN				
BIENES EN TRANSITO				

De la cuenta de almacén se informa acerca del método de valuación, así como la conveniencia de su aplicación. Adicionalmente, se revela el impacto en la información financiera por cambios en el método:

CUENTA DE ALMACÉN	MÉTODO DE VALUACIÓN	CONVENIENCIA DEL MÉTODO	IMPACTO FINANCIERO POR CAMBIO DE MÉTODO
MATERIALES DE ADMINISTRACIÓN, EMISIÓN DE DOCUMENTOS Y ARTÍCULOS OFICIALES	PEPS	este método tiende a presentar un valor de inventario más cercano a su valor actual.	Ajuste del valor actual por cambio en los precios.
ALIMENTOS Y UTENSILIOS	PEPS	este método tiende a presentar un valor de inventario más cercano a su valor actual.	Ajuste del valor actual por cambio en los precios.
MATERIALES Y ARTÍCULOS DE CONSTRUCCIÓN Y DE REPARACIÓN	PEPS	este método tiende a presentar un valor de inventario más cercano a su valor actual.	Ajuste del valor actual por cambio en los precios.
PRODUCTOS QUÍMICOS, FARMACÉUTICOS Y DE LABORATORIO			

COMBUSTIBLES, LUBRICANTES Y ADITIVOS			
VESTUARIO, BLANCOS, PRENDAS DE PROTECCIÓN Y ARTÍCULOS DEPORTIVOS			
MATERIALES Y SUMINISTROS DE SEGURIDAD			
HERRAMIENTAS, REFACCIONES Y ACCESORIOS MENORES PARA CONSUMO	PEPS	este método tiende a presentar un valor de inventario más cercano a su valor actual.	Ajuste del valor actual por cambio en los precios.

- **Almacenes**

De la cuenta Almacenes se informará acerca del método de valuación, así como la conveniencia de su aplicación. Adicionalmente, se revelará el impacto en la información financiera por cambios en el método.

A partir del mes de agosto del 2022 se lleva la cuenta contable de almacén, con el método de PEPS

La conveniencia de utilizar este método es que refleja de manera más realista la antigüedad y la rotación de los inventarios, ya que asocia los costos de las mercancías, así como, este método tiende a presentar un valor de inventario más cercano a su valor actual.

- **Inversiones Financieras**

De la cuenta de inversiones financieras, que considera los Fideicomisos, Mandatos y Contratos Análogos, se informa de éstos, los recursos asignados por tipo, monto al 31 de diciembre del 2025 y características significativas que tengan o puedan tener alguna incidencia en las mismas:

Nada que manifestar

(Pesos)

FIDEICOMISO	TIPO	MONTO	CARACTERÍSTICAS SIGNIFICATIVAS
FIDEICOMISOS, MANDATOS Y CONTRATOS ANÁLOGOS DEL PODER EJECUTIVO			
FIDEICOMISOS, MANDATOS Y CONTRATOS ANÁLOGOS DEL PODER LEGISLATIVO			
FIDEICOMISOS, MANDATOS Y CONTRATOS ANÁLOGOS DEL PODER JUDICIAL			
FIDEICOMISOS, MANDATOS Y CONTRATOS ANÁLOGOS PÚBLICOS NO EMPRESARIALES Y NO FINANCIEROS			
FIDEICOMISOS, MANDATOS Y CONTRATOS ANÁLOGOS PÚBLICOS EMPRESARIALES Y NO FINANCIEROS			

CENTRO DE CONCILIACIÓN LABORAL DEL ESTADO DE QUERÉTARO

FIDEICOMISOS, MANDATOS Y CONTRATOS ANÁLOGOS PÚBLICOS FINANCIEROS			
FIDEICOMISOS, MANDATOS Y CONTRATOS ANÁLOGOS DE ENTIDADES FEDERATIVAS			
FIDEICOMISOS, MANDATOS Y CONTRATOS ANÁLOGOS DE MUNICIPIOS			
FIDEICOMISOS, MANDATOS Y CONTRATOS ANÁLOGOS DE EMPRESAS PRIVADAS Y PARTICULARES			
TOTAL			\$ 0.00

Se informa de las inversiones financieras, los saldos al 31 de diciembre del 2025 de las Participaciones y Aportaciones de Capital, Inversiones a Largo Plazo y Títulos y Valores a Largo Plazo:

(Pesos)

PARTICIPACIONES Y APORTACIONES DE CAPITAL	SALDO
PARTICIPACIONES Y APORTACIONES DE CAPITAL A LARGO PLAZO EN EL SECTOR PÚBLICO	
PARTICIPACIONES Y APORTACIONES DE CAPITAL A LARGO PLAZO EN EL SECTOR PRIVADO	
PARTICIPACIONES Y APORTACIONES DE CAPITAL A LARGO PLAZO EN EL SECTOR EXTERNO	
TOTAL	\$ 0.00

Nada que manifestar

- **Bienes Muebles, Inmuebles e Intangibles**

Se informa de manera agrupada por cuenta, los rubros de bienes muebles, el monto al 31 de diciembre del 2025 de la depreciación del ejercicio y la acumulada, el método de depreciación, tasas aplicadas y los criterios de aplicación de los mismos. Asimismo, se informa de las características significativas del estado en que se encuentran los activos:

(Pesos)

CUENTA DE BIENES MUEBLES	MONTO DE DEPRECIACIÓN DEL EJERCICIO	MONTO DE DEPRECIACIÓN ACUMULADA	MÉTODO DE DEPRECIACIÓN	TASA APLICADA	CRITERIO DE APLICACIÓN	CARACTERÍSTICAS SIGNIFICATIVAS DEL ESTADO EN QUE ENCUENTREN
MOBILIARIO Y EQUIPO DE ADMINISTRACIÓN	460,710.79	996,414.82	Línea recta	10% y 33%	De acuerdo a los lineamientos de la CONAC	Buen estado
MOBILIARIO Y EQUIPO EDUCACIONAL Y RECREATIVO	2,623.05	15,660.00	Línea recta	33%	De acuerdo a los lineamientos de la CONAC	Buen estado
EQUIPO E INSTRUMENTAL MEDICO Y DE LABORATORIO	10,075.92	20,151.84	Línea recta	20%	De acuerdo a los lineamientos de la CONAC	Buen estado
EQUIPO DE TRANSPORTE	331,760.04	331,760.04	Línea recta	20%	De acuerdo a los lineamientos de la CONAC	Buen estado
EQUIPO DE DEFENSA Y SEGURIDAD	0.00	0.00				
MAQUINARIA, OTROS EQUIPOS Y HERRAMIENTAS	81,494.88	109,983.80	Línea recta	10%	De acuerdo a los lineamientos de la CONAC	Buen estado
ACTIVOS BIOLÓGICOS						
TOTAL	\$ 887,234.20	\$ 1,474,540.02				

Se informa de manera agrupada por cuenta, los rubros de bienes inmuebles, el monto al 31 de diciembre del 2025 de la depreciación del ejercicio y la acumulada, el método de depreciación, tasas aplicadas y los criterios de aplicación de los mismos. Asimismo, se informa de las características significativas del estado en que se encuentran los activos:

(Pesos)

CUENTA DE BIENES INMUEBLES	MONTO DE DEPRECIACIÓN DEL EJERCICIO	MONTO DE DEPRECIACIÓN ACUMULADA	MÉTODO DE DEPRECIACIÓN	TASA APLICADA	CRITERIO DE APLICACIÓN	CARACTERÍSTICAS SIGNIFICATIVAS DEL ESTADO EN QUE ENCUENTREN
VIVIENDAS	0.00	0.00				
EDIFICIOS NO HABITACIONALES	0.00	0.00				
INFRAESTRUCTURA	0.00	0.00				
OTROS BIENES INMUEBLES	0.00	0.00				
TOTAL	\$ 0.00	\$ 0.00				

CENTRO DE CONCILIACIÓN LABORAL DEL ESTADO DE QUERÉTARO

Se informa de manera agrupada por cuenta, los rubros de activos intangibles y diferidos, su monto al 31 de diciembre del 2025, naturaleza, amortización del ejercicio, amortización acumulada, tasa y método aplicados:

(Pesos)

CUENTA DE ACTIVOS INTANGIBLES	MONTO	NATURALEZA	AMORTIZACIÓN ACUMULADA DEL EJERCICIO	AMORTIZACIÓN ACUMULADA	TASA APLICADA	MÉTODO APLICADO
SOFTWARE	72,300.00		7,230.00	27,112.50	10%	Línea recta
PATENTES, MARCAS Y DERECHOS			0.00	0.00		
CONCESIONES Y FRANQUICIAS			0.00	0.00		
LICENCIAS	380,422.17		38,034.51	75,579.53	10%	Línea recta
OTROS ACTIVOS INTANGIBLES			0.00	0.00		
TOTAL	\$ 452,722.17		\$ 44,694.99	\$ 102,122.51		

- Estimaciones y Deterioros**

Se informa los criterios utilizados para la determinación de las estimaciones:

CUENTA	CRITERIOS UTILIZADOS PARA LA DETERMINACIÓN DE LAS ESTIMACIONES
ESTIMACIONES POR PERDIDAS DE CUENTAS INCOBRABLES DE DOCUMENTOS POR COBRAR	
ESTIMACIONES POR PERDIDAS DE CUENTAS INCOBRABLES DE DEUDORES DIVERSOS	
ESTIMACIONES POR PERDIDA DE CUENTAS INCOBRABLES DE INGRESOS POR COBRAR	
ESTIMACIONES POR PERDIDA DE CUENTAS INCOBRABLES DE PRESTAMOS OTORGADOS	
ESTIMACIONES POR PERDIDA DE OTRAS CUENTAS INCOBRABLES	
ESTIMACIONES POR DETERIORO DE INVENTARIOS	
ESTIMACIONES POR DETERIORO DE BIENES	
DETERIORO ACUMULADO DE ACTIVOS BIOLÓGICOS	

- Otros Activos**

De las cuentas de otros activos, se informa por tipo circulante y no circulante, los montos totales asociados al 31 de diciembre del 2025 y sus características cualitativas significativas que les impacten financieramente:

(Pesos)

CUENTA	MONTO TOTAL	CARACTERÍSTICAS CUALITATIVAS QUE IMPACTEN FINANCIERAMENTE
Activo circulante		
BIENES EN GARANTÍA		
BIENES DERIVADOS DE EMBARGOS, DECOMISOS, ASEGURAMIENTOS Y DACIÓN EN PAGO		
Sub-Total	\$ 0.00	
Activo no circulante		
BIENES EN CONCESIÓN		
BIENES EN ARRENDAMIENTO FINANCIERO		
BIENES EN COMODATO		
Sub-Total	\$ 0.00	
TOTAL	\$ 0.00	

Pasivo¹

Se informa el monto al 31 de diciembre del 2025 de las **cuentas por pagar** en una desagregación por su vencimiento en días a 90, 180, menor o igual a 365 y mayor a 365. Asimismo, se informa sobre la factibilidad del pago de dichos pasivos:

¹ Con respecto a la información de la deuda pública, ésta se incluye en el informe de deuda pública en la nota 10 "información sobre la Deuda y el Reporte Análítico de la Deuda" de las notas de Gestión Administrativa

CENTRO DE CONCILIACIÓN LABORAL DEL ESTADO DE QUERÉTARO

(Pesos)

CUENTAS POR PAGAR:	MONTO	FACTIBILIDAD DE PAGO
a) Menor o igual a 90 días		
SERVICIOS PERSONALES POR PAGAR	249,224.79	
PROVEEDORES POR PAGAR	1,263,668.88	
CONTRATISTAS POR OBRAS PUBLICAS		
PARTICIPACIONES Y APORTACIONES		
TRANSFERENCIAS OTORGADAS		
INTERESES, COMISIONES Y OTROS GASTOS DE LA DEUDA PUBLICA		
RETENCIONES Y CONTRIBUCIONES POR PAGAR	1,302,681.88	
DEVOLUCIONES DE LA LEY DE INGRESOS		
OTRAS CUENTAS POR PAGAR	48,794.16	
Sub-Total	\$ 4,983,635.46	
b) Mayor a 90 días y menor o igual a 180 días		
SERVICIOS PERSONALES POR PAGAR		
PROVEEDORES POR PAGAR	39,005.00	
CONTRATISTAS POR OBRAS PUBLICAS		
PARTICIPACIONES Y APORTACIONES		
TRANSFERENCIAS OTORGADAS		
INTERESES, COMISIONES Y OTROS GASTOS DE LA DEUDA PUBLICA		
RETENCIONES Y CONTRIBUCIONES POR PAGAR		
DEVOLUCIONES DE LA LEY DE INGRESOS		
OTRAS CUENTAS POR PAGAR		
Sub-Total	\$ 39,005.00	
c) Mayor a 180 días y menor o igual a 365 días		
SERVICIOS PERSONALES POR PAGAR		
PROVEEDORES POR PAGAR		
CONTRATISTAS POR OBRAS PUBLICAS		
PARTICIPACIONES Y APORTACIONES		
TRANSFERENCIAS OTORGADAS		
INTERESES, COMISIONES Y OTROS GASTOS DE LA DEUDA PUBLICA		
RETENCIONES Y CONTRIBUCIONES POR PAGAR		
DEVOLUCIONES DE LA LEY DE INGRESOS		
OTRAS CUENTAS POR PAGAR		

Sub-Total	\$ 0.00
d) Mayor a 365 días	
PROVEEDORES POR PAGAR	0
CONTRATISTAS POR OBRAS PUBLICAS	0
Sub-Total	\$ 0.00
TOTAL	\$ 0.00

Se informa el monto al 31 de diciembre del 2025 de los **documentos por pagar** en una desagregación por su vencimiento en días a 90, 180, menor o igual a 365 y mayor a 365. Asimismo, se informa sobre la factibilidad del pago de dichos pasivos:

(Pesos)

DOCUMENTOS POR PAGAR:	MONTO	FACTIBILIDAD DE PAGO
a) Menor o igual a 90 días		
DOCUMENTOS COMERCIALES		
DOCUMENTOS CON CONTRATISTAS POR OBRAS PUBLICAS		
OTROS DOCUMENTOS POR PAGAR		
Sub-Total	\$ 0.00	
b) Mayor a 90 días y menor o igual a 180 días		
DOCUMENTOS COMERCIALES		
DOCUMENTOS CON CONTRATISTAS POR OBRAS PUBLICAS		
OTROS DOCUMENTOS POR PAGAR		
Sub-Total	\$ 0.00	
c) Mayor a 180 días y menor o igual a 365 días		
DOCUMENTOS COMERCIALES		
DOCUMENTOS CON CONTRATISTAS POR OBRAS PUBLICAS		
OTROS DOCUMENTOS POR PAGAR		
Sub-Total	\$ 0.00	
d) Mayor a 365 días		
DOCUMENTOS COMERCIALES	0	
DOCUMENTOS CON CONTRATISTAS POR OBRAS PUBLICAS	0	
OTROS DOCUMENTOS POR PAGAR	0	
Sub-Total	\$ 0.00	
TOTAL	\$ 0.00	

CENTRO DE CONCILIACIÓN LABORAL DEL ESTADO DE QUERÉTARO

Se informa de manera agrupada el monto al 31 de diciembre del 2025 de los recursos localizados en **fondos de bienes de terceros en garantía y/o administración** a corto y largo plazo. Así como la naturaleza de dichos recursos y sus características cualitativas significativas que les afecten o pudieran afectarles financieramente:

(Pesos)

A CORTO PLAZO:	MONTO	NATURALEZA	CARACTERÍSTICAS CUALITATIVAS QUE AFECTEN FINANCIERAMENTE
FONDOS EN GARANTÍA			
FONDOS EN ADMINISTRACIÓN			
FONDOS CONTINGENTES			
FONDOS DE FIDEICOMISOS			
OTROS FONDOS DE TERCEROS	48,794.16	CONVENIOS DE CONILIACIÓN	SOLICITUD DEL TRABAJADOR
VALORES Y BIENES EN GARANTÍA			
Sub-Total	\$ 48,794.16		

A LARGO PLAZO:	MONTO	NATURALEZA	CARACTERÍSTICAS CUALITATIVAS QUE AFECTEN FINANCIERAMENTE
FONDOS EN GARANTÍA			
FONDOS EN ADMINISTRACIÓN			
FONDOS CONTINGENTES			
FONDOS DE FIDEICOMISOS			
OTROS FONDOS DE TERCEROS			
VALORES Y BIENES EN GARANTÍA			
Sub-Total	\$ 0.00		
TOTAL	\$ 0.00		

Se informa de las cuentas de los **pasivos diferidos** y otros, su tipo, naturaleza, y monto al 31 de diciembre del 2025. Asimismo, las características significativas que les impacten o pudieran impactarles financieramente.

(Pesos)

TIPO	MONTO	NATURALEZA	CARACTERÍSTICAS SIGNIFICATIVAS QUE AFECTEN FINANCIERAMENTE
CRÉDITOS DIFERIDOS	0		
INTERESES COBRADOS POR ADELANTADO	0		
OTROS PASIVOS DIFERIDOS	0		
TOTAL	\$ 0.00		

Se informa de las cuentas de las **provisiones**, su tipo, naturaleza, y monto al 31 de diciembre del 2025. Asimismo, las características significativas que les impacten.

(Pesos)

TIPO	MONTO	NATURALEZA	CARACTERÍSTICAS SIGNIFICATIVAS
	0		
	0		
	0		
TOTAL	\$ 0.00		

Se informa de las cuentas de **otros pasivos**, por tipo circulante y no circulante los montos al 31 de diciembre del 2025. Asimismo, las características cualitativas significativas que les impacten financieramente.

(Pesos)

CENTRO DE CONCILIACIÓN LABORAL DEL ESTADO DE QUERÉTARO

OTROS PASIVOS	MONTO TOTAL	CARACTERÍSTICAS CUALITATIVAS SIGNIFICATIVAS QUE IMPACTEN FINANCIERAMENTE
Circulante		
Sub-Total	\$ 0.00	
No circulante		
Sub-Total	\$ 0.00	
TOTAL	\$ 0.00	

III) Notas al Estado de Variación en la Hacienda Pública

Se informa de manera agrupada, acerca de las modificaciones al patrimonio contribuido por tipo, naturaleza y monto al 31 de diciembre del 2025:

(Pesos)

CUENTA	MONTO	NATURALEZA
APORTACIONES	(\$0.00)	
Inversiones Financieras a Largo Plazo		
Bienes Inmuebles e Infraestructura		
Bienes Muebles		
Bienes Intangibles		
DONACIONES DE CAPITAL	(\$0.00)	
Inversiones Financieras a Largo Plazo	0	
Bienes Inmuebles e Infraestructura	0	
Bienes Muebles	0	
Bienes Intangibles	0	
ACTUALIZACIÓN DE LA HACIENDA PUBLICA/PATRIMONIO	(\$0.00)	
Inversiones Financieras a Largo Plazo	0	
Bienes Inmuebles e Infraestructura	0	

Bienes Muebles	0	
Bienes Intangibles	0	

Se informa de manera agrupada, acerca del monto al 31 de diciembre del 2025 así como la procedencia de los recursos que modifican al patrimonio generado:

(Pesos)

CUENTA	MONTO	PROCEDENCIA DEL RECURSO
RESULTADO DEL EJERCICIO	\$ 8,829,605.92	Participaciones federales
RESULTADOS DE EJERCICIOS ANTERIORES	\$ 1,405,747.77	
REVALÚOS	\$ 0.00	
Revalúo de Bienes Inmuebles	0	
Revalúo de Bienes Muebles	0	
Revalúo de Bienes Intangibles	0	
Otros Revalúos	0	
RESERVAS	\$ 0.00	
Reservas de Patrimonio	0	
Reservas Territoriales	0	
Reservas por Contingencias	0	
RECTIFICACIONES DE RESULTADOS DE EJERCICIOS ANTERIORES	\$ 2,449.11	
Cambios en Políticas Contables		
Cambios por Errores Contables	2,449.11	

IV) Notas al Estado de Flujos de Efectivo

Efectivo y equivalentes

El análisis de los saldos inicial y final que figuran en la última parte del Estado de Flujo de Efectivo en la cuenta de efectivo y equivalentes es como sigue:

CENTRO DE CONCILIACIÓN LABORAL DEL ESTADO DE QUERÉTARO

(Pesos)

CUENTA	2025	2024
Efectivo		
Bancos / Tesorería	7,670,706.19	17,009,905.18
Bancos / Dependencias y Otros		
Inversiones temporales (hasta 3 meses)		
Fondos con afectación específica		
Depósitos de fondos de terceros en garantía y/o administración	2,847.00	
Otros efectivos y equivalentes		
Total	\$ 7,673,553.19	\$ 17,009,905.18

Se detallan las adquisiciones de las actividades de inversión efectivamente pagadas y, en su caso, el porcentaje de estas adquisiciones que fueron realizadas mediante subsidios de capital del sector central. Adicionalmente, se revela el importe al 31 de diciembre del 2025 de los pagos que durante el ejercicio se hicieron por la compra de los elementos citados:

ADQUISICIONES DE ACTIVIDADES DE INVERSIÓN EFECTIVAMENTE PAGADAS		
Concepto	2025	2024
Bienes Inmuebles, Infraestructura y Construcciones en Proceso	\$ 0.00	\$ 0.00
Terrenos		
Viviendas		
Edificios no Habitacionales		
Infraestructura		
Construcciones en Proceso en Bienes de Dominio Público		
Construcciones en Proceso en Bienes Propios		
Otros Bienes Inmuebles		
Bienes Muebles	\$ 0.00	\$ 3,137,983.71
Mobiliario y Equipo de Administración		688,885.18
Mobiliario y Equipo Educativo y Recreativo		
Equipo e Instrumental Médico y de Laboratorio		
Vehículos y Equipo de Transporte		1,658,800.00
Equipo de Defensa y Seguridad		

ADQUISICIONES DE ACTIVIDADES DE INVERSIÓN EFECTIVAMENTE PAGADAS		
Concepto	2025	2024
Maquinaria, Otros Equipos y Herramientas		790,298.53
Colecciones, Obras de Arte y Objetos Valiosos		
Activos Biológicos		
Otras Inversiones		157,702.17
Total	\$0.00	\$3,295,685.88

A continuación, se expone la conciliación de los Flujos de Efectivos Netos de las Actividades de Operación y los saldos de Resultados del Ejercicio (Ahorro/Desahorro):

(Pesos)

CONCILIACIÓN DE FLUJOS DE EFECTIVO NETOS		
Concepto	2025	2024
Resultados del Ejercicio Ahorro/Desahorro	\$ - 8,829,605.92	\$ -1,405,747.77
<i>Movimientos de partidas (o rubros) que no afectan al efectivo</i>	\$ - 145,441.91	\$ -1,400,072.24
Depreciación	870,965.27	373,166.95
Amortización	60,963.99	33,639.00
Incrementos en las provisiones	-1,200,875.53	
Incremento en inversiones producido por revaluación	2,878.66	
Ganancia/pérdida en venta de bienes muebles, inmuebles e intangibles		
Incremento en cuentas por cobrar	95,236.55	
Flujos de Efectivo Netos de las Actividades de Operación	\$ -9,336,351.99	\$ -412,481.48

V) Conciliación entre los Ingresos Presupuestarios y Contables, así como ente los Egresos Presupuestarios y los Gastos Contables

La conciliación se presenta atendiendo a lo dispuesto por el “Acuerdo por el que se emite el formato de conciliación entre los ingresos presupuestarios y contables, así como entre los egresos presupuestarios y los gastos contables” y sus modificaciones:

A. Formato de la Conciliación entre los Ingresos Presupuestarios y Contables:

Conciliación entre los Ingresos Presupuestarios y Contables Del 1/01/2025 al 31/12/2025 (Cifras en pesos)	
Concepto	2025
1. Total de Ingresos Presupuestarios	\$ 60,935,664.05
2. Más ingresos contables No Presupuestarios	\$ 0.00
2.1 Ingresos Financieros	
2.2 Incremento por variación de inventarios	
2.3 Disminución del Exceso de Estimaciones por Pérdida o Deterioro u Obsolescencia	
2.4 Disminución del Exceso de Provisiones	
2.5 Otros Ingresos y Beneficios Varios	
2.6 Otros Ingresos Contables No Presupuestarios	
3. Menos Ingresos Presupuestarios No Contables	\$ 0.00
3.1 Aprovechamientos Patrimoniales	
3.2 Ingresos Derivados de Financiamientos	
3.3 Otros Ingresos Presupuestarios No Contables	
4. Total de Ingresos Contables (4 = 1 + 2 - 3)	\$ 60,935,664.05

B. Formato de la Conciliación entre los Egresos Presupuestarios y los Gastos Contables:

Conciliación entre los Egresos Presupuestarios y los Gastos Contables	
Del 1/01/2025 al 31/12/2025	
(Cifras en pesos)	
Concepto	2025
1. Total de Egresos Presupuestarios	69,090,811.49
2. Menos Egresos Presupuestarios No Contables	\$ 1,400,170.28
2.1 Materias Primas y Materiales de Producción y Comercialización	
2.2 Materiales y Suministros	1,241,878.40
2.3 Mobiliario y Equipo de Administración	158,291.88
2.4 Mobiliario y Equipo Educativo y Recreativo	
2.5 Equipo e Instrumental Médico y de Laboratorio	
2.6 Vehículos y Equipo de Transporte	
2.7 Equipo de Defensa y Seguridad	
2.8 Maquinaria, Otros Equipos y Herramientas	
2.9 Activos Biológicos	
2.10 Bienes Inmuebles	
2.11 Activos Intangibles	
2.12 Obra Pública en Bienes de Dominio Público	
2.13 Obra Pública en Bienes Propios	
2.14 Acciones y Participaciones de Capital	
2.15 Compra de Títulos y Valores	
2.16 Concesión de Préstamos	
2.17 Inversiones en Fideicomisos, Mandatos y Otros Análogos	
2.18 Provisiones para Contingencias y Otras Erogaciones Especiales	
2.19 Amortización de la Deuda Pública	
2.20 Adeudos de Ejercicios Fiscales Anteriores (ADEFAS)	
2.21 Otros Egresos Presupuestales No Contables	

CENTRO DE CONCILIACIÓN LABORAL DEL ESTADO DE QUERÉTARO

3. Más Gasto Contables No Presupuestales	\$ 2,074,628.76
3.1 Estimaciones, Depreciaciones, Deterioros, Obsolescencia y Amortizaciones	927,986.91
3.2 Provisiones	
3.3 Disminución de Inventarios	
3.4 Otros Gastos	
3.5 Inversión Pública no Capitalizable	
3.6 Materiales y Suministros (consumos)	1,146,641.85
3.7 Otros Gastos Contables No Presupuestales	
4. Total de Gastos Contables (4 = 1 - 2 + 3)	\$ 69,765,269.97

c) Notas de Memoria (Cuentas de Orden):

Las cuentas de orden tanto contables como presupuestarias se utilizan para registrar movimientos de valores que no afecten o modifiquen el Estado de Situación Financiera; sin embargo, su incorporación es necesaria con fines de recordatorio, de control y en general sobre los aspectos administrativos, o bien, para consignar sus derechos o responsabilidades contingentes que puedan, o no, presentarse en el futuro.

Las cuentas que se manejan para efectos de estas Notas son las siguientes:

Cuentas de Orden Contables:

- Valores
- Emisión de obligaciones
- Avales y garantías
- Juicios
- Inversión Mediante Proyectos para Prestación de Servicios (PPS) y Similares
- Bienes concesionados o en comodato

Concepto	Importe
VALORES	-
EMISIÓN DE OBLIGACIONES	-
AVALES Y GARANTÍAS	737,179.40
JUICIOS	620,325.80
INVERSIÓN MEDIANTE PROYECTOS PARA PRESTACIÓN DE SERVICIOS (PPS) Y SIMILARES	-

BIENES EN CONCESIONADOS O EN COMODATO	19,439,092.57
CUENTAS DE ORDEN CONTABLES	20,796,597.77

Cuentas de Orden Presupuestario:

Cuentas de ingresos

Cuentas de egresos

Se informa, de manera agrupada, las cuentas de orden contables y cuentas de orden presupuestario:

Cuentas de orden contables

Los valores en custodia de instrumentos prestados a formadores de mercado e instrumentos de crédito recibidos en garantía de los formadores de mercado u otros:

(Pesos)

Valores:

	TIPO	MONTO
Valores en Custodia	Garantías de contrato	737,179.40
Instrumentos de Crédito Prestados a Formadores de Mercado		0
Instrumentos de Crédito Recibidos en Garantía de los Formadores de Mercado		0

Por tipo de emisión de instrumento, el monto al 31 de diciembre del 2025, tasa y vencimiento:

(Pesos)

Emisión de obligaciones:

	TIPO	MONTO	TASA	VENCIMIENTO
Autorización para la Emisión de Bonos, Títulos y Valores de la Deuda Pública Interna				
Autorización para la Emisión de Bonos, Títulos y Valores de la Deuda Pública Externa				
Suscripción de Contratos de Préstamos y Otras Obligaciones de la Deuda Pública Interna				
Suscripción de Contratos de Préstamos y Otras Obligaciones de la Deuda Pública Externa				

CENTRO DE CONCILIACIÓN LABORAL DEL ESTADO DE QUERÉTARO

Los avales y garantías para respaldar obligaciones no fiscales del gobierno por tipo, monto al 31 de diciembre del 2025, tasa y vencimiento:

(Pesos)

Avales y garantías:

	TIPO	MONTO	TASA	VENCIMIENTO
Avales Autorizados				
Fianzas y Garantías Recibidas por Deudas a Cobrar				
Fianzas Otorgadas para Respaldo Obligaciones no Fiscales del Gobierno				

Los juicios por demanda judicial en proceso de resolución:

(Pesos)

Juicios:

	TIPO	MONTO
Demanda Judicial en Proceso de Resolución	Amparo pago pensión por fallecimiento	620,325.80

Los contratos firmados de construcciones por tipo de contrato:

(Pesos)

Inversión Mediante Proyectos para Prestación de Servicios (PPS) y Similares:

	TIPO	MONTO	VENCIMIENTO
Contratos para Inversión Mediante Proyectos para Prestación de Servicios (PPS) y Similares			

Los bienes administrados en concesión o en comodato, por tipo, monto al 31 de diciembre del 2025, y vencimiento:

(Pesos)

Bienes Concesionados o en Comodato:

	TIPO	MONTO	VENCIMIENTO
Bienes Bajo Contrato en Concesión		0	
Bienes Bajo Contrato en Comodato	Bienes en comodato	19,439,092.57	Sept 2027

Por último, se hace referencia a las otras cuentas de orden contables:

(Pesos)

Otras Cuentas de Orden:

	TIPO	MONTO	OBSERVACIÓN
Control y Seguimiento			

Cuentas de orden presupuestario

Se informa del monto al 31 de diciembre del 2025 de las cuentas de orden presupuestario:

(Pesos)

A. Cuentas de Ingresos:

	MONTO
Ley de Ingresos Estimada	71,318,972.00
Ley de Ingresos por Ejecutar	5,429.00
Modificaciones a la Ley de Ingresos Estimada	-10,377,878.95
Ley de Ingresos Devengada	60,935,664.05
Ley de Ingresos Recaudada	60,935,664.05
Total	\$ 0.00

B. Cuentas de Egresos:

	MONTO
Presupuesto de Egresos Aprobado	71,318,972.00
Presupuesto de Egresos por Ejercer	1,886,186.70
Modificaciones al Presupuesto de Egresos Aprobado	404,559.36
Presupuesto de Egresos Comprometido	69,837,344.66
Presupuesto de Egresos Devengado	69,090,811.49
Presupuesto de Egresos Ejercido	69,090,811.49
Presupuesto de Egresos Pagado	66,409,533.14
Total	\$ 0.00

Nombre de la persona que autoriza
Puesto de la persona que autoriza

Nombre de la persona que elabora
Puesto de la persona que elabora

Bajo protesta de decir verdad declaramos que los Estados Financieros y sus notas, son razonablemente correctos y son responsabilidad del emisor.